

รายงานความก้าวหน้าตามแผนปฏิบัติการกรมอนามัยประจำเดือนตุลาคม 2564 (1-31 ตุลาคม 2564)
หน่วยงานส่วนกลาง/ส่วนภูมิภาคผลการดำเนินงานตามเป้าหมายกิจกรรม

รายงาน ผลการดำเนินงาน ในระบบ DOC ระหว่างวันที่ 1 ตุลาคม 2564 - 31 ตุลาคม 2564 (ข้อมูล ณ วันที่ 5 พฤศจิกายน 2564)						
ลำดับ	หน่วยงาน	จำนวนกิจกรรม ปี 64	จำนวนกิจกรรม ณ ต.ค.64	จำนวนกิจกรรม ที่บรรลุผลตามเป้า ณ ต.ค.64	% การบรรลุเป้า ณ ต.ค.64	% การบรรลุผล เทียบกับเป้าทั้งปี
รวมส่วนกลาง		1,017	210	125	59.52	12.29
1	กลุ่มตรวจสอบภายใน	14	4	4	100.00	28.57
2	กองแผนงาน	41	14	0	0.00	0.00
3	สำนักส่งเสริมสุขภาพ	120	17	0	0.00	0.00
4	กองคลัง	8	2	1	50.00	12.50
5	สำนักงานเลขานุการกรม	26	11	0	0.00	0.00
6	กองการเจ้าหน้าที่	15	3	0	0.00	0.00
7	สำนักอนามัยสิ่งแวดล้อม	80	18	18	100.00	22.50
8	สำนักทันตสาธารณสุข	117	3	3	100.00	2.56
9	สำนักโภชนาการ	92	23	19	82.61	20.65
10	สำนักอนามัยการเจริญพันธุ์	55	8	8	100.00	14.55
11	กองกิจกรรมทางการเพื่อสุขภาพ	52	12	9	75.00	17.31
12	สำนักสุขาภิบาลอาหารและน้ำ	54	13	11	84.62	20.37
13	กองประเมินผลกระทบต่อสุขภาพ	83	11	11	100.00	13.25
14	ศูนย์ห้องปฏิบัติการกรมอนามัย	20	7	5	71.43	25.00
15	กองกฎหมาย	28	10	10	100.00	35.71
16	กลุ่มพัฒนาระบบบริหาร	41	8	2	25.00	4.88
17	กองส่งเสริมความรู้และสื่อสารสุขภาพ	25	5	3	60.00	12.00
18	ศูนย์ความร่วมมือระหว่างประเทศ	18	5	1	20.00	5.56
19	สถาบันพัฒนาอนามัยเด็กแห่งชาติ	38	10	0	0.00	0.00
20	สำนักอนามัยผู้สูงอายุ	53	15	13	86.67	24.53
21	สำนักคณะกรรมการผู้ทรงคุณวุฒิ	37	11	7	63.64	18.92
รวมส่วนภูมิภาค		1,792	241	127	52.70	7.09
22	ศูนย์อนามัยที่ 1 เชียงใหม่	180	27	8	29.63	4.44
23	ศูนย์อนามัยที่ 2 พิษณุโลก	126	10	10	100.00	7.94
24	ศูนย์อนามัยที่ 3 นครสวรรค์	199	27	0	0.00	0.00
25	ศูนย์อนามัยที่ 4 สระบุรี	164	19	18	94.74	10.98
26	ศูนย์อนามัยที่ 5 ราชบุรี	67	10	5	50.00	7.46
27	ศูนย์อนามัยที่ 6 ชลบุรี	118	6	4	66.67	3.39
28	ศูนย์อนามัยที่ 7 ขอนแก่น	220	32	12	37.50	5.45
29	ศูนย์อนามัยที่ 8 อุดรธานี	130	21	17	80.95	13.08
30	ศูนย์อนามัยที่ 9 นครราชสีมา	124	22	19	86.36	15.32
31	ศูนย์อนามัยที่ 10 อุบลราชธานี	143	16	5	31.25	3.50
32	ศูนย์อนามัยที่ 11 นครศรีธรรมราช	90	20	1	5.00	1.11
33	ศูนย์อนามัยที่ 12 ยะลา	97	9	7	77.78	7.22
34	สถาบันพัฒนาสุขภาพเขตเมือง	84	7	7	100.00	8.33
35	ศูนย์อนามัยกลุ่มชาติพันธุ์ ชายขอบ	33	9	8	88.89	24.24
36	ศูนย์ทันตสาธารณสุขระหว่างประเทศ	17	6	6	100.00	35.29
ภาพรวมทั้งสิ้น		2,809	451	252	55.88	8.97

หน่วยงานส่วนกลาง/ส่วนภูมิภาคผลการเบิกจ่ายงบประมาณตามแผนฯ

รายงาน ผลการเบิกจ่ายงบประมาณ ในระบบ DOC ระหว่างวันที่ 1 ตุลาคม 2564 - 31 ตุลาคม 2564 (ข้อมูล ณ วันที่ 5 พฤศจิกายน 2564)						
ลำดับ	หน่วยงาน	แผน งบม.64	รวมแผนงบ ณ ต.ค.64	รวมผลเบิกจ่าย ณ ต.ค.64	%เบิกจ่ายเทียบกับแผน ณ ต.ค.64	%เบิกจ่ายเทียบกับ กับแผนทั้งปี
รวมส่วนกลาง		5,080,839.00	5,079,839.00	3,207,987.54	63.15	63.14
1	กลุ่มตรวจสอบภายใน	6,300.00	6,300.00	11,187.00	177.57	177.57
2	กองแผนงาน	145,900.00	145,900.00	55,221.60	37.85	37.85
3	สำนักส่งเสริมสุขภาพ	447,070.00	447,070.00	-	-	-
4	กองคลัง	106,275.00	106,275.00	273,953.56	257.78	257.78
5	สำนักงานเลขานุการกรม	202,000.00	202,000.00	-	-	-
6	กองการเจ้าหน้าที่	477,540.00	477,540.00	7,310.00	1.53	1.53
7	สำนักอนามัยสิ่งแวดล้อม	240,150.00	240,150.00	221,400.00	92.19	92.19
8	สำนักทันตสาธารณสุข	789,050.00	789,050.00	449,050.00	56.91	56.91
9	สำนักโภชนาการ	820,426.00	820,426.00	934,887.97	113.95	113.95
10	สำนักอนามัยการเจริญพันธุ์	125,995.00	125,995.00	116,888.00	92.77	92.77
11	กองกิจกรรมทางการเพื่อสุขภาพ	185,000.00	185,000.00	109,482.00	59.18	59.18
12	สำนักสุขาภิบาลอาหารและน้ำ	69,000.00	69,000.00	109,206.60	158.27	158.27
13	กองประเมินผลกระทบต่อสุขภาพ	411,925.00	411,925.00	94,400.00	22.92	22.92
14	ศูนย์ห้องปฏิบัติการกรมอนามัย	119,500.00	119,500.00	147,435.00	123.38	123.38
15	กองกฎหมาย	133,390.00	133,390.00	259,537.50	194.57	194.57
16	กลุ่มพัฒนาระบบบริหาร	61,470.00	61,470.00	27,815.00	45.25	45.25
17	กองส่งเสริมความรู้และสื่อสารสุขภาพ	181,800.00	181,800.00	82,220.31	45.23	45.23
18	ศูนย์ความร่วมมือระหว่างประเทศ	20,355.00	20,355.00	14,340.00	70.45	70.45
19	สถาบันพัฒนาอนามัยเด็กแห่งชาติ	129,260.00	128,260.00	-	-	-
20	สำนักอนามัยผู้สูงอายุ	281,868.00	281,868.00	213,633.00	75.79	75.79
21	สำนักคณะกรรมการผู้ทรงคุณวุฒิ	126,565.00	126,565.00	80,020.00	63.22	63.22
รวมส่วนภูมิภาค		10,227,905.50	10,227,905.50	6,753,098.90	66.03	66.03
22	ศูนย์อนามัยที่ 1 เชียงใหม่	1,249,163.50	1,249,163.50	971,565.62	77.78	77.78
23	ศูนย์อนามัยที่ 2 พิษณุโลก	402,330.00	402,330.00	308,545.77	76.69	76.69
24	ศูนย์อนามัยที่ 3 นครสวรรค์	635,373.00	635,373.00	-	-	-
25	ศูนย์อนามัยที่ 4 สระบุรี	532,205.00	532,205.00	476,950.00	89.62	89.62
26	ศูนย์อนามัยที่ 5 ราชบุรี	1,905,550.00	1,905,550.00	336,042.00	17.63	17.63
27	ศูนย์อนามัยที่ 6 ชลบุรี	487,990.00	487,990.00	-	-	-
28	ศูนย์อนามัยที่ 7 ขอนแก่น	1,441,673.00	1,441,673.00	664,498.47	46.09	46.09
29	ศูนย์อนามัยที่ 8 อุตรดิตถ์	214,650.00	214,650.00	342,760.36	159.68	159.68
30	ศูนย์อนามัยที่ 9 นครราชสีมา	539,719.00	539,719.00	802,034.73	148.60	148.60
31	ศูนย์อนามัยที่ 10 อุบลราชธานี	626,694.00	626,694.00	346,584.19	55.30	55.30
32	ศูนย์อนามัยที่ 11 นครศรีธรรมราช	858,829.00	858,829.00	238,750.00	27.80	27.80
33	ศูนย์อนามัยที่ 12 ยะลา	671,685.00	671,685.00	892,145.11	132.82	132.82
34	สถาบันพัฒนาสุขภาพระดับเขตเมือง	266,080.00	266,080.00	284,250.59	106.83	106.83
35	ศูนย์อนามัยกลุ่มชาติพันธุ์ ชายขอบ	78,785.00	78,785.00	892,536.61	1,132.88	1,132.88
36	ศูนย์ทันตสาธารณสุขระหว่างประเทศ	317,179.00	317,179.00	196,435.45	61.93	61.93
ภาพรวมทั้งสิ้น		15,308,744.50	15,307,744.50	9,961,086.44	65.07	65.07

หน่วยงานส่วนกลาง

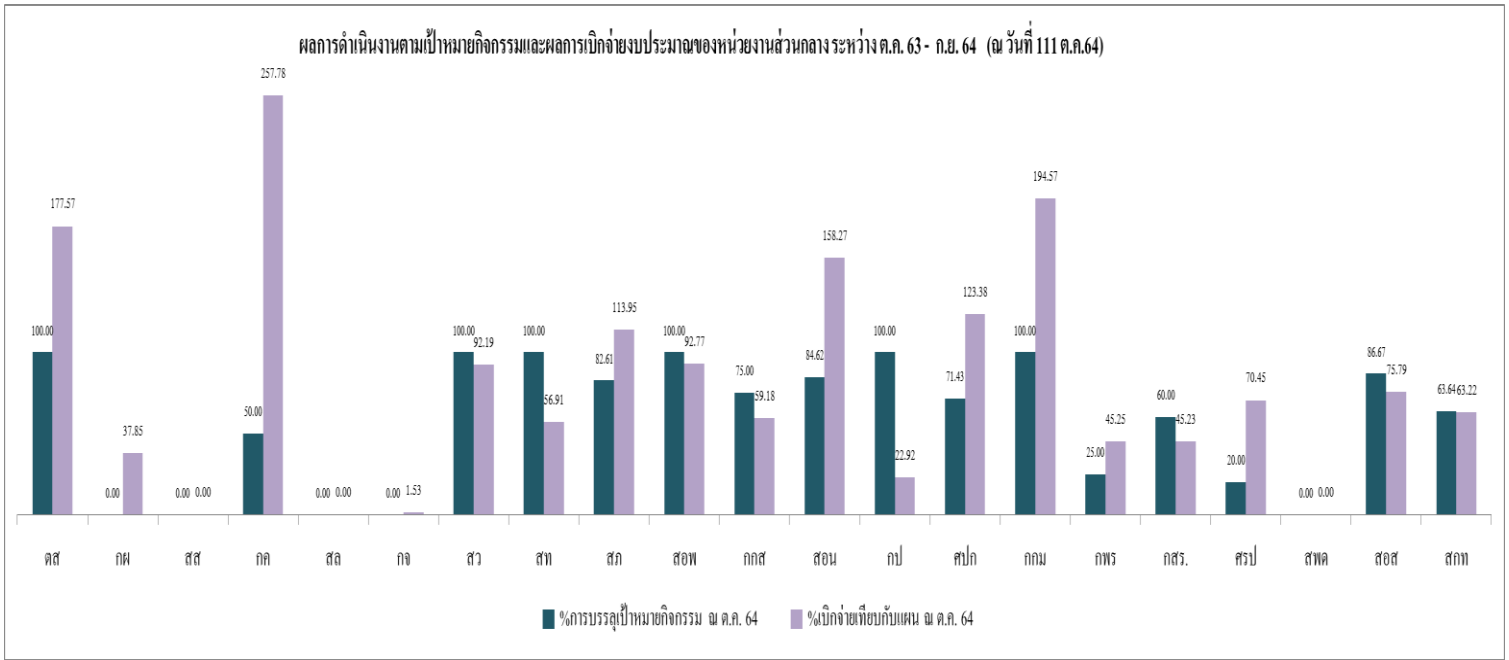

หน่วยงานส่วนภูมิภาค

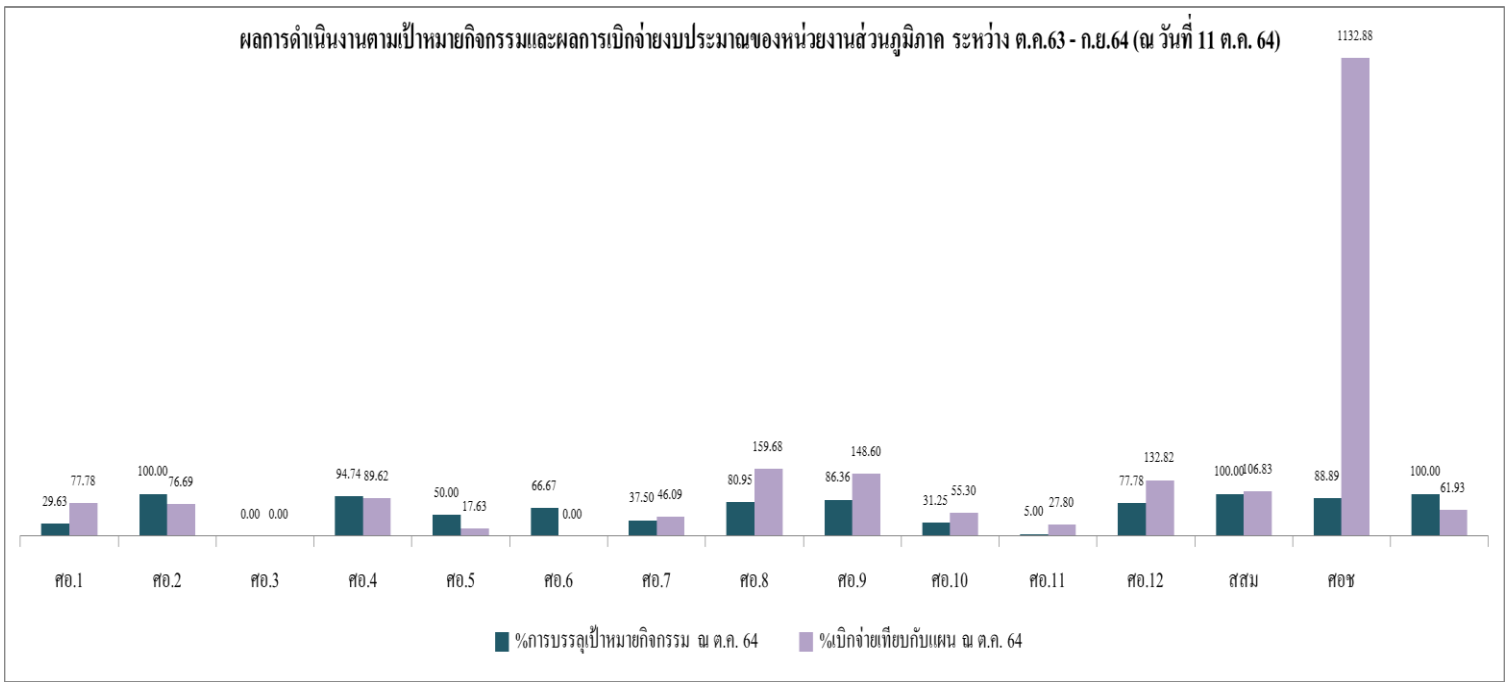

รายงานความก้าวหน้าตามแผนปฏิบัติการรณรงค์ประจำปีเดือนตุลาคม 2564 (1 ตุลาคม-30 พฤศจิกายน 2564)
 หน่วยงานส่วนกลาง/ส่วนภูมิภาคผลการดำเนินงานตามเป้าหมายกิจกรรม

รายงาน ผลการดำเนินงาน ในระบบ DOC ระหว่างวันที่ 1 ตุลาคม 2564 - 30 พฤศจิกายน 2564 (ข้อมูล ณ วันที่ 30 พฤศจิกายน 2564)						
ลำดับ	หน่วยงาน	จำนวนกิจกรรม ปี 65	จำนวนกิจกรรม ณ พ.ย.64	จำนวนกิจกรรม ที่บรรลุผลตามเป้า ณ พ.ย.64	% การบรรลุเป้า ณ พ.ย.64	% การบรรลุผล เทียบกับเป้าทั้งปี
รวมส่วนกลาง		1,020	402	269	66.92	26.37
1	กลุ่มตรวจสอบภายใน	14	6	5	83.33	35.71
2	กองแผนงาน	41	19	0	0.00	0.00
3	สำนักส่งเสริมสุขภาพ	120	35	13	37.14	10.83
4	กองคลัง	8	4	2	50.00	25.00
5	สำนักงานเลขานุการกรม	26	15	10	66.67	38.46
6	กองการเจ้าหน้าที่	18	8	6	75.00	33.33
7	สำนักอนามัยสิ่งแวดล้อม	80	33	33	100.00	41.25
8	สำนักทันตสาธารณสุข	117	29	25	86.21	21.37
9	สำนักโภชนาการ	92	37	30	81.08	32.61
10	สำนักอนามัยการเจริญพันธุ์	55	18	17	94.44	30.91
11	กองกิจกรรมทางการเพื่อสุขภาพ	52	17	16	94.12	30.77
12	สำนักสุขาภิบาลอาหารและน้ำ	54	24	22	91.67	40.74
13	กองประเมินผลกระทบต่อสุขภาพ	83	28	28	100.00	33.73
14	ศูนย์ห้องปฏิบัติการรณรงค์	20	10	4	40.00	20.00
15	กองกฎหมาย	28	18	17	94.44	60.71
16	กลุ่มพัฒนาระบบบริหาร	41	19	7	36.84	17.07
17	กองส่งเสริมความรู้และสื่อสารสุขภาพ	25	11	3	27.27	12.00
18	ศูนย์ความร่วมมือระหว่างประเทศ	18	7	1	14.29	5.56
19	สถาบันพัฒนาอนามัยเด็กแห่งชาติ	38	19	9	47.37	23.68
20	สำนักอนามัยผู้สูงอายุ	53	28	15	53.57	28.30
21	สำนักคณะกรรมการผู้ทรงคุณวุฒิ	37	17	6	35.29	16.22
รวมส่วนภูมิภาค		1,806	572	337	58.92	18.66
22	ศูนย์อนามัยที่ 1 เชียงใหม่	181	63	23	36.51	12.71
23	ศูนย์อนามัยที่ 2 พิษณุโลก	126	14	9	64.29	7.14
24	ศูนย์อนามัยที่ 3 นครสวรรค์	199	54	27	50.00	13.57
25	ศูนย์อนามัยที่ 4 สระบุรี	166	59	52	88.14	31.33
26	ศูนย์อนามัยที่ 5 ราชบุรี	72	29	17	58.62	23.61
27	ศูนย์อนามัยที่ 6 ชลบุรี	118	13	4	30.77	3.39
28	ศูนย์อนามัยที่ 7 ขอนแก่น	221	76	30	39.47	13.57
29	ศูนย์อนามัยที่ 8 อุดรธานี	130	52	38	73.08	29.23
30	ศูนย์อนามัยที่ 9 นครราชสีมา	128	49	47	95.92	36.72
31	ศูนย์อนามัยที่ 10 อุบลราชธานี	143	49	23	46.94	16.08
32	ศูนย์อนามัยที่ 11 นครศรีธรรมราช	90	30	10	33.33	11.11
33	ศูนย์อนามัยที่ 12 ยะลา	98	34	20	58.82	20.41
34	สถาบันพัฒนาสุขภาพเขตเมือง	84	22	12	54.55	14.29
35	ศูนย์อนามัยกลุ่มชาติพันธุ์ ชายขอบ	33	17	16	94.12	48.48
36	ศูนย์ทันตสาธารณสุขระหว่างประเทศ	17	11	9	81.82	52.94
ภาพรวมทั้งสิ้น		2,826	974	606	62.22	21.44

หน่วยงานส่วนกลาง/ส่วนภูมิภาคผลการเบิกจ่ายงบประมาณตามแผนฯ

รายงาน ผลการเบิกจ่ายงบประมาณ ในระบบ DOC ระหว่างวันที่ 1 ตุลาคม 2564 - 30 พฤศจิกายน 2564 (ข้อมูล ณ วันที่ 30 พฤศจิกายน 2564)						
ลำดับ	หน่วยงาน	แผน งบม. 65	รวมแผนงบ ณ พ.ย.64	รวมผลเบิกจ่าย ณ พ.ย.64	%เบิกจ่ายเทียบกับแผน ณ พ.ย.64	%เบิกจ่ายเทียบ กับแผนทั้งปี
รวมส่วนกลาง		15,070,418.00	9,990,309.00	8,813,187.97	88.22	58.48
1	กลุ่มตรวจสอบภายใน	347,600.00	341,300.00	98,782.66	28.94	28.42
2	กองแผนงาน	853,125.00	707,225.00	234,015.60	33.09	27.43
3	สำนักส่งเสริมสุขภาพ	1,700,213.00	1,253,143.00	1,180,613.00	94.21	69.44
4	กองคลัง	432,450.00	326,175.00	396,224.35	121.48	91.62
5	สำนักงานเลขานุการกรม	391,900.00	189,900.00	505,833.70	266.37	129.07
6	กองการเจ้าหน้าที่	1,470,768.00	993,228.00	10,310.00	1.04	0.70
7	สำนักอนามัยสิ่งแวดล้อม	800,190.00	560,040.00	326,402.80	58.28	40.79
8	สำนักทันตสาธารณสุข	1,458,940.00	669,890.00	1,040,079.00	155.26	71.29
9	สำนักโภชนาการ	1,603,102.00	782,676.00	1,645,864.57	210.29	102.67
10	สำนักอนามัยการเจริญพันธุ์	500,150.00	374,155.00	358,920.00	95.93	71.76
11	กองกิจกรรมทางการเพื่อสุขภาพ	419,600.00	234,600.00	320,770.28	136.73	76.45
12	สำนักสุขาภิบาลอาหารและน้ำ	278,980.00	209,980.00	241,540.54	115.03	86.58
13	กองประเมินผลกระทบต่อสุขภาพ	888,950.00	477,025.00	295,625.00	61.97	33.26
14	ศูนย์ห้องปฏิบัติการกรมอนามัย	281,000.00	161,500.00	234,698.85	145.32	83.52
15	กองกฎหมาย	356,080.00	222,690.00	479,461.26	215.30	134.65
16	กลุ่มพัฒนาระบบบริหาร	194,055.00	132,315.00	102,562.35	77.51	52.85
17	กองส่งเสริมความรู้และสื่อสารสุขภาพ	921,050.00	739,250.00	362,085.26	48.98	39.31
18	ศูนย์ความร่วมมือระหว่างประเทศ	269,560.00	249,205.00	136,458.75	54.76	50.62
19	สถาบันพัฒนาอนามัยเด็กแห่งชาติ	286,494.00	158,234.00	152,890.00	96.62	53.37
20	สำนักอนามัยผู้สูงอายุ	1,025,766.00	743,898.00	513,521.00	69.03	50.06
21	สำนักคณะกรรมการผู้ทรงคุณวุฒิ	590,445.00	463,880.00	176,529.00	38.05	29.90
รวมส่วนภูมิภาค		24,450,860.00	13,952,954.50	17,304,320.87	124.02	70.77
22	ศูนย์อนามัยที่ 1 เชียงใหม่	3,009,174.50	1,760,011.00	1,991,001.26	113.12	66.16
23	ศูนย์อนามัยที่ 2 พิษณุโลก	1,204,420.00	802,090.00	308,545.77	38.47	25.62
24	ศูนย์อนามัยที่ 3 นครสวรรค์	1,772,706.00	1,137,333.00	1,879,856.55	165.29	106.04
25	ศูนย์อนามัยที่ 4 สระบุรี	1,267,860.00	735,655.00	1,069,649.00	145.40	84.37
26	ศูนย์อนามัยที่ 5 ราชบุรี	2,832,700.00	927,150.00	1,171,550.74	126.36	41.36
27	ศูนย์อนามัยที่ 6 ชลบุรี	1,050,980.00	562,990.00	11,195.00	1.99	1.07
28	ศูนย์อนามัยที่ 7 ขอนแก่น	2,852,855.00	1,141,182.00	1,453,665.43	127.38	50.95
29	ศูนย์อนามัยที่ 8 อุดรธานี	1,312,512.50	1,097,862.50	1,212,533.19	110.44	92.38
30	ศูนย์อนามัยที่ 9 นครราชสีมา	1,266,313.00	726,594.00	2,006,102.35	276.10	158.42
31	ศูนย์อนามัยที่ 10 อุบลราชธานี	2,518,204.00	1,891,510.00	1,447,026.15	76.50	57.46
32	ศูนย์อนามัยที่ 11 นครศรีธรรมราช	2,087,087.00	1,228,258.00	1,250,445.31	101.81	59.91
33	ศูนย์อนามัยที่ 12 ยะลา	1,751,330.00	1,079,645.00	1,644,473.54	152.32	93.90
34	สถาบันพัฒนาสุขภาพระดับเขตเมือง	571,285.00	305,205.00	859,730.18	281.69	150.49
35	ศูนย์อนามัยกลุ่มชาติพันธุ์ ชายขอบ	304,570.00	225,785.00	475,848.66	210.75	156.24
36	ศูนย์ทันตสาธารณสุขระหว่างประเทศ	648,863.00	331,684.00	522,697.74	157.59	80.56
ภาพรวมทั้งสิ้น		39,521,278.00	23,943,263.50	26,117,508.84	109.08	66.08

หมายเหตุ สำหรับแผนและผลการเบิกจ่ายงบประมาณตามแผนปฏิบัติการฯ ที่มี % การเบิกจ่ายเกินจากงบประมาณที่หน่วยงานได้รับจัดสรร (ดังปรากฏตามตารางข้อมูลข้างต้น) ขณะนี้ระหว่างการปรับแผนฯ และปรับปรุงข้อมูลในระบบ DOC ของหน่วยงาน

หน่วยงานส่วนกลาง

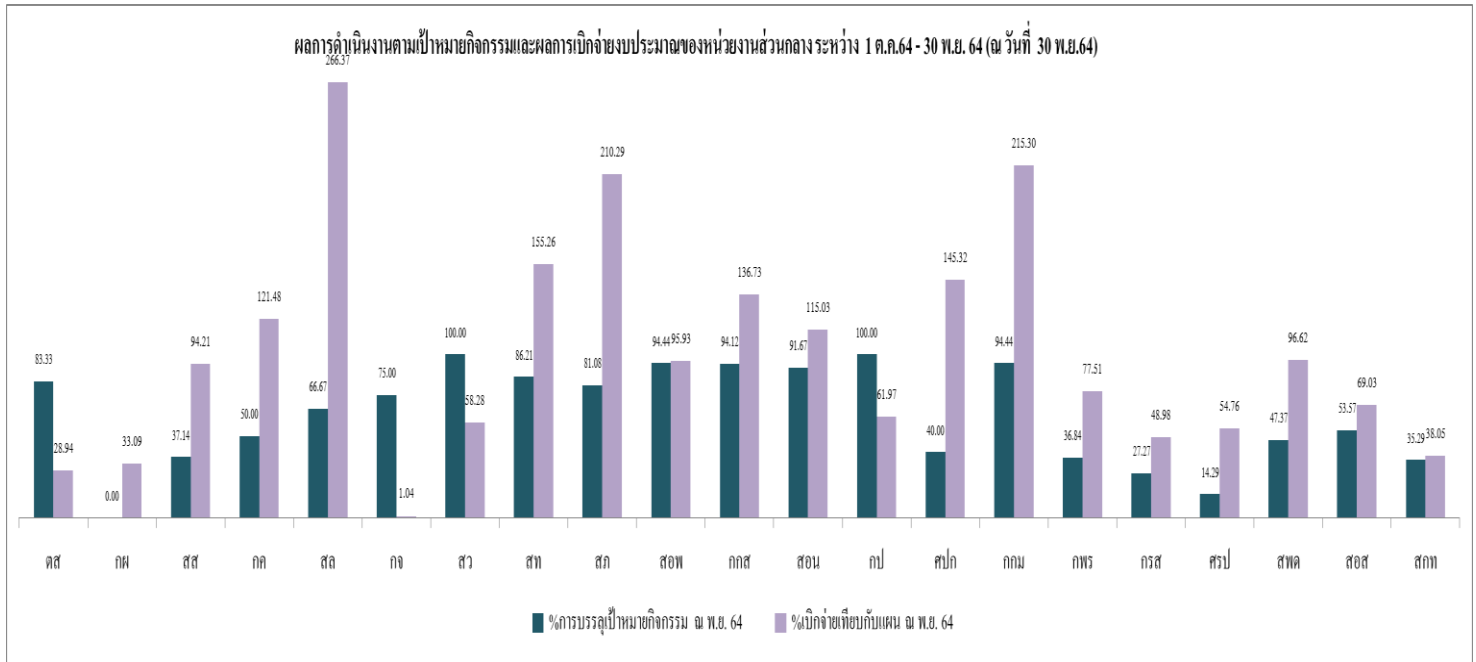

หน่วยงานส่วนภูมิภาค

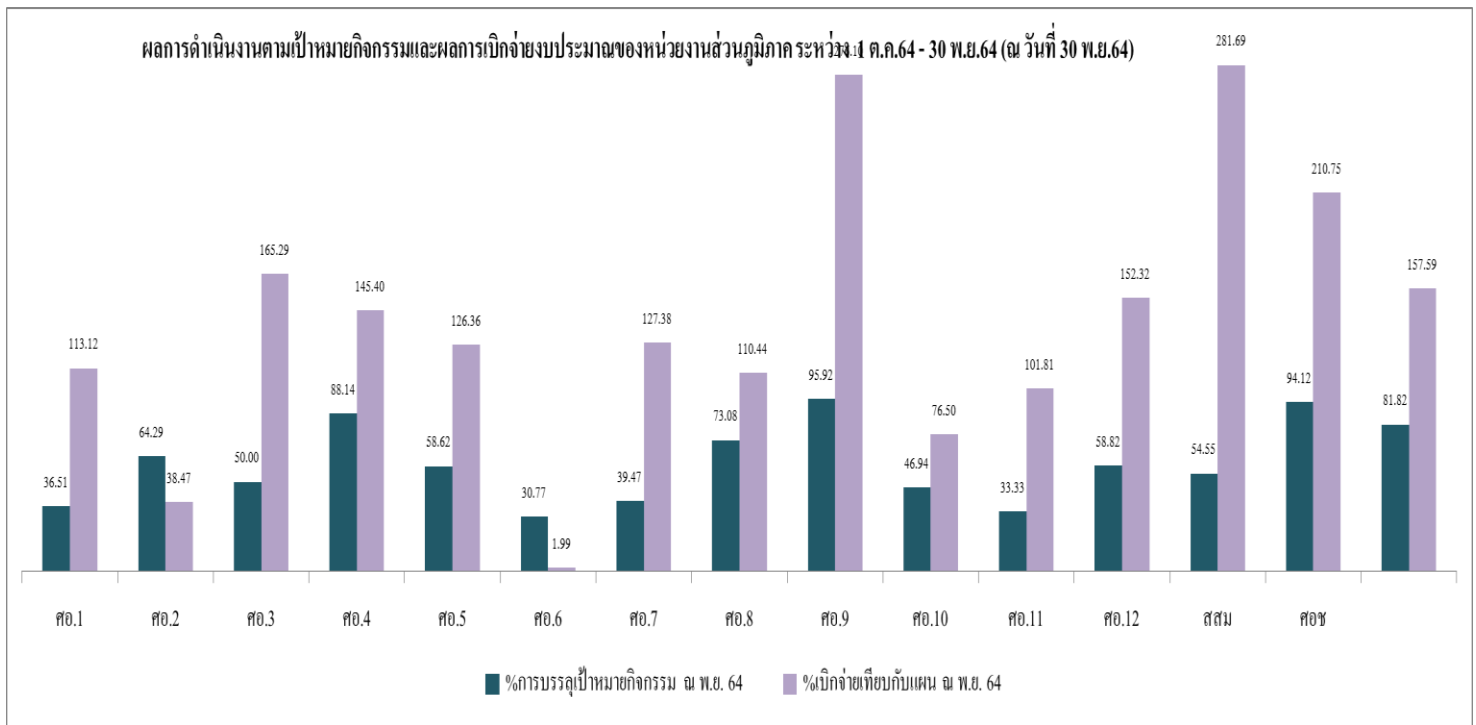

รายงานความก้าวหน้าตามแผนปฏิบัติการรณรงค์ประจำปีเดือนตุลาคม - ธันวาคม 2564 (1 ตุลาคม-31 ธันวาคม 2564)
หน่วยงานส่วนกลาง/ส่วนภูมิภาคผลการดำเนินงานตามเป้าหมายกิจกรรม

รายงาน ผลการดำเนินงาน ในระบบ DOC ระหว่างวันที่ 1 ตุลาคม 2564 - 31 ธันวาคม 2564 (ข้อมูล ณ วันที่ 5 มกราคม 2565)						
ลำดับ	หน่วยงาน	จำนวนกิจกรรม ปี 65	จำนวนกิจกรรม ณ ธ.ค.64	จำนวนกิจกรรม ที่บรรลุผลตามเป้า ณ ธ.ค.64	% การบรรลุเป้า ณ ธ.ค.64	% การบรรลุผล เทียบกับเป้าทั้งปี
รวมส่วนกลาง		1,087	543	451	83.06	41.49
1	กลุ่มตรวจสอบภายใน	16	8	7	87.50	43.75
2	กองแผนงาน	46	28	7	25.00	15.22
3	สำนักส่งเสริมสุขภาพ	138	58	45	77.59	32.61
4	กองคลัง	8	5	4	80.00	50.00
5	สำนักงานเลขานุการกรม	33	22	12	54.55	36.36
6	กองการเจ้าหน้าที่	21	9	7	77.78	33.33
7	สำนักอนามัยสิ่งแวดล้อม	79	45	45	100.00	56.96
8	สำนักทันตสาธารณสุข	118	54	54	100.00	45.76
9	สำนักโภชนาการ	95	53	51	96.23	53.68
10	สำนักอนามัยการเจริญพันธุ์	57	30	30	100.00	52.63
11	กองกิจกรรมทางการเพื่อสุขภาพ	52	34	21	61.76	40.38
12	สำนักสุขาภิบาลอาหารและน้ำ	53	32	32	100.00	60.38
13	กองประเมินผลกระทบต่อสุขภาพ	86	39	39	100.00	45.35
14	ศูนย์ห้องปฏิบัติการรณรงค์	20	12	4	33.33	20.00
15	กองกฎหมาย	31	17	17	100.00	54.84
16	กลุ่มพัฒนาระบบบริหาร	37	12	10	83.33	27.03
17	กองส่งเสริมความรู้และสื่อสารสุขภาพ	53	10	10	100.00	18.87
18	ศูนย์ความร่วมมือระหว่างประเทศ	17	7	5	71.43	29.41
19	สถาบันพัฒนาอนามัยเด็กแห่งชาติ	38	20	14	70.00	36.84
20	สำนักอนามัยผู้สูงอายุ	53	24	24	100.00	45.28
21	สำนักคณะกรรมการผู้ทรงคุณวุฒิ	36	24	13	54.17	36.11
รวมส่วนภูมิภาค		1,862	815	667	81.84	35.82
22	ศูนย์อนามัยที่ 1 เชียงใหม่	179	76	76	100.00	42.46
23	ศูนย์อนามัยที่ 2 พิษณุโลก	129	56	42	75.00	32.56
24	ศูนย์อนามัยที่ 3 นครสวรรค์	202	81	72	88.89	35.64
25	ศูนย์อนามัยที่ 4 สระบุรี	170	74	70	94.59	41.18
26	ศูนย์อนามัยที่ 5 ราชบุรี	120	30	27	90.00	22.50
27	ศูนย์อนามัยที่ 6 ชลบุรี	102	40	31	77.50	30.39
28	ศูนย์อนามัยที่ 7 ขอนแก่น	225	94	47	50.00	20.89
29	ศูนย์อนามัยที่ 8 อุดรธานี	137	85	75	88.24	54.74
30	ศูนย์อนามัยที่ 9 นครราชสีมา	144	71	71	100.00	49.31
31	ศูนย์อนามัยที่ 10 อุบลราชธานี	129	58	43	74.14	33.33
32	ศูนย์อนามัยที่ 11 นครศรีธรรมราช	90	48	26	54.17	28.89
33	ศูนย์อนามัยที่ 12 ยะลา	99	44	41	93.18	41.41
34	สถาบันพัฒนาสุขภาพระดับเขตเมือง	86	26	26	100.00	30.23
35	ศูนย์อนามัยกลุ่มชาติพันธุ์ ชายขอบ	33	21	10	47.62	30.30
36	ศูนย์ทันตสาธารณสุขระหว่างประเทศ	17	11	10	90.91	58.82
ภาพรวมทั้งสิ้น		2,949	1,358	1,118	82.33	37.91

หน่วยงานส่วนกลาง/ส่วนภูมิภาคผลการเบิกจ่ายงบประมาณตามแผนฯ

รายงาน ผลการเบิกจ่ายงบประมาณในระบบ DOC ระหว่างวันที่ 1 ตุลาคม 2564 - 31 ธันวาคม 2564 (ข้อมูล ณ วันที่ 5 มกราคม 2565)						
ลำดับ	หน่วยงาน	แผน งบม. 65	รวมแผนงบ ณ ๓.๑.๖๕	รวมผลเบิกจ่าย ณ ๓.๑.๖๕	%เบิกจ่ายเทียบกับแผน ๓ ๓.๑.๖๕	%เบิกจ่ายเทียบ กับแผนทั้งปี
รวมส่วนกลาง		124,892,162.00	37,602,389.88	33,896,583.01	90.14	27.14
1	กลุ่มตรวจสอบภายใน	983,300.00	407,720.00	403,691.66	99.01	41.05
2	กองแผนงาน	7,084,300.00	2,007,130.00	1,868,409.50	93.09	26.37
3	สำนักส่งเสริมสุขภาพ	17,615,397.00	3,692,272.00	6,249,602.00	169.26	35.48
4	กองคลัง	2,194,500.00	1,105,895.00	1,198,305.52	108.36	54.60
5	สำนักงานเลขานุการกรม	5,244,392.00	1,900,880.00	919,033.98	48.35	17.52
6	กองการเจ้าหน้าที่	5,521,600.00	1,925,378.00	1,248,712.54	64.86	22.62
7	สำนักอนามัยสิ่งแวดล้อม	5,964,028.00	2,220,799.00	2,036,216.58	91.69	34.14
8	สำนักทันตสาธารณสุข	13,931,986.00	4,712,225.00	4,081,469.77	86.61	29.30
9	สำนักโภชนาการ	10,417,310.00	3,024,133.00	2,996,096.77	99.07	28.76
10	สำนักอนามัยการเจริญพันธุ์	6,054,025.00	1,547,372.00	1,097,195.00	70.91	18.12
11	กองกิจกรรมทางการเพื่อสุขภาพ	11,035,963.00	3,474,965.00	1,719,413.26	49.48	15.58
12	สำนักสุขาภิบาลอาหารและน้ำ	3,009,204.00	1,026,760.00	842,871.29	82.09	28.01
13	กองประเมินผลกระทบต่อสุขภาพ	4,470,740.00	1,198,052.00	1,153,002.00	96.24	25.79
14	ศูนย์ห้องปฏิบัติการกรมอนามัย	3,324,350.00	1,113,100.00	909,563.43	81.71	27.36
15	กองกฎหมาย	4,291,500.00	815,015.12	815,015.12	100.00	18.99
16	กลุ่มพัฒนาระบบบริหาร	1,046,500.00	203,658.35	222,548.35	109.28	21.27
17	กองส่งเสริมความรู้และสื่อสารสุขภาพ	7,275,777.00	2,208,085.86	2,177,103.86	98.60	29.92
18	ศูนย์ความร่วมมือระหว่างประเทศ	884,500.00	389,712.55	375,217.55	96.28	42.42
19	สถาบันพัฒนาอนามัยเด็กแห่งชาติ	3,003,000.00	614,468.00	356,385.50	58.00	11.87
20	สำนักอนามัยผู้สูงอายุ	7,860,990.00	2,671,004.00	2,103,895.75	78.77	26.76
21	สำนักคณะกรรมการผู้ทรงคุณวุฒิ	3,678,800.00	1,343,765.00	1,122,833.58	83.56	30.52
รวมส่วนภูมิภาค		122,262,613.00	40,906,393.97	37,686,518.20	92.13	30.82
22	ศูนย์อนามัยที่ 1 เชียงใหม่	13,654,080.00	4,413,238.00	4,107,156.67	93.06	30.08
23	ศูนย์อนามัยที่ 2 พิษณุโลก	9,281,380.00	3,184,261.60	2,837,471.95	89.11	30.57
24	ศูนย์อนามัยที่ 3 นครสวรรค์	9,355,610.00	3,383,061.00	3,372,707.69	99.69	36.05
25	ศูนย์อนามัยที่ 4 สระบุรี	7,503,780.00	2,116,580.00	2,121,252.97	100.22	28.27
26	ศูนย์อนามัยที่ 5 ราชบุรี	9,324,980.00	2,555,421.00	2,559,370.64	100.15	27.45
27	ศูนย์อนามัยที่ 6 ชลบุรี	8,721,240.00	3,817,880.00	3,072,290.12	80.47	35.23
28	ศูนย์อนามัยที่ 7 ขอนแก่น	10,790,930.00	3,130,179.00	2,925,220.18	93.45	27.11
29	ศูนย์อนามัยที่ 8 อุตรดิตถ์	6,986,380.00	2,613,837.00	2,548,460.60	97.50	36.48
30	ศูนย์อนามัยที่ 9 นครราชสีมา	8,623,630.00	2,976,705.00	2,974,925.00	99.94	34.50
31	ศูนย์อนามัยที่ 10 อุบลราชธานี	8,335,520.00	3,406,282.00	2,635,603.85	77.37	31.62
32	ศูนย์อนามัยที่ 11 นครศรีธรรมราช	9,400,880.00	3,536,840.00	2,799,132.44	79.14	29.78
33	ศูนย์อนามัยที่ 12 ยะลา	9,887,250.00	3,027,758.00	2,761,537.83	91.21	27.93
34	สถาบันพัฒนาสุขภาพชาวเขตเมือง	6,332,913.00	959,920.00	1,553,433.95	161.83	24.53
35	ศูนย์อนามัยกลุ่มชาติพันธุ์ ชายขอบ	1,995,200.00	842,024.37	485,183.66	57.62	24.32
36	ศูนย์ทันตสาธารณสุขระหว่างประเทศ	2,068,840.00	942,407.00	932,770.65	98.98	45.09
ภาพรวมทั้งสิ้น		247,154,775.00	78,508,783.85	71,583,101.21	91.18	28.96

หน่วยงานส่วนกลาง

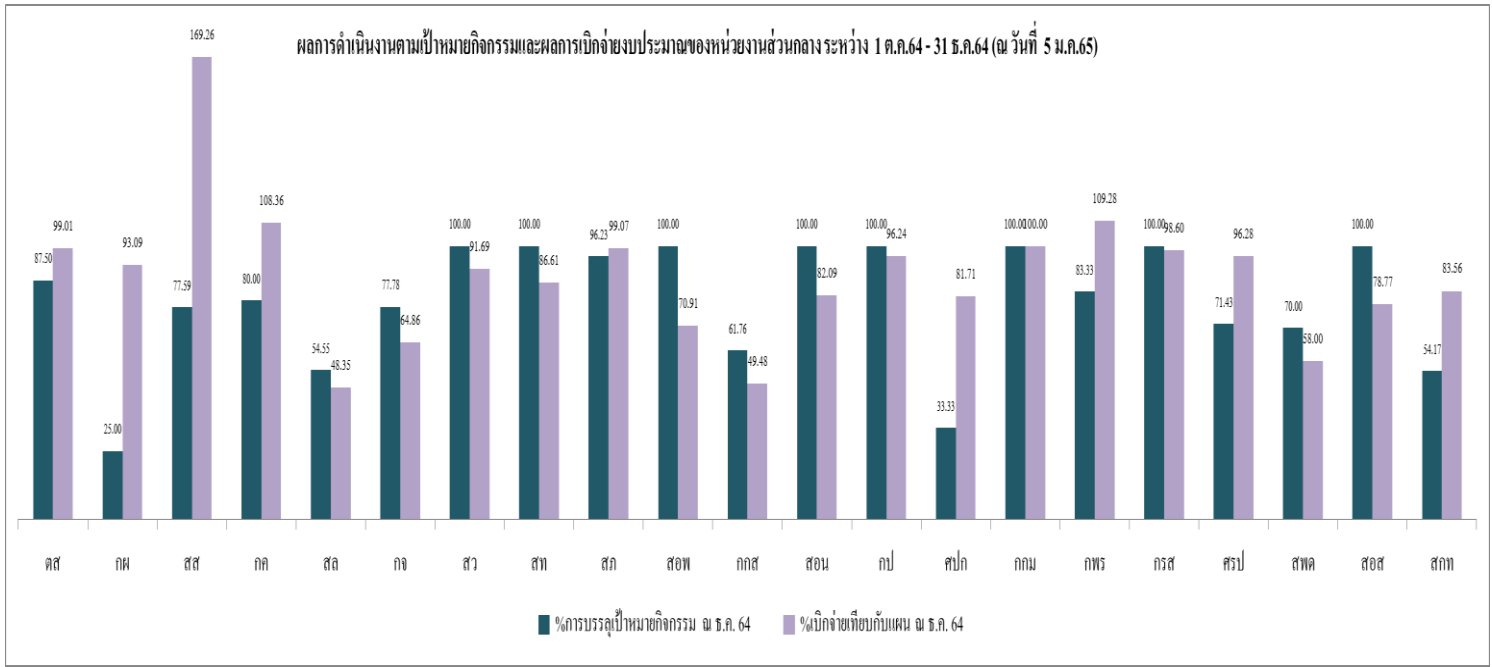

หน่วยงานส่วนภูมิภาค

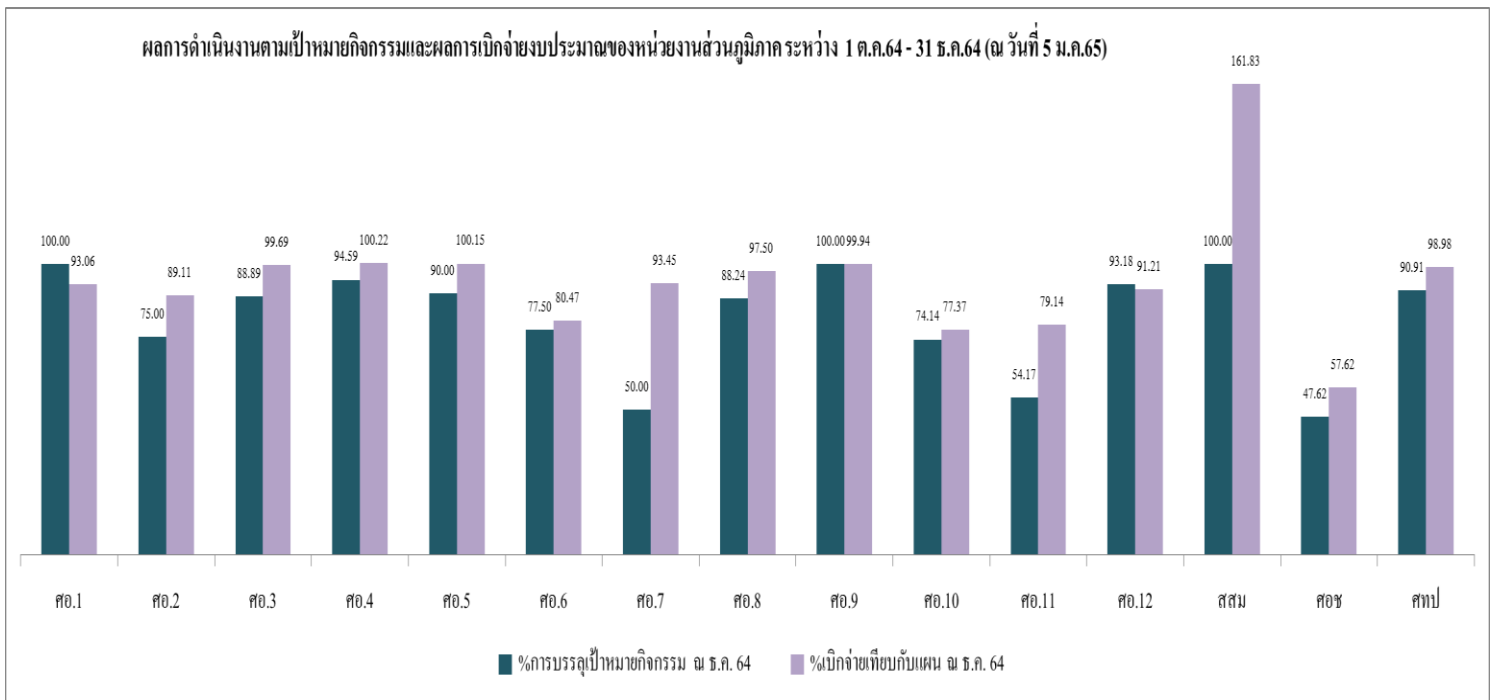

รายงานความก้าวหน้าตามแผนปฏิบัติการกรมอนามัยประจำปีเดือนมกราคม ๒๕๖๕

(๑ ตุลาคม-๓๑ มกราคม ๒๕๖๕)

หน่วยงานส่วนกลาง/ส่วนภูมิภาคผลการดำเนินงานตามเป้าหมายกิจกรรม

รายงาน ผลการดำเนินงาน ในระบบ DOC ระหว่างวันที่ ๑ ตุลาคม ๒๕๖๔ - ๓๑ มกราคม ๒๕๖๕ (ข้อมูล ณ วันที่ ๓ กุมภาพันธ์ ๒๕๖๕)

ลำดับ	หน่วยงาน	จำนวนกิจกรรมปี ๖๕	จำนวนกิจกรรม ณ ม.ค.๖๕	จำนวนกิจกรรมที่ บรรลุผลตามเป้า ณ ม.ค.๖๕	% การบรรลุเทียบเป้า ณ ม.ค.๖๕	% การบรรลุผล เทียบกับเป้าทั้งปี
รวมส่วนกลาง		๑,๐๘๙	๖๘๒	๕๕๐	๘๐.๖๕	๕๐.๕๑
๑	กลุ่มตรวจสอบภายใน	๑๖	๑๐	๘	๘๐.๐๐	๕๐.๐๐
๒	กองแผนงาน	๔๖	๓๘	๒๕	๖๕.๗๙	๕๔.๓๕
๓	สำนักส่งเสริมสุขภาพ	๑๓๘	๗๘	๖๓	๘๐.๗๗	๔๕.๖๕
๔	กองคลัง	๘	๕	๔	๘๐.๐๐	๕๐.๐๐
๕	สำนักงานเลขานุการกรม	๓๓	๒๔	๑๐	๔๑.๖๗	๓๐.๓๐
๖	กองการเจ้าหน้าที่	๒๑	๑๒	๑๐	๘๓.๓๓	๔๗.๖๒
๗	สำนักอนามัยสิ่งแวดล้อม	๗๙	๔๙	๔๙	๑๐๐.๐๐	๖๒.๐๓
๘	สำนักทันตสาธารณสุข	๑๑๘	๖๗	๖๖	๙๘.๕๑	๕๕.๙๓
๙	สำนักโภชนาการ	๙๕	๕๙	๕๓	๘๙.๘๓	๕๕.๗๙
๑๐	สำนักอนามัยการเจริญพันธุ์	๕๗	๓๔	๓๓	๙๗.๐๖	๕๗.๘๙
๑๑	กองกิจกรรมทางการเพื่อสุขภาพ	๕๒	๔๒	๓๐	๗๑.๔๓	๕๗.๖๙
๑๒	สำนักสุขาภิบาลอาหารและน้ำ	๕๓	๔๑	๓๘	๙๒.๖๘	๗๑.๗๐
๑๓	กองประเมินผลกระทบต่อสุขภาพ	๘๖	๕๕	๓๐	๕๔.๕๕	๓๔.๘๘
๑๔	ศูนย์ห้องปฏิบัติการกรมอนามัย	๒๐	๑๕	๑๕	๑๐๐.๐๐	๗๕.๐๐
๑๕	กองกฎหมาย	๓๑	๒๓	๒๓	๑๐๐.๐๐	๗๔.๑๙
๑๖	กลุ่มพัฒนาระบบบริหาร	๓๘	๑๙	๑๕	๗๘.๙๕	๓๙.๔๗
๑๗	กองส่งเสริมความรู้และสื่อสาร	๕๓	๑๖	๑๓	๘๑.๒๕	๒๔.๕๓
๑๘	ศูนย์ความร่วมมือระหว่างประเทศ	๑๘	๑๐	๕	๕๐.๐๐	๒๗.๗๘
๑๙	สถาบันพัฒนาอนามัยเด็กแห่งชาติ	๓๘	๒๓	๑๐	๔๓.๔๘	๒๖.๓๒
๒๐	สำนักอนามัยผู้สูงอายุ	๕๓	๓๔	๓๒	๙๔.๑๒	๖๐.๓๘
๒๑	สำนักคณะกรรมการผู้ทรงคุณวุฒิ	๓๖	๒๘	๑๘	๖๔.๒๙	๕๐.๐๐
รวมส่วนภูมิภาค		๑,๘๗๗	๑,๑๒๑	๘๘๑	๗๘.๕๙	๔๖.๙๔
๒๒	ศูนย์อนามัยที่ ๑ เชียงใหม่	๑๗๙	๑๐๒	๖๐	๕๘.๘๒	๓๓.๕๒
๒๓	ศูนย์อนามัยที่ ๒ พิษณุโลก	๑๒๙	๖๙	๖๙	๑๐๐.๐๐	๕๓.๔๙
๒๔	ศูนย์อนามัยที่ ๓ นครสวรรค์	๒๐๒	๑๒๑	๙๖	๗๙.๓๔	๔๗.๕๒
๒๕	ศูนย์อนามัยที่ ๔ สระบุรี	๑๗๐	๘๙	๘๗	๙๗.๗๕	๕๑.๑๘
๒๖	ศูนย์อนามัยที่ ๕ ราชบุรี	๑๒๐	๖๒	๔๖	๗๔.๑๙	๓๘.๓๓
๒๗	ศูนย์อนามัยที่ ๖ ชลบุรี	๑๑๒	๗๓	๖๔	๘๗.๖๗	๕๗.๑๔
๒๘	ศูนย์อนามัยที่ ๗ ขอนแก่น	๒๒๖	๑๒๕	๗๓	๕๘.๔๐	๓๒.๓๐
๒๙	ศูนย์อนามัยที่ ๘ อุตรดิตถ์	๑๓๗	๙๗	๘๗	๘๙.๖๙	๖๓.๕๐
๓๐	ศูนย์อนามัยที่ ๙ นครราชสีมา	๑๔๕	๘๙	๘๙	๑๐๐.๐๐	๖๑.๓๘
๓๑	ศูนย์อนามัยที่ ๑๐ อุบลราชธานี	๑๓๒	๘๒	๖๒	๗๕.๖๑	๔๖.๙๗
๓๒	ศูนย์อนามัยที่ ๑๑ นครศรีธรรมราช	๙๐	๕๗	๓๐	๕๒.๖๓	๓๓.๓๓
๓๓	ศูนย์อนามัยที่ ๑๒ ยะลา	๙๙	๗๔	๔๗	๖๓.๕๑	๔๗.๔๗
๓๔	สถาบันพัฒนาสุขภาพเขตเมือง	๘๖	๔๖	๓๗	๘๐.๔๓	๔๓.๐๒
๓๕	ศูนย์อนามัยกลุ่มชาติพันธุ์ ชายขอบ	๓๓	๒๓	๒๓	๑๐๐.๐๐	๖๙.๗๐
๓๖	ศูนย์ทันตสาธารณสุขระหว่างประเทศ	๑๗	๑๒	๑๑	๙๑.๖๗	๖๔.๗๑
ภาพรวมทั้งสิ้น		๒,๙๖๖	๑,๘๐๓	๑,๔๓๑	๗๙.๓๗	๔๘.๒๕

หน่วยงานส่วนกลาง/ส่วนภูมิภาคผลการเบิกจ่ายงบประมาณตามแผนฯ

รายงาน ผลการเบิกจ่ายงบประมาณ ในระบบ DOC ระหว่างวันที่ ๑ ตุลาคม ๒๕๖๔ - ๓๑ มกราคม ๒๕๖๕ (ข้อมูล ณ วันที่ ๓ กุมภาพันธ์ ๒๕๖๕)

ลำดับ	หน่วยงาน	แผน งบป.๖๕	รวมแผนงบ ณ ม.ค. ๖๕	รวมผลเบิกจ่าย ณ ม.ค.๖๕	%เบิกจ่ายเทียบกับแผน ณ ม.ค.๖๕	%เบิกจ่ายเทียบกับแผนทั้งปี
รวมส่วนกลาง		๑๒๔,๘๙๒,๑๖๒.๐๐	๕๓,๗๓๐,๒๐๙.๖๓	๔๑,๙๖๗,๕๔๓.๖๖	๗๘.๑๑	๓๓.๖๐
๑	กลุ่มตรวจสอบภายใน	๙๘๓,๓๐๐.๐๐	๔๘๐,๘๒๐.๐๐	๔๙๕,๓๘๘.๓๘	๑๐๓.๐๓	๕๐.๓๘
๒	กองแผนงาน	๗,๐๘๔,๓๐๐.๐๐	๕,๑๓๗,๐๐๕.๐๐	๑,๙๔๑,๐๖๐.๗๐	๓๗.๗๙	๒๗.๔๐
๓	สำนักส่งเสริมสุขภาพ	๑๗,๖๑๕,๓๙๗.๐๐	๗,๘๒๒,๑๓๔.๐๐	๖,๓๗๒,๑๓๔.๐๐	๘๑.๔๖	๓๖.๑๗
๔	กองคลัง	๒,๑๙๔,๕๐๐.๐๐	๑,๑๙๕,๗๔๐.๐๐	๑,๒๔๗,๗๕๐.๐๒	๑๐๔.๓๕	๕๖.๘๖
๕	สำนักงานเลขานุการกรม	๕,๒๔๔,๓๙๒.๐๐	๒,๑๑๘,๖๔๐.๐๐	๒,๑๖๘,๘๘๔.๗๔	๑๐๒.๓๗	๔๑.๓๖
๖	กองการเจ้าหน้าที่	๕,๕๒๑,๖๐๐.๐๐	๒,๖๔๗,๖๒๘.๐๐	๑,๒๔๘,๗๑๒.๕๔	๔๗.๑๖	๒๒.๖๒
๗	สำนักอนามัยสิ่งแวดล้อม	๕,๙๖๔,๐๒๘.๐๐	๒,๖๖๔,๘๓๗.๐๐	๒,๗๗๓,๖๖๙.๔๒	๑๐๔.๐๘	๔๖.๕๑
๘	สำนักทันตสาธารณสุข	๑๓,๙๓๑,๙๘๖.๐๐	๕,๔๙๖,๐๖๑.๐๐	๔,๕๕๓,๙๐๙.๔๖	๘๒.๘๖	๓๒.๖๙
๙	สำนักโภชนาการ	๑๐,๔๑๗,๓๑๐.๐๐	๓,๙๓๓,๖๓๔.๐๐	๓,๙๙๕,๓๑๓.๐๒	๑๐๑.๕๗	๓๘.๓๕
๑๐	สำนักอนามัยการเจริญพันธุ์	๖,๐๕๔,๐๒๕.๐๐	๑,๗๕๕,๓๖๑.๐๐	๑,๖๔๙,๓๘๔.๐๐	๙๔.๐๒	๒๗.๒๔
๑๑	กองกิจกรรมทางการเพื่อสุขภาพ	๑๑,๐๓๕,๙๖๓.๐๐	๕,๗๒๐,๔๙๘.๐๐	๓,๒๐๖,๖๒๔.๕๘	๕๖.๐๕	๒๙.๐๖
๑๒	สำนักสุขาภิบาลอาหารและน้ำ	๓,๐๐๙,๒๐๔.๐๐	๑,๓๒๙,๖๓๐.๐๐	๑,๒๕๐,๙๓๙.๘๑	๙๔.๐๘	๔๑.๕๗
๑๓	กองประเมินผลกระทบต่อสุขภาพ	๔,๔๗๐,๗๔๐.๐๐	๑,๗๑๑,๕๙๒.๐๐	๑,๑๕๓,๐๐๒.๐๐	๖๗.๓๖	๒๕.๗๙
๑๔	ศูนย์ห้องปฏิบัติการกรมอนามัย	๓,๓๒๕,๓๕๐.๐๐	๑,๒๒๗,๖๐๐.๐๐	๙๖๓,๕๘๓.๘๕	๗๘.๔๙	๒๘.๙๙
๑๕	กองกฎหมาย	๔,๒๙๑,๕๐๐.๐๐	๑,๒๐๖,๘๗๐.๑๒	๑,๓๐๖,๙๖๗.๙๐	๑๐๘.๒๙	๓๐.๔๕
๑๖	กลุ่มพัฒนาระบบบริหาร	๑,๐๔๖,๕๐๐.๐๐	๓๓๑,๓๔๒.๓๕	๓๑๑,๘๘๗.๓๕	๙๔.๑๒	๒๙.๘๐
๑๗	กองส่งเสริมความรอบรู้และสื่อสาร	๗,๒๗๕,๗๗๗.๐๐	๒,๖๖๖,๔๓๙.๘๖	๒,๔๗๘,๐๙๙.๘๖	๙๒.๙๔	๓๔.๐๖
๑๘	ศูนย์ความร่วมมือระหว่างประเทศ	๘๘๔,๕๐๐.๐๐	๕๓๒,๘๔๓.๓๐	๔๔๔,๕๖๒.๓๐	๘๓.๑๓	๕๐.๒๖
๑๙	สถาบันพัฒนาอนามัยเด็กแห่งชาติ	๓,๐๐๓,๐๐๐.๐๐	๘๕๐,๖๘๒.๐๐	๓๕๖,๓๘๕.๕๐	๔๑.๘๙	๑๑.๘๗
๒๐	สำนักอนามัยผู้สูงอายุ	๗,๘๖๐,๙๙๐.๐๐	๓,๒๖๐,๒๗๒.๐๐	๒,๗๐๙,๙๘๗.๖๕	๘๓.๑๒	๓๔.๔๗
๒๑	สำนักคณะกรรมการผู้ทรงคุณวุฒิ	๓,๖๗๘,๘๐๐.๐๐	๑,๖๔๑,๕๘๐.๐๐	๑,๓๓๙,๓๓๖.๕๘	๘๑.๕๙	๓๖.๑๑
รวมส่วนภูมิภาค		๑๒๒,๑๔๒,๖๕๓.๐๐	๕๓,๗๑๓,๖๘๑.๙๗	๔๗,๔๒๒,๔๔๔.๐๓	๘๘.๓๐	๓๘.๘๓
๒๒	ศูนย์อนามัยที่ ๑ เชียงใหม่	๑๓,๖๕๔,๐๘๐.๐๐	๖,๓๘๒,๒๔๔.๐๐	๔,๙๑๕,๘๗๐.๑๒	๗๗.๐๒	๓๖.๐๐
๒๓	ศูนย์อนามัยที่ ๒ พิษณุโลก	๙,๒๘๑,๓๘๐.๐๐	๓,๘๘๘,๗๗๑.๖๐	๓,๕๐๙,๗๑๐.๘๐	๙๐.๐๒	๓๗.๘๑
๒๔	ศูนย์อนามัยที่ ๓ นครสวรรค์	๙,๓๕๕,๖๑๐.๐๐	๔,๓๖๗,๑๖๑.๐๐	๓,๘๓๕,๓๕๖.๗๙	๘๗.๘๒	๔๑.๐๐
๒๕	ศูนย์อนามัยที่ ๔ สระบุรี	๗,๕๐๓,๗๘๐.๐๐	๒,๗๕๐,๔๓๖.๐๐	๓,๐๓๖,๓๙๕.๖๓	๑๑๐.๔๐	๔๐.๔๖
๒๖	ศูนย์อนามัยที่ ๕ ราชบุรี	๙,๓๒๔,๙๘๐.๐๐	๓,๒๕๘,๒๒๖.๐๐	๓,๓๕๓,๑๓๒.๙๕	๑๐๒.๙๑	๓๕.๙๖
๒๗	ศูนย์อนามัยที่ ๖ ชลบุรี	๘,๒๑๑,๒๔๐.๐๐	๓,๗๑๖,๑๗๐.๐๐	๓,๓๐๓,๑๔๔.๐๒	๘๘.๘๙	๔๐.๒๓
๒๘	ศูนย์อนามัยที่ ๗ ขอนแก่น	๑๐,๗๙๐,๙๓๐.๐๐	๔,๒๗๓,๐๗๑.๐๐	๓,๙๙๕,๔๓๐.๑๗	๙๓.๕๐	๓๗.๐๓
๒๙	ศูนย์อนามัยที่ ๘ อุตรดิตถ์	๖,๙๘๖,๓๘๐.๐๐	๓,๐๑๗,๑๔๘.๐๐	๒,๙๐๓,๑๙๑.๖๔	๙๖.๒๒	๔๑.๕๖
๓๐	ศูนย์อนามัยที่ ๙ นครราชสีมา	๘,๖๒๓,๖๓๐.๐๐	๓,๖๒๘,๗๗๘.๐๐	๓,๗๕๒,๔๒๓.๐๐	๑๐๓.๔๑	๔๓.๕๑
๓๑	ศูนย์อนามัยที่ ๑๐ อุบลราชธานี	๘,๓๓๕,๕๒๐.๐๐	๔,๗๙๑,๒๘๕.๐๐	๓,๔๖๔,๑๔๒.๘๕	๗๒.๓๐	๔๑.๕๖
๓๒	ศูนย์อนามัยที่ ๑๑ นครศรีธรรมราช	๙,๕๐๐,๘๘๐.๐๐	๔,๓๕๖,๐๔๓.๐๐	๓,๓๑๙,๒๘๓.๔๔	๗๖.๒๐	๓๕.๓๑
๓๓	ศูนย์อนามัยที่ ๑๒ ยะลา	๙,๘๘๗,๒๕๐.๐๐	๕,๐๖๘,๗๖๓.๐๐	๓,๗๗๙,๐๔๘.๗๒	๗๔.๕๖	๓๘.๒๒
๓๔	สถาบันพัฒนาสุขภาพเขตเมือง	๖,๓๓๒,๙๑๓.๐๐	๑,๙๒๒,๔๔๕.๐๐	๒,๑๘๖,๑๓๓.๘๗	๑๑๓.๗๒	๓๔.๕๒
๓๕	ศูนย์อนามัยกลุ่มชาติพันธุ์ ชายขอบ	๒,๓๘๕,๒๔๐.๐๐	๑,๑๐๑,๙๑๙.๓๗	๙๒๗,๑๔๐.๗๑	๘๔.๑๔	๓๘.๘๗
๓๖	ศูนย์ทันตสาธารณสุขระหว่างประเทศ	๒,๐๖๘,๘๔๐.๐๐	๑,๑๘๐,๘๒๑.๐๐	๑,๑๔๙,๐๓๙.๓๒	๙๗.๓๑	๕๕.๕๔
ภาพรวมทั้งสิ้น		๒๔๖,๐๓๔,๘๑๕.๐๐	๑๐๗,๔๔๓,๘๙๑.๖๐	๘๙,๓๘๙,๙๘๗.๖๙	๘๓.๒๐	๓๖.๑๙

หน่วยงานส่วนกลาง

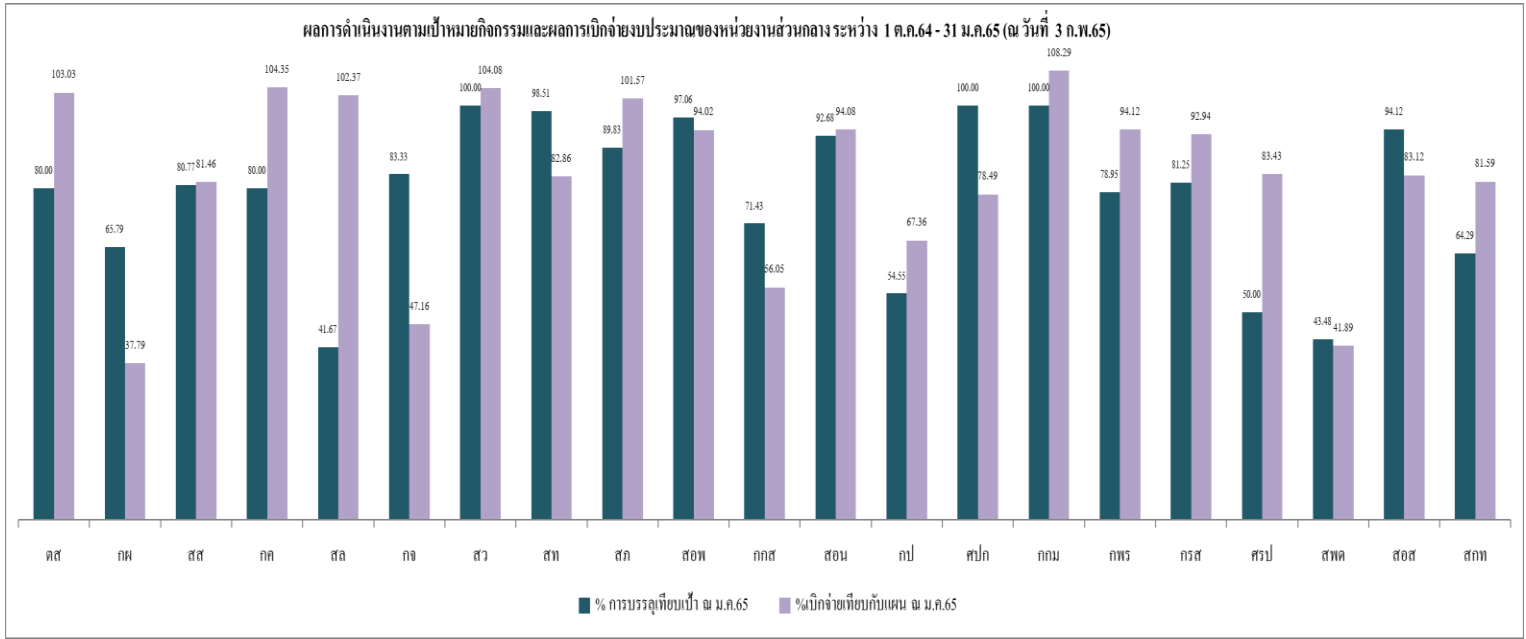

หน่วยงานส่วนภูมิภาค

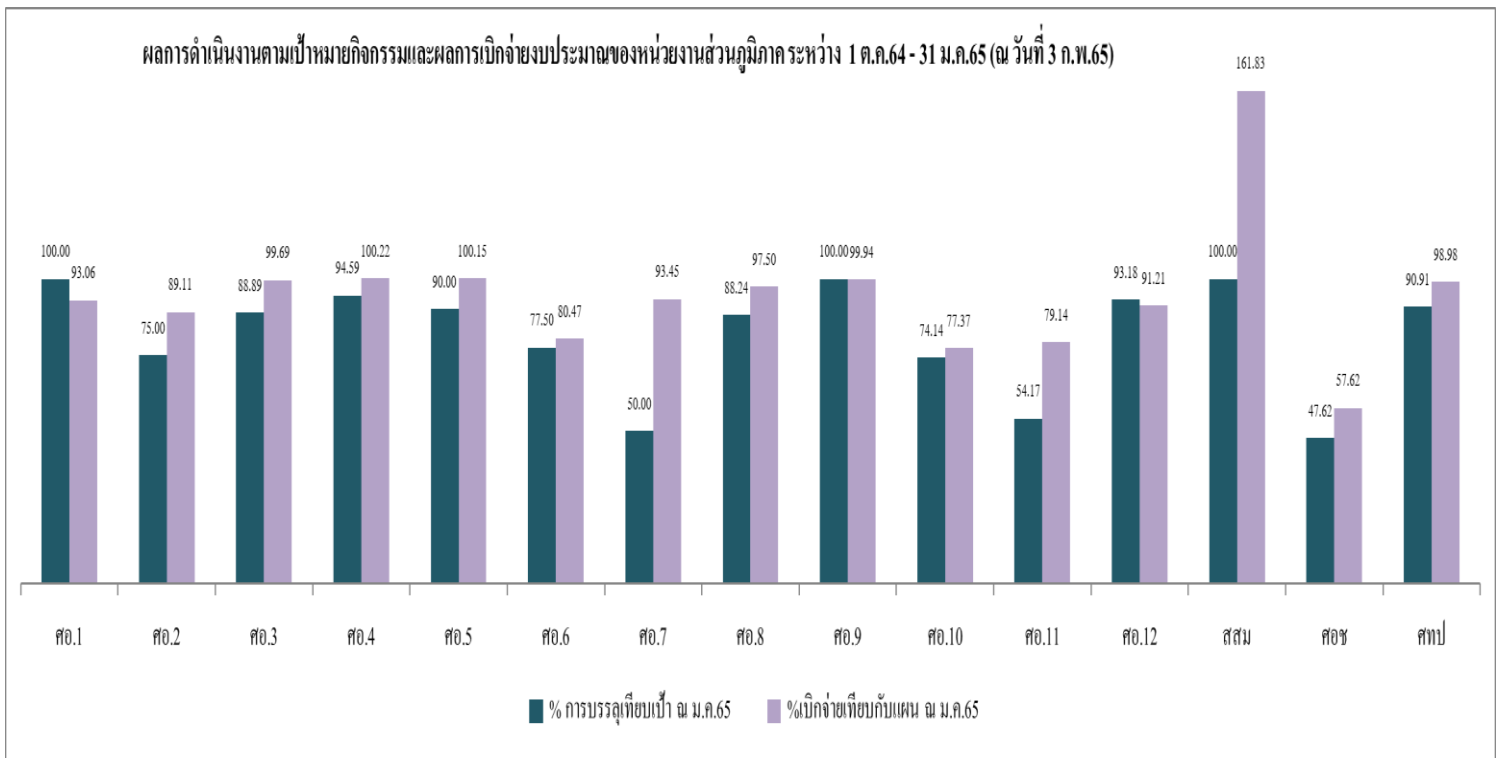

รายงานความก้าวหน้าตามแผนปฏิบัติการกรมอนามัยประจำเดือนกุมภาพันธ์ 2565

(1 ตุลาคม-28 กุมภาพันธ์ 2565)

หน่วยงานส่วนกลาง/ส่วนภูมิภาคผลการดำเนินงานตามเป้าหมายกิจกรรม

รายงาน ผลการดำเนินงาน ในระบบ DOC ระหว่างวันที่ 1 ตุลาคม 2564 - 28 กุมภาพันธ์ 2565 (ข้อมูล ณ วันที่ 3 มีนาคม 2565)

ลำดับ	หน่วยงาน	จำนวนกิจกรรมปี 65	จำนวนกิจกรรม ณ ก.พ.65	จำนวนกิจกรรมที่บรรลุผลตามเป้า ณ ก.พ.65	% การบรรลุเทียบเป้า ณ ก.พ.65	% การบรรลุผลเทียบกับเป้าทั้งปี
รวมส่วนกลาง		1,089	783	696	88.89	63.91
1	กลุ่มตรวจสอบภายใน	16	11	8	72.73	50.00
2	กองแผนงาน	46	42	35	83.33	76.09
3	สำนักส่งเสริมสุขภาพ	138	84	84	100.00	60.87
4	กองคลัง	8	5	4	80.00	50.00
5	สำนักงานเลขานุการกรม	33	29	25	86.21	75.76
6	กองการเจ้าหน้าที่	21	15	13	86.67	61.90
7	สำนักอนามัยสิ่งแวดล้อม	79	57	55	96.49	69.62
8	สำนักทันตสาธารณสุข	118	74	73	98.65	61.86
9	สำนักโภชนาการ	95	68	64	94.12	67.37
10	สำนักอนามัยการเจริญพันธุ์	57	42	37	88.10	64.91
11	กองกิจกรรมทางการเพื่อสุขภาพ	52	44	38	86.36	73.08
12	สำนักสุขภาพภิบาลอาหารและน้ำ	53	45	42	93.33	79.25
13	กองประเมินผลกระทบต่อสุขภาพ	86	62	58	93.55	67.44
14	ศูนย์ห้องปฏิบัติการกรมอนามัย	20	17	17	100.00	85.00
15	กองกฎหมาย	31	26	26	100.00	83.87
16	กลุ่มพัฒนาระบบบริหาร	38	26	13	50.00	34.21
17	กองส่งเสริมความรู้และสื่อสาร	53	26	24	92.31	45.28
18	ศูนย์ความร่วมมือระหว่างประเทศ	18	10	4	40.00	22.22
19	สถาบันพัฒนาอนามัยเด็กแห่งชาติ	38	30	16	53.33	42.11
20	สำนักอนามัยผู้สูงอายุ	53	39	34	87.18	64.15
21	สำนักคณะกรรมการผู้ทรงคุณวุฒิ	36	31	26	83.87	72.22
รวมส่วนภูมิภาค		1,877	1,282	1,074	83.78	57.22
22	ศูนย์อนามัยที่ 1 เชียงใหม่	179	120	65	54.17	36.31
23	ศูนย์อนามัยที่ 2 พิษณุโลก	129	77	77	100.00	59.69
24	ศูนย์อนามัยที่ 3 นครสวรรค์	202	133	104	78.20	51.49
25	ศูนย์อนามัยที่ 4 สระบุรี	170	102	99	97.06	58.24
26	ศูนย์อนามัยที่ 5 ราชบุรี	120	77	77	100.00	64.17
27	ศูนย์อนามัยที่ 6 ชลบุรี	112	86	65	75.58	58.04
28	ศูนย์อนามัยที่ 7 ขอนแก่น	226	143	128	89.51	56.64
29	ศูนย์อนามัยที่ 8 อุตรธานี	137	100	84	84.00	61.31
30	ศูนย์อนามัยที่ 9 นครราชสีมา	145	104	104	100.00	71.72
31	ศูนย์อนามัยที่ 10 อุบลราชธานี	132	100	73	73.00	55.30
32	ศูนย์อนามัยที่ 11 นครศรีธรรมราช	90	68	53	77.94	58.89
33	ศูนย์อนามัยที่ 12 ยะลา	99	79	52	65.82	52.53
34	สถาบันพัฒนาสุขภาพเขตเมือง	86	58	58	100.00	67.44
35	ศูนย์อนามัยกลุ่มชาติพันธุ์ ชายขอบ	33	23	23	100.00	69.70
36	ศูนย์ทันตสาธารณสุขระหว่างประเทศ	17	12	12	100.00	70.59
ภาพรวมทั้งสิ้น		2,966	2,065	1,770	85.71	59.68

หน่วยงานส่วนกลาง/ส่วนภูมิภาคผลการเบิกจ่ายงบประมาณตามแผนฯ

รายงาน ผลการเบิกจ่ายงบประมาณ ในระบบ DOC ระหว่างวันที่ 1 ตุลาคม 2564 - 28 กุมภาพันธ์ 2565 (ข้อมูล ณ วันที่ 3 มีนาคม 2565)

ลำดับ	หน่วยงาน	แผน งบประมาณ.65	รวมแผนงบ ณ ก.พ.65	รวมผลเบิกจ่าย ณ ก.พ.65	%เบิกจ่ายเทียบกับแผน ณ ก.พ.65	%เบิกจ่ายเทียบกับแผนทั้งปี
รวมส่วนกลาง		124,892,162.00	63,804,217.63	56,547,598.91	88.63	45.28
1	กลุ่มตรวจสอบภายใน	983,300.00	558,420.00	629,630.38	112.75	64.03
2	กองแผนงาน	7,084,300.00	5,312,555.00	2,534,124.82	47.70	35.77
3	สำนักส่งเสริมสุขภาพ	17,615,397.00	8,781,808.00	8,781,808.00	100.00	49.85
4	กองคลัง	2,194,500.00	1,285,585.00	1,341,389.02	104.34	61.13
5	สำนักงานเลขานุการกรม	5,244,392.00	2,372,700.00	3,322,706.94	140.04	63.36
6	กองการเจ้าหน้าที่	5,521,600.00	2,871,490.00	2,584,354.75	90.00	46.80
7	สำนักอนามัยสิ่งแวดล้อม	5,964,028.00	3,370,704.00	2,959,088.96	87.79	49.62
8	สำนักทันตสาธารณสุข	13,931,986.00	6,926,941.00	5,358,334.89	77.35	38.46
9	สำนักโภชนาการ	10,417,310.00	5,208,630.00	5,451,169.87	104.66	52.33
10	สำนักอนามัยการเจริญพันธุ์	6,054,025.00	2,650,910.00	2,684,322.00	101.26	44.34
11	กองกิจกรรมทางกายเพื่อสุขภาพ	11,035,963.00	6,021,733.00	3,660,891.58	60.79	33.17
12	สำนักสุขภาพโภชนาการและน้ำ	3,009,204.00	1,932,820.00	1,522,499.81	78.77	50.59
13	กองประเมินผลกระทบต่อสุขภาพ	4,470,740.00	2,150,465.00	2,071,963.00	96.35	46.34
14	ศูนย์ห้องปฏิบัติการกรมอนามัย	3,324,350.00	1,602,100.00	1,185,090.50	73.97	35.65
15	กองกฎหมาย	4,291,500.00	1,601,545.12	2,064,003.54	128.88	48.10
16	กลุ่มพัฒนาระบบบริหาร	1,046,500.00	474,232.35	406,437.35	85.70	38.84
17	กองส่งเสริมความรู้และสื่อสาร	7,275,777.00	3,526,589.86	3,459,972.92	98.11	47.55
18	ศูนย์ความร่วมมือระหว่างประเทศ	884,500.00	550,748.30	519,647.35	94.35	58.75
19	สถาบันพัฒนาอนามัยเด็กแห่งชาติ	3,003,000.00	1,028,456.00	1,183,135.25	115.04	39.40
20	สำนักอนามัยผู้สูงอายุ	7,860,990.00	3,531,930.00	3,139,475.40	88.89	39.94
21	สำนักคณะกรรมการผู้ทรงคุณวุฒิ	3,678,800.00	2,043,855.00	1,687,552.58	82.57	45.87
รวมส่วนภูมิภาค		122,129,578.00	62,528,636.27	54,207,992.73	86.69	44.39
22	ศูนย์อนามัยที่ 1 เชียงใหม่	13,654,080.00	7,701,529.00	6,047,993.40	78.53	44.29
23	ศูนย์อนามัยที่ 2 พิษณุโลก	9,281,380.00	4,785,921.60	4,135,533.30	86.41	44.56
24	ศูนย์อนามัยที่ 3 นครสวรรค์	9,355,610.00	5,023,820.00	4,430,080.79	88.18	47.35
25	ศูนย์อนามัยที่ 4 สระบุรี	7,503,780.00	3,379,796.00	3,265,095.63	96.61	43.51
26	ศูนย์อนามัยที่ 5 ราชบุรี	9,324,980.00	4,091,510.00	3,961,132.93	96.81	42.48
27	ศูนย์อนามัยที่ 6 ชลบุรี	8,211,240.00	3,927,270.00	3,358,544.02	85.52	40.90
28	ศูนย์อนามัยที่ 7 ขอนแก่น	10,777,855.00	4,993,120.00	4,550,948.67	91.14	42.22
29	ศูนย์อนามัยที่ 8 อุดรธานี	6,986,380.00	3,407,927.00	3,123,406.64	91.65	44.71
30	ศูนย์อนามัยที่ 9 นครราชสีมา	8,623,630.00	4,119,657.00	4,367,160.08	106.01	50.64
31	ศูนย์อนามัยที่ 10 อุบลราชธานี	8,335,520.00	5,637,045.00	3,792,519.85	67.28	45.50
32	ศูนย์อนามัยที่ 11 นครศรีธรรมราช	9,400,880.00	5,006,760.00	3,569,216.44	71.29	37.97
33	ศูนย์อนามัยที่ 12 ยะลา	9,887,250.00	5,517,948.00	4,519,527.12	81.91	45.71
34	สถาบันพัฒนาสุขภาพชาวเขตเมือง	6,332,913.00	2,386,368.00	2,835,632.68	118.83	44.78
35	ศูนย์อนามัยกลุ่มชาติพันธุ์ ชายขอบ	2,385,240.00	1,231,189.67	937,543.61	76.15	39.31
36	ศูนย์ทันตสาธารณสุขระหว่างประเทศ	2,068,840.00	1,318,775.00	1,313,657.57	99.61	63.50
ภาพรวมทั้งสิ้น		247,021,740.00	126,332,853.90	110,755,591.64	87.67	44.84

หน่วยงานส่วนกลาง

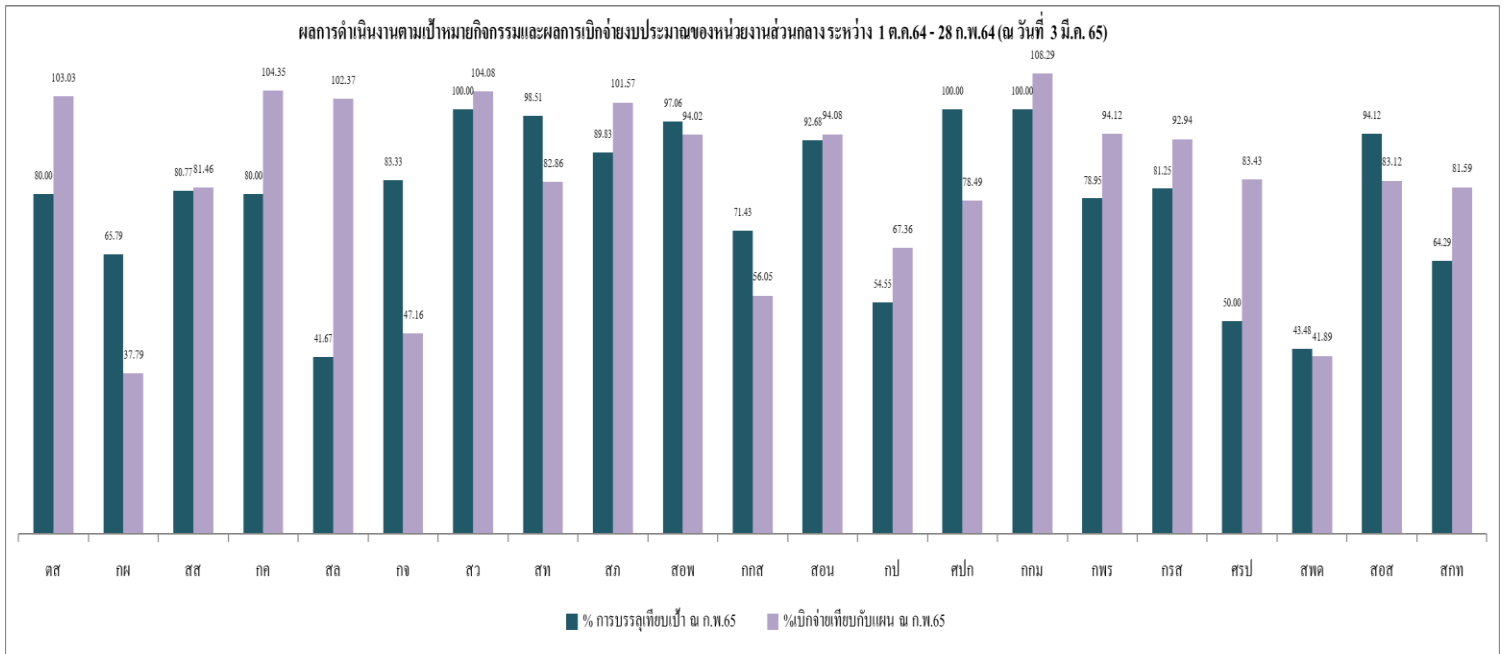

หน่วยงานส่วนภูมิภาค

