



กรมอนามัย
ศูนย์อนามัยที่ 2 พิษณุโลก

ยินดีต้อนรับ

นายแพทย์วชิระ เพ็งจันทร์

อธิบดีกรมอนามัยและคณะ

ด้วยความยินดียิ่ง





กรมอนามัย
ศูนย์อนามัยที่ 2 พิษณุโลก

ประเด็นการนำเสนอ

1

ความสอดคล้องแผนปฏิบัติการของหน่วยงานกับแผนยุทธศาสตร์ฯ กรมอนามัย มีกระบวนการขับเคลื่อนงานอย่างไร และสามารถส่งผลให้บรรลุตัวชี้วัดตัวใดบ้าง

2

ความเชื่อมโยงแผนยุทธศาสตร์การส่งเสริมสุขภาพและป้องกันโรคสู่ความเป็นเลิศ ระดับเขตสุขภาพกับแผนปฏิบัติการของหน่วยงาน มีการขับเคลื่อนงาน เชื่อมโยงกับ คณะกรรมการพัฒนาคุณภาพชีวิตระดับอำเภอหรือไม่อย่างไร

3

นวัตกรรม ปัญหาอุปสรรคการดำเนินงาน และข้อเสนอที่ต้องการรับการสนับสนุน

PMQA Mechanism

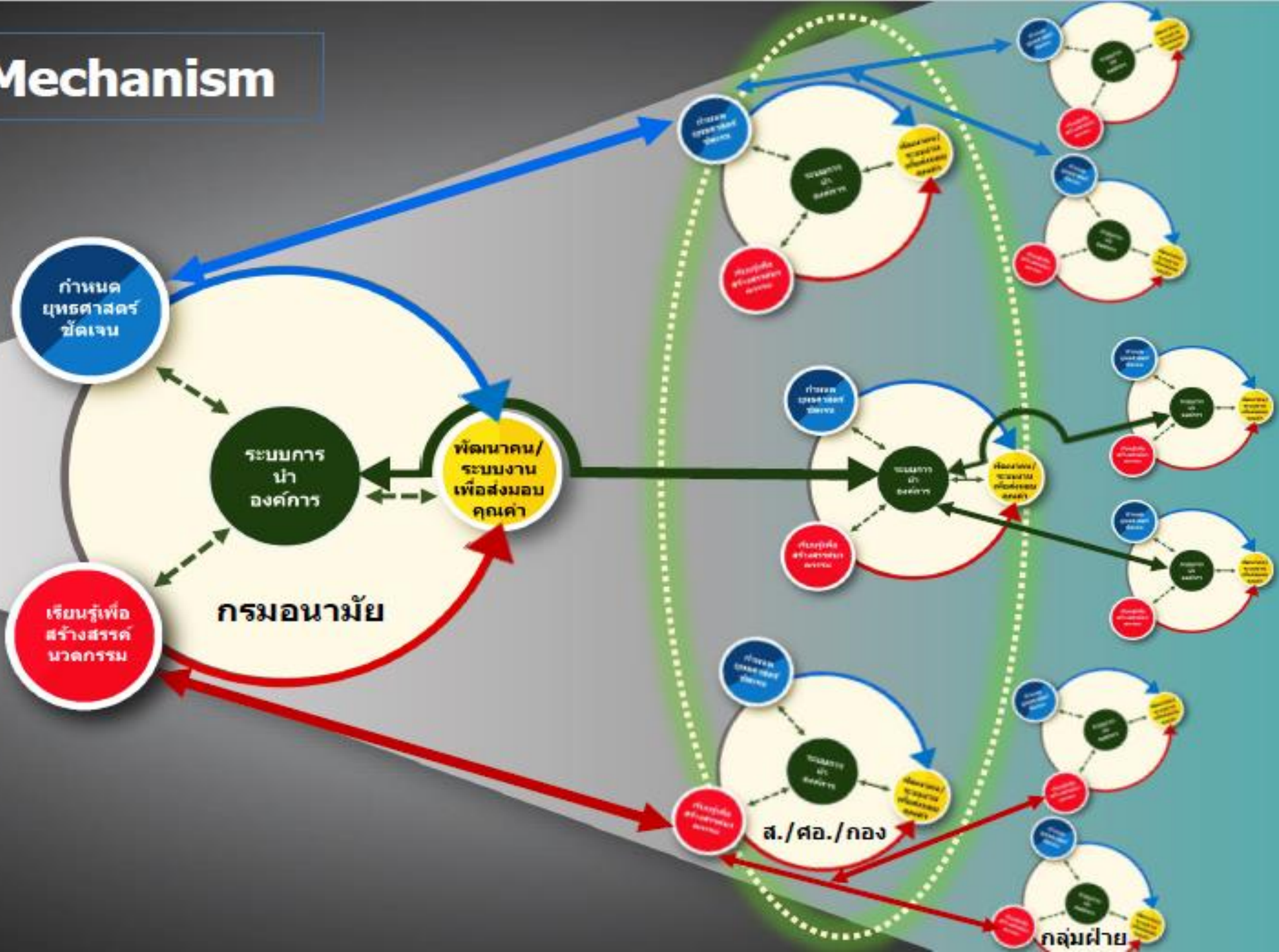

หมวด 2

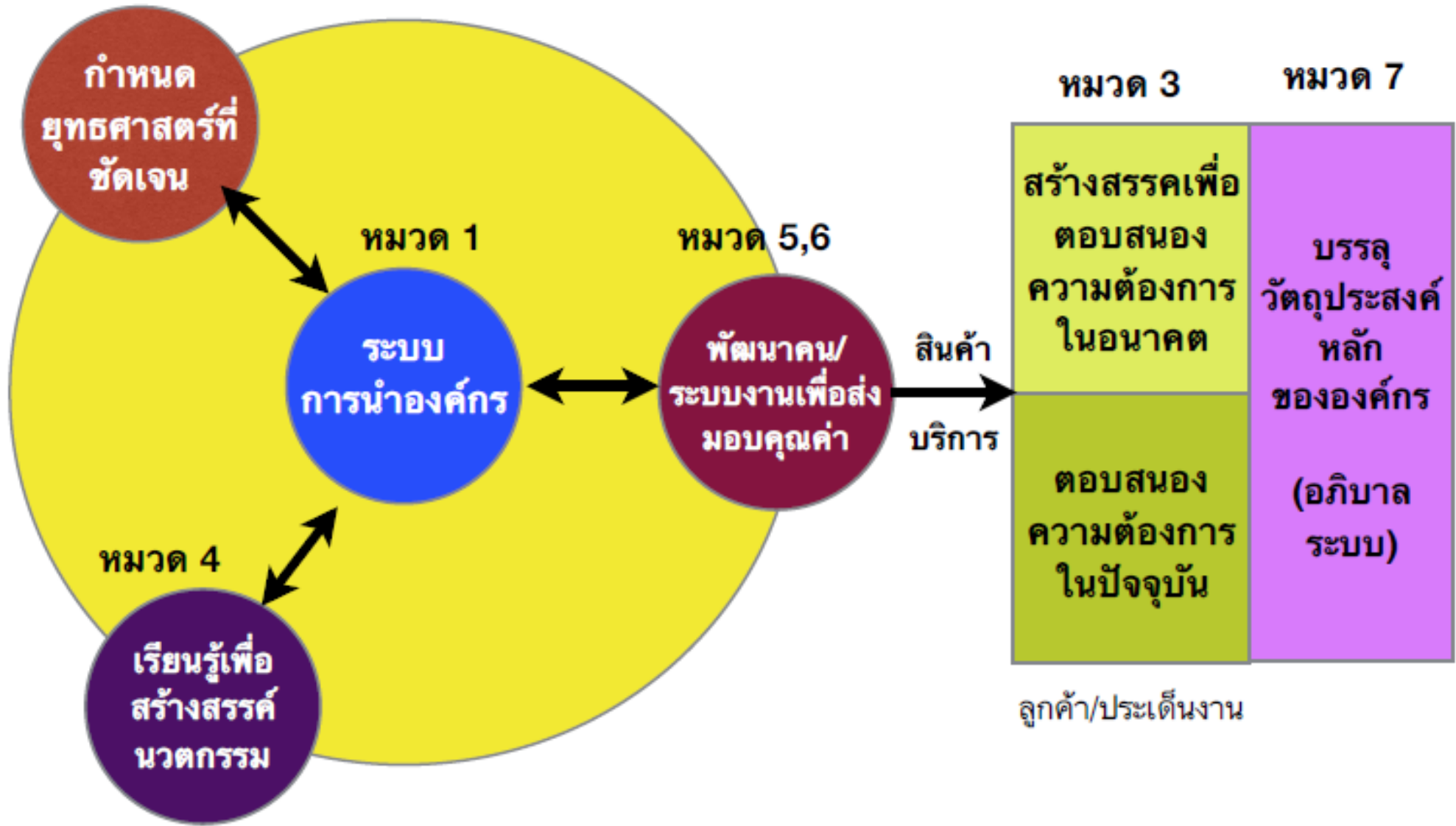

บริบทขององค์กร



ประชุมจัดทำแผนปฏิบัติการประจำปี 2561

กรมอนามัย
ศูนย์อนามัยที่ 2 พิษณุโลก

แนวคิดการจัดทำแผนปฏิบัติการ 61

- AAIM
- Life Course Approach
- Area Based
- Scenario Based
- Systemic Thinking
- Health in All Policy
- Innovation 4.0

การจัดทำแผนปฏิบัติการ 61

- พิจารณา Program ส่วนกลาง
- ทำแผนปฏิบัติการรายจังหวัด
- จัดทำแผนราย Cluster
- จัดทำแผนพัฒนาศูนย์

การจัดทำแผนปฏิบัติการ 61



การจัดทำแผนปฏิบัติการ 61

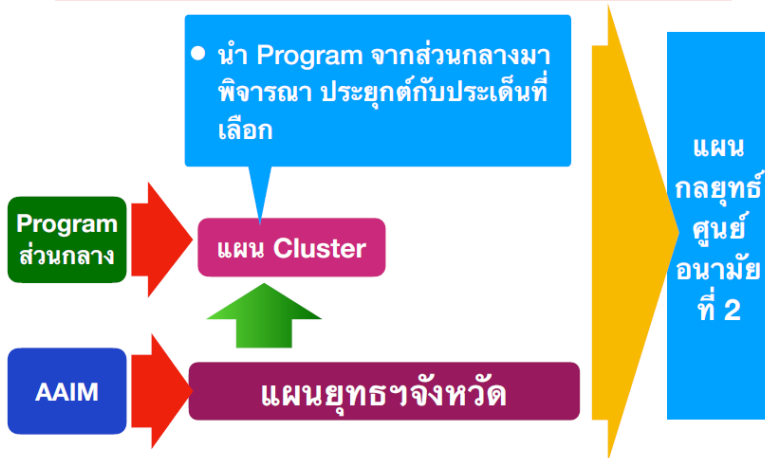

โครงการส่วนกลางกับปัญหาพื้นที่

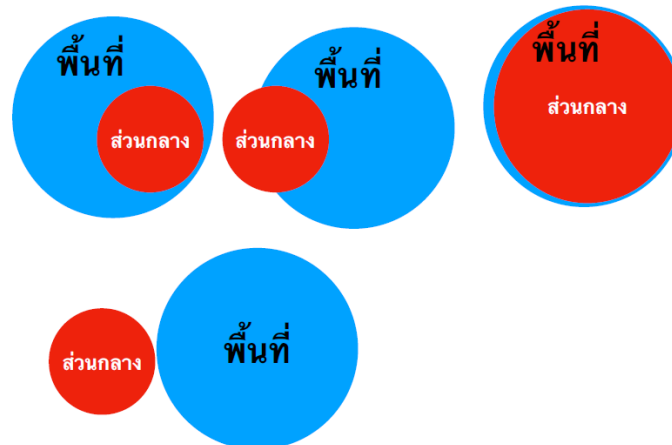



ประชุมจัดทำแผนปฏิบัติการประจำปี 2561

กรมอนามัย
ศูนย์อนามัยที่ 2 พิษณุโลก



ข่าวประชาสัมพันธ์
ศูนย์อนามัยที่ 2 พิษณุโลก

การประชุมถอดบทเรียนการดำเนินงาน
Change ของศูนย์อนามัยที่ 2 พิษณุโลก

นายแพทย์ฉัตรพร วงษ์ศุทธิภากร รองอธิบดีกรมอนามัย เป็นประธานเปิดการประชุมถอดบทเรียนการดำเนินงาน Change ของศูนย์อนามัยที่ 2 พิษณุโลก โดยมีแพทย์หญิงศรินมา แสงอรุณ ผู้อำนวยการศูนย์อนามัยที่ 2 พิษณุโลก เป็นผู้กล่าวรายงานการประชุม ในวันที่ 17 สิงหาคม 2560 ณ ห้องประชุมราชพฤกษ์ (ชั้น 2) ตึกศูนย์การเรียนรู้ "ดอกป๊อป" ศูนย์อนามัยที่ 2 พิษณุโลก

- นายพิษณุ แสนประเสริฐ ที่ปรึกษากรมอนามัย
- นายแพทย์ชาญชัย พินเมืองงาม ที่ปรึกษากรมอนามัย
- นายปกรณ์ เต็มใจ หัวหน้าฝ่ายอบรมศูนย์เรียนรู้ชีวิตและสิ่งแวดล้อม

เป็นวิทยากรการประชุม เพื่อถอดบทเรียนการดำเนินงาน Change ของศูนย์อนามัยที่ 2 พิษณุโลก นำการถอดบทเรียนไปใช้ในการดำเนินงานต่อไป และเพื่อให้การดำเนินงานของศูนย์ฯ ตอบสนองและช่วยให้บรรลุวัตถุประสงค์ ตามนโยบายกรมอนามัย ซึ่งจะส่งผลดีต่อประชาชน ผู้รับบริการที่มีคุณภาพ ตอบสนองความต้องการด้านสุขภาพของประชาชน

จัดทำและเผยแพร่โดย กลุ่มขับเคลื่อนยุทธศาสตร์และพัฒนาองค์กร ด้านการส่งเสริมสุขภาพและอนามัยสิ่งแวดล้อม ศูนย์อนามัยที่ 2 พิษณุโลก กรมอนามัย กระทรวงสาธารณสุข

การประชุมสรุปผลการดำเนินงานและเพิ่มทักษะการดำเนินงานให้มีประสิทธิภาพและประสิทธิผลตามเป้าหมายที่กำหนด



แพทย์หญิงศรินมา แสงอรุณ ผู้อำนวยการศูนย์อนามัยที่ 2 พิษณุโลก เป็นประธานเปิดการประชุมสรุปผลการดำเนินงานและเพิ่มทักษะการดำเนินงานให้มีประสิทธิภาพและประสิทธิผลตามเป้าหมายที่กำหนด ด้านการส่งเสริมสุขภาพและอนามัยสิ่งแวดล้อม ประจำปีงบประมาณ 2560 ศูนย์อนามัยที่ 2 พิษณุโลก ระหว่างวันที่ 11 - 13 กันยายน 2560 ณ ห้องประชุมราชพฤกษ์ ชั้น 2 ตึกศูนย์การเรียนรู้ ดอกป๊อป มีรองผู้อำนวยการศูนย์ หัวหน้ากลุ่มงาน เจ้าหน้าที่ศูนย์เข้าร่วมการประชุม



โดยได้รับเกียรติจากคณะวิทยากรของกรมอนามัย ประกอบด้วยนายแพทย์ฉัตรพร วงษ์ศุทธิภากร รองอธิบดีกรมอนามัย นายพิษณุ แสนประเสริฐ ที่ปรึกษากรมอนามัย และนายแพทย์ชาญชัย พินเมืองงาม ที่ปรึกษากรมอนามัย

เพื่อสรุปผลการดำเนินงานด้านส่งเสริมสุขภาพและอนามัยสิ่งแวดล้อม รอบ 12 เดือน ประจำปีงบประมาณ 2560 ร่วมกันจัดทำแผนการดำเนินงานปี 2561 รับทราบนโยบายการขับเคลื่อนวัฒนธรรมองค์กร ศูนย์อนามัยที่ 2 พิษณุโลก (MOPH)



จัดทำโดย กลุ่มขับเคลื่อนยุทธศาสตร์และพัฒนาองค์กร ด้านการส่งเสริมสุขภาพและอนามัยสิ่งแวดล้อม ศูนย์อนามัยที่ 2 พิษณุโลก



กรมอนามัย
ศูนย์อนามัยที่ 2 พิษณุโลก

Cluster สตรีและเด็กปฐมวัย

Goal
5 ปี

ตั้งครรภ์คุณภาพ ลูกเกิดรอด
แม่ปลอดภัย

KPI

อัตราส่วนมารดาตายต่อการเกิดมีชีพแสนคน
(ไม่เกิน 20 ต่อการเกิดมีชีพแสนคน)

Activities

สถานการณ์ตัวชี้วัด

- ปี 2560 แม่ตาย 9 ราย
= **23.47 /แสนLB**
- ปี 2561 แม่ตาย 2 ราย

สาเหตุ มารดาตาย
- Direct 6 ราย (**56%**)
- Indirect 3 ราย(44%)

Direct Causes
- **PPH 4 ราย**
- Uterine Rupture 1 ราย
- AFE 1 ราย

มาตรการสำคัญ

พัฒนาระบบ
ข้อมูล
สุขภาพหญิง
ตั้งครรภ์

เสริมพลัง MCH
Board และDead
case
Conference
ระดับเขต

สนับสนุนการใช้
มาตรฐานอนามัย
แม่และเด็กเพื่อ
การพัฒนา

PP&P : PIRAB

P : เครือข่าย 5 กระทรวงหลัก ศูนย์วิชาการ เขตสุขภาพที่ 2
I : อุ่มพางโมเดล – พุทธชินราชโมเดล โดยเขตสุขภาพที่ 2
PCC และตำบลจัดการความเสี่ยงโดย พชอ. , Inter Professional Education, 6
โปรแกรมสร้างเด็กไทยคุณภาพ
R : มาตรฐานอนามัยแม่และเด็ก แนวทางป้องกัน Preterm-MMR เขตสุขภาพที่ 2
A : MOU 5 กระทรวง ,ตรวจราชการ , MCH Board –Service Plan สู่และทารกแรก
เกิด,เยี่ยมเสริมพลังแบบบูรณาการ,ระบบข้อมูลเพื่อการจัดการกลุ่มเสี่ยง
B : พัฒนาศักยภาพป้องกัน Preterm-PPH ,หลักสูตตั้งครรภ์คุณภาพ , หลักสูตรดูแล
ครรภ์คุณภาพ,Death case conference ,โปรแกรมลงทะเบียนหญิงตั้งครรภ์กลุ่ม
เสี่ยงรายบุคคล

แผนปฏิบัติการปี 2561

- 1.โครงการตั้งครรภ์คุณภาพเพื่อลูกน้อยในครรภ์เกิดรอดครบ 32 สมองค์
- 2.โครงการสร้างคนไทยคุณภาพ



กรมอนามัย
ศูนย์อนามัยที่ 2 พิษณุโลก

Cluster สตรีและเด็กปฐมวัย

Goal
5 ปี

KPI

เด็กอายุ 0-5 ปี มีพัฒนาการสมวัย

เด็กอายุ 0-5 ปี สูงดี สมส่วน

2.ร้อยละของเด็ก 0-5 ปี
ที่มีพัฒนาการสมวัย
(ไม่น้อยกว่าร้อยละ 80)

3.ร้อยละของเด็กอายุ 0-5 ปี
สูงดี สมส่วน และส่วนสูงเฉลี่ยที่อายุ 5 ปี
(ร้อยละ 51)

4.ร้อยละของเด็กอายุ 3 ปี ฟันไม่ผุ
(ร้อยละ 50)

Activities

สถานการณ์ตัวชี้วัด

- ครอบคลุม 84.57%
- สงสัยล่าช้า 16.85%
- ติดตามกระตุ้น 75.91%
- พัฒนาการสมวัย 95.30%

เด็ก 0-5 ปี มีพัฒนาการ
สมวัย 79.5% (ข้อมูลจาก
การวิจัยปี 2560 Denver
II)

เด็กอายุ 0- 5 ปี สูงดีสมส่วน
= 46.38 %
และเด็กอายุ 5 ปีสูงเฉลี่ย
- ชาย 109.78 ซม.
- หญิง 109.13 ซม.

มาตรการ สำคัญ

สร้างครอบครัว
คุณภาพเพื่อลูก
น้อย

เสริมสร้างสุข
ภาวะเด็กปฐมวัย
บูรณาการแบบมี
ส่วนร่วม

ส่งเสริม
เด็กปฐมวัยสูงดี
สมส่วน

PP&P : PIRAB

- P** : - เครือข่าย 5 กระทรวงหลัก ศูนย์วิชาการ เขตสุขภาพที่ 2
I : - PCC และตำบลเด็กสูงดีสมส่วน พัฒนาการสมวัย ฟันไม่ผุ โดย พชอ.
 - Inter Professional Education , มหัศจรรย์ 1000 วัน – 6 โปรแกรมสร้าง
 เด็กไทยคุณภาพ, 3 Play
R : - พรบ.Milk Code , มาตรฐานอนามัยแม่และเด็ก , ศูนย์เด็กเล็กแห่งชาติ , 6
 โปรแกรมสร้างเด็กไทยคุณภาพ เขตสุขภาพที่ 2
A : - MOU 5 กระทรวง ,ตรวจราชการ , MCH Board –Service Plan สูดิและทารก
 แรกเกิด- CPM ,เยี่ยมเสริมพลังแบบบูรณาการ,ระบบข้อมูลเพื่อการจัดการกลุ่ม
 เสี่ยงรายบุคคล
B :-

แผนปฏิบัติการปี 2561

- 1.โครงการเสริมสร้างสุขภาวะเด็กปฐมวัย
- 2.โครงการเด็กปฐมวัยสูงดีสมส่วน



Cluster วัยเรียน

กรมอนามัย
ศูนย์อนามัยที่ 2 พิษณุโลก

Goal
5 ปี

เด็กวัยเรียนเจริญเติบโตเต็มศักยภาพและมีทักษะสุขภาพ

KPI

5.ร้อยละของเด็กวัยเรียน (6-14 ปี) สูงสมส่วนและเด็กอายุ 14 ปี มีส่วนสูงเฉลี่ยตามเกณฑ์ (ปี 2560 ร้อยละ 66 / ปี 2561 ร้อยละ 68)

6.ร้อยละของเด็กวัยเรียนมีพฤติกรรมสุขภาพที่พึงประสงค์ด้านการบริโภคอาหาร กิจกรรมทางกาย และทันตสุขภาพ (ร้อยละ 45)

Activities

สถานการณ์ตัวชี้วัด

- เด็ก (6-14 ปี) สูงดีสมส่วน 62.25 %

-เด็กชาย 12 ปี สูงเฉลี่ย 148.18 ซม.

-เด็กหญิง 12 ปี สูงเฉลี่ย 149.68 ซม.

มาตรการสำคัญ

สร้างการมีส่วนร่วมร่วมกับภาคเครือข่ายอย่างเป็นระบบ

พัฒนาชุดความรู้แบบองค์รวม (NuPETHS)

พัฒนาระบบฐานข้อมูลสุขภาพ

PP&P : PIRAB

P : สร้างการมีส่วนร่วมและความเข้มแข็งของภาคีเครือข่าย
I : เครือข่ายสนับสนุนงบประมาณในการส่งเสริมให้เกิดการพัฒนาสื่อและพื้นที่สร้างสรรค์เพื่อการเรียนรู้สำหรับเด็กและเยาวชน
R : พัฒนาสถานศึกษา/ชุมชนให้เอื้อต่อการพัฒนาผู้เรียนและการส่งเสริมสุขภาพ พัฒนามาตรฐานระบบประกันคุณภาพโรงเรียนต้นแบบเด็กไทยสุขภาพดีและ ระบบการคัดกรอง
A : สร้างการทำงานร่วมกันของเครือข่ายเพื่อพัฒนาระบบข้อมูลสารสนเทศที่จำเป็นในระดับบุคคลและโรงเรียนเพื่อใช้ประโยชน์ข้อมูลร่วมกัน
B : พัฒนาทักษะชีวิตด้านต่าง ๆ ทั้งในและนอกสถานศึกษา

แผนปฏิบัติการปี 2561

- 1.โครงการขับเคลื่อนยุทธศาสตร์การดำเนินงานส่งเสริมสุขภาพวัยเรียนบูรณาการ 5 กระทรวงหลัก
- 2.โครงการโรงเรียนส่งเสริมสุขภาพเพื่อเพิ่มโอกาสฯ
- 3.โครงการส่งเสริมเด็กไทยเติบโตสมวัย ฉลาด แข็งแรง



กรมอนามัย
ศูนย์อนามัยที่ 2 พิษณุโลก

Cluster วัยเรียน/ทันตสาธารณสุข

Goal
5 ปี

เด็กวัยเรียนเจริญเติบโตเต็มศักยภาพและมีทักษะสุขภาพ

KPI

ร้อยละของเด็กวัยเรียน (6-14 ปี) สูงดีสมส่วน ฟันไม่ผุ(Caries free) และเด็กอายุ 12 ปีมีส่วนสูงเฉลี่ยตามเกณฑ์ (วัด Cavity Free ร้อยละ 72.04)

Activities

สถานการณ์ตัวชี้วัด

- ร้อยละของเด็กอายุ 0-12 ปี ฟันดีไม่มีผุ ปี 2560 ร้อยละ 70.04
- ร้อยละของเด็กอายุ 6-12 ปีได้รับบริการทันตกรรม ปี 2560 ร้อยละ 60.07
- ร้อยละของเด็กอายุ 12 ปี ปราศจากฟันผุ ปี 2560 ร้อยละ 57.62

มาตรการสำคัญ

- สร้างการมีส่วนร่วมกับภาคเครือข่ายอย่างเป็นระบบ
- ส่งเสริมสุขภาพช่องปากของเด็กปฐมวัย/เด็กวัยเรียน
- พัฒนาศักยภาพบุคลากรในการดำเนินการส่งเสริมสุขภาพในโรงเรียน
- จัดบริการทางทันตกรรม(Complete case)
- ส่งเสริมสุขภาพช่องปากของเด็กปฐมวัย/เด็กวัยเรียน
- จัดสิ่งแวดล้อมให้เอื้อต่อการส่งเสริมสุขภาพ

PP&P : PIRAB

P : ฝ่ายการศึกษา/ท้องถิ่น/สสจ./สสอ./โรงพยาบาลในพื้นที่
I : จัดสถานที่แปรงฟัน/แปรงสีฟัน/ยาสีฟัน และสนับสนุนโครงการส่งเสริมสุขภาพนักเรียน
R : การเก็บภาษีความหวาน
A : นำเสนอข้อมูลฟันผุ/ผลกระทบต่างๆ/ค่าใช้จ่าย เพื่อสร้างความตระหนักให้กับคุณครู/ผู้ปกครอง
B : เจ้าหน้าที่สาธารณสุข,การศึกษา ,ท้องถิ่น, นักเรียน&ผู้ปกครอง ความรอบรู้ด้านสุขภาพ การเฝ้าระวังภาวะสุขภาพ สอนคุณครูนักเรียนในการตรวจสอบสุขภาพช่องปากเบื้องต้น

แผนปฏิบัติการปี 2561

- 1.โครงการโรงเรียนส่งเสริมสุขภาพเพื่อเพิ่มโอกาส
- 2.โครงการส่งเสริมเด็กไทยเติบโตสมวัย ฉลาด แข็งแรง



Cluster วัยรุ่น

Goal 5 ปี

วัยรุ่นมีทักษะชีวิตและพฤติกรรมอนามัยการเจริญพันธุ์ที่เหมาะสม

KPI

อัตราการคลอดมีชีพในหญิงอายุ 15-19 ปี ต่อ ประชากรหญิง อายุ 15-19 ปี พันคน (ไม่เกิน 42 ต่อ ประชากรหญิง พันคน)

อัตราการคลอดมีชีพในหญิงอายุ 10-14 ปี ต่อ พันคน (ไม่เกิน 1.4 ต่อประชากรหญิง พันคน)

ร้อยละการตั้งครรภ์ซ้ำในหญิงอายุน้อยกว่า 20 ปี (ร้อยละ 10)

ร้อยละของวัยรุ่น 15-18 ปี สูงสมส่วนและอายุ 19 ปี มีส่วนสูงเฉลี่ยตามเกณฑ์และฟันไม่ผุ (ค่าเฉลี่ยของส่วนสูง 2564 ชาย=175 ซม. หญิง=162 ซม.)

Activities

สถานการณ์ตัวชี้วัด

- อัตราการคลอดมีชีพในหญิงอายุ 15-19 ปี **43.4 /หญิง 15-19 พันคน**

-อัตราการคลอดมีชีพในหญิงอายุ 10-14 ปี **1.6 /หญิง 10-14 พันคน**

-การตั้งครรภ์ซ้ำในหญิง <20 ปี **16.23%**

-วัยรุ่นอายุ 15-18 ปี สูงดีสมส่วน เพศชาย ร้อยละ **63.2** เพศหญิง ร้อยละ **70.8** ส่วนสูง ชาย **172 ซม.หญิง 160 ซม.**

มาตรการสำคัญ

พรบ.การป้องกันแก้ไขปัญหาการตั้งครรภ์ในวัยรุ่น

ขับเคลื่อนอำเภออนามัยการเจริญพันธุ์

พัฒนาระบบการติดตามและประเมินผล

PP&P : PIRAB

- P** : คณะอนุกรรมการ การป้องกันและแก้ไขปัญหาการ ตั้งครรภ์ในวัยรุ่น ระดับจังหวัด
- I** : ผลักดันเครือข่ายให้สนับสนุนงบประมาณในการแก้ไขปัญหาวัยรุ่น
- R** : ขับเคลื่อน พรบ.การป้องกันและแก้ไขปัญหาการตั้งครรภ์ วัยรุ่น พ.ศ.2559
- A** : เยี่ยมพัฒนาและประเมินรับรองโรงพยาบาลและภาคีเครือข่ายตามมาตรฐาน YFHS และอำเภออนามัยการเจริญพันธุ์ สื่อสารประชาสัมพันธ์ สร้างกระแส ผ่าน คณะอนุกรรมการฯ ระดับ จังหวัด และแกนนำสภาเด็กและเยาวชนทุกระดับ
- B** : พัฒนาศักยภาพแกนนำวัยรุ่นต้นแบบด้านสุขภาพแบบองค์รวมในชุมชน R2R "หารูปแบบในการแก้ไขปัญหาการตั้งครรภ์ในพื้นที่สูง"

แผนปฏิบัติการปี 2561

- 1.โครงการป้องกันและแก้ไขปัญหาการตั้งครรภ์ในวัยรุ่น
- 2.โครงการวัยรุ่น สูงดี สมส่วน สาวไทยแก้มแดง



Cluster วัยทำงาน

Goal
5 ปี

KPI

ประชากรวัยทำงานหุ่นดีสุขภาพดี

ร้อยละของวัยทำงาน อายุ 30-44 ปี
มีดัชนีมวลกายปกติ
(2560 ร้อยละ 50 / 2561 ร้อยละ 55)

ร้อยละของวัยทำงานมีพฤติกรรมสุขภาพที่พึง
ประสงค์
(2562 = ร้อยละ 30)

สถานการณ์ตัวชี้วัด

ปี 2560
วัยทำงาน อายุ 30-44 ปี
มีดัชนีมวลกายปกติ
46.20 %

ปี 2561
(ณ วันที่ 12 ธ.ค.60)
วัยทำงาน
อายุ 30-44 ปี
มีดัชนีมวลกายปกติ
39.58 %

มาตรการสำคัญ

ขับเคลื่อนข้อเสนอแนะ
เชิงนโยบาย

พัฒนารูปแบบการ
ส่งเสริมพฤติกรรมที่พึง
ประสงค์

พัฒนาระบบเฝ้าระวัง
พฤติกรรมสุขภาพ

PP&P : PIRAB

P = บูรณาการงานโดยร่วมเป็นคณะกรรมการส่งเสริมสุขภาพวัยทำงานระดับเขต/สร้างการมีส่วนร่วมของเครือข่าย ผู้นำสุขภาพ และ เครือข่ายสถานประกอบการ
I = ผลักดันเครือข่าย สนับสนุนงบประมาณ ในพื้นที่
R = เยี่ยมเสริมพลัง/ติดตามผลการดำเนินงาน และ พัฒนาระบบเฝ้าระวังพฤติกรรมสุขภาพ ในพื้นที่
A = สื่อสารสาธารณสุขโดยใช้ Key Message ผ่านสื่อสังคมออนไลน์
B = อบรมพัฒนาศักยภาพให้กับแกนนำสุขภาพในชุมชนและสถานประกอบการ จนท.สาธารณสุข

แผนปฏิบัติการปี 2561

1.โครงการส่งเสริมสุขภาพและพัฒนาระบบเฝ้าระวังสุขภาพวัยทำงาน

Activities



กรมอนามัย
ศูนย์อนามัยที่ 2 พิษณุโลก

Cluster วัยผู้สูงอายุ

Goal
5 ปี

ผู้สูงอายุสุขภาพดี ดูแลตนเองได้และมี
คุณภาพชีวิตที่ดี

อายุคาดเฉลี่ยของการมีสุขภาพดี : HALE 75
ปี

KPI

ตำบล LTC ผ่านเกณฑ์
(ร้อยละ 60)

พฤติกรรมสุขภาพที่พึงประสงค์
(ร้อยละ 40)

ผส.มีพื้นที่ทำงานอย่างน้อย 20 ชี 4 คู่สม
(ร้อยละ 60)

Activities

สถานการณ์ปี 60

-ตำบล LTC
ผ่านเกณฑ์
ร้อยละ 88.81

- พฤติกรรมสุขภาพ
ที่พึงประสงค์
(เริ่มเก็บข้อมูลปี61)

- ผส.มีพื้นที่ทำงาน
อย่างน้อย 20 ชี 4 คู่
สม
ร้อยละ 18.11

มาตรการ สำคัญ

ทบทวนสถานการณ์
และพัฒนาศักยภาพ
บุคลากรในการ ส่งเสริม
สุขภาพสุขภาพ
ผู้สูงอายุ ทุกระดับ

สร้าง พัฒนา
นวัตกรรม

พัฒนาภาคี
เครือข่าย
(Partnership)

PP&P : PIRAB

- P** : บูรณาการงาน โดยผู้ตรวจราชการฯ การประสานผ่านผู้ว่า
ราชการจังหวัด
- I** : สนับสนุนงบประมาณจัดอบรม CG
- R** : มีกระบวนการควบคุมมาตรฐานการดำเนินงานโดย
กระบวนการประเมินตำบล Long Term Care โดย ศูนย์อนามัย
และ สสจ.
- A** : สื่อสารและเร่งรัดการขับเคลื่อนงาน LTC ผ่านเวทีคณะ
กรรมการฯ ระดับเขต
- B** : พัฒนาศักยภาพ โดยจัดอบรม CM และ พื้นที่ จัดอบรม CG

แผนปฏิบัติการปี 2561

- 1.โครงการพัฒนาระบบการดูแลระยะยาวด้านสาธารณสุขสำหรับผู้สูงอายุ
ที่มีภาวะพึ่งพิงในตำบล LTC



กรมอนามัย
ศูนย์อนามัยที่ 2 พิษณุโลก

Cluster อนามัยสิ่งแวดล้อม

Goal
5 ปี

โรงพยาบาลที่พัฒนาอนามัยสิ่งแวดล้อมได้
ตามเกณฑ์ GREEN&CLEAN Hospital

จังหวัดมีฐานข้อมูลและการเฝ้าระวังด้าน
อนามัยสิ่งแวดล้อม

KPI

รพ. ผ่านเกณฑ์พื้นฐานขึ้นไปร้อยละ 100 ,ผ่านเกณฑ์ระดับ
ดีมากร้อยละ 20 และผ่านเกณฑ์ระดับดีมากอย่างน้อย
จังหวัดละ 1 แห่ง รวม 5 แห่ง 5 จังหวัด

ร้อยละ 90 ของสสจ.มีฐานข้อมูลและการเฝ้าระวังด้าน
อนามัยสิ่งแวดล้อมและร้อยละ 30 ของสสจ.นำผลการเฝ้า
ระวังอนามัยสิ่งแวดล้อมไปใช้จัดการด้านอนามัย
สิ่งแวดล้อมในพื้นที่

Activities

สถานการณ์ปี 60

ปี 2560 : ระดับพื้นฐาน
ขึ้นไปร้อยละ 91.67
(แยกเป็น ระดับพื้นฐาน
ร้อยละ 50,ระดับดีร้อยละ
33.33 และ ระดับดีมาก
8.33)

ปี 2560 :
ผ่านเกณฑ์สสจ.มี
ฐานข้อมูล 5 จังหวัดคิด
เป็นร้อยละ 100

มาตรการ
สำคัญ

พัฒนาความร่วมมือ
เครือข่ายอย่างเป็น
ระบบ

สร้างความเข้มแข็ง
กลไกระดับจังหวัด/
อำเภอ

พัฒนากฎหมาย
ระดับ
อนุบัญญัติ

PP&P : PIRAB

P : คสจ./ สสจ./อปท./คณะทำงานเขตฯ/ศูนย์วิชาการ/พชอ.
I : ภาค สธ: ระบบฐานข้อมูลNEHIS/ ภาคท้องถิ่น: พัฒนา
ศักยภาพชุมชนเข้มแข็ง และEHA
R : ข้อบัญญัติท้องถิ่น กม.ด้านสภาวะแวดล้อมที่เหมาะสมกับ
การดำรงชีพประชาชน/สถานบริการสธ.
A : ประเด็นเฝ้าระวังและสถานการณ์ในพฤติกรรมสุขภาพและ
สภาวะแวดล้อมที่เหมาะสมฯ ในชุมชน/สถานบริการสธ. ใน
คณะทำงานเขต คสจ และ พชอ / Best practice
B : เจ้าหน้าที่ สธ. ท้องถิ่น แกนนำชุมชนและเครือข่ายที่
เกี่ยวข้อง

แผนปฏิบัติการปี 2561

- 1.โครงการพัฒนาอนามัยสิ่งแวดล้อม
- 2.โครงการเฝ้าระวังด้านอนามัยสิ่งแวดล้อมในพื้นที่เขตเศรษฐกิจพิเศษ



กรมอนามัย
ศูนย์อนามัยที่ 2 พิษณุโลก

การเตรียมการรองรับ พื้นที่เขตเศรษฐกิจพิเศษแม่สอด

- เฝ้าระวังและพัฒนาขีดความสามารถ จนท.สาธารณสุข / อปท.ในการดำเนินงานอนามัยสิ่งแวดล้อม
- เฝ้าระวังและพัฒนาขีดความสามารถ จนท.สาธารณสุข/อปท. ในการดำเนินงานอนามัยสิ่งแวดล้อมพื้นที่ระเบียงเศรษฐกิจพิเศษภาคตะวันออก



อบรมพัฒนาเจ้าหน้าที่สาธารณสุข/อปท.
เพื่อรองรับการจัดการอนามัยสิ่งแวดล้อม
พื้นที่เศรษฐกิจพิเศษ 259,800 บาท
13-15 ธันวาคม 2560





โรงพยาบาลส่งเสริมสุขภาพ

กรมอนามัย
ศูนย์อนามัยที่ 2 พิษณุโลก

Goal
5 ปี

เป็นองค์กรแห่งการเรียนรู้

เป็นองค์กรที่มีสมรรถนะสูง

KPI

จำนวนงานวิจัย ผลงานวิชาการและนวัตกรรมที่นำไปใช้
ประโยชน์
(วัดจำนวนผลงานวิชาการ R2R และ KM อย่างละ 2 เรื่อง,
นวัตกรรม 1 เรื่อง)

การผ่านเกณฑ์คุณภาพการบริหารจัดการ
ภาครัฐ(PMQA)
(วัดตามหมวด PMQA LEAN 1 เรื่อง)

Activities

สถานการณ์ตัวชี้วัด

มีรูปแบบบริการสาธิต
หรือนวัตกรรม อย่าง
น้อย 1 รูปแบบ

เป็น Training center
ด้านการส่งเสริม
สุขภาพและอนามัย
สิ่งแวดล้อม โดยเน้น
วัยแม่และเด็ก วัย
ทำงาน วัยสูงอายุ

มาตรการสำคัญ

พัฒนารูปแบบ
บริการและ
นวัตกรรม

เป็นศูนย์สาธิตแม่
และเด็ก/ออก
กำลังกาย/
ผู้สูงอายุ

สร้างความเข้มแข็ง
ภาคีเครือข่าย

PP&P : PIRAB

P: ภาคีเครือข่าย/รพ.สต./ชมรมออกกำลังกาย/ชมรมผู้สูงอายุ
I: งบประมาณศูนย์อนามัย/รพ.สต./ท้องถิ่น
R: มาตรฐาน HA/Green & Clean hospital
A: นำเสนอข้อมูลสุขภาพ/ผลกระทบต่างๆ/ค่าใช้จ่าย เพื่อสร้าง
ความตระหนักให้กับบุคลากรที่เกี่ยวข้อง
B: เจ้าหน้าที่สาธารณสุข,การศึกษา ,ท้องถิ่น, ผู้สูงอายุ

ศูนย์เรียนรู้ดอกปีบ



- ศูนย์เรียนรู้ด้านการส่งเสริมสุขภาพและอนามัยสิ่งแวดล้อม
- Training Center
- Innovation and research center



กรอบแนวทางดำเนินงาน

ผลการดำเนินงาน ปี 59-60		
CM (คน)	CG (คน)	CP (ฉบับ)
653	2,983	7,263



ศูนย์เรียนรู้ดอกรับ

ผู้สูงอายุไทยอายุยืนยาว สุขภาพ
ยอดเยี่ยมเป็นหลักชัยของ
สังคม

HALE 75 ปี
LE 80 ปี



GOAL

ปีงบประมาณ 61

กิจกรรมดำเนินงานศูนย์สาธิต

ส.ค. 60

เปิดดำเนินงานในศูนย์ดอกรับ



ศูนย์สาธิตแม่และเด็ก

เม.ย.-มิ.ย. 60

จัดการเรื่องสาธารณูปโภค ได้แก่
ติดตั้งกำเนิดไฟฟ้า ถนนรอบอาคาร



ศูนย์สาธิตการออกกำลังกาย

ธ.ค. 59

ดำเนินการก่อสร้างตึกแล้วเสร็จ



ศูนย์สาธิตสูงอายุ



Life Course Approach to Health



กรมอนามัย
ศูนย์อนามัยที่ 2 พิษณุโลก

ศูนย์สาธิตแม่และเด็ก

Phase 1

-เตรียมจัดทำ
คู่มือหลักสูตรคน
ไทยคุณภาพ

Phase 2

-เตรียมศูนย์
สาธิต 3 play
for kid

Phase 3

อบรมพัฒนา
ศักยภาพ
บุคลากรและ
เครือข่าย



กรมอนามัย
ศูนย์อนามัยที่ 2 พิษณุโลก

สร้างสิ่งแวดล้อมที่เอื้อต่อการเรียนรู้

ศูนย์สาธิต 3 play for kid



Play Room



Play Ground



Play Land

ศูนย์สาธิตการออกกำลังกาย (Fitness Center)





กรมอนามัย
ศูนย์อนามัยที่ 2 พิษณุโลก

ศูนย์สาธิตสูงอายุ

Phase 1

พัฒนาหลักสูตร

- 1.หลักสูตรการส่งเสริมสุขภาพผู้สูงอายุสำหรับเจ้าหน้าที่
- 2.หลักสูตรการส่งเสริมสุขภาพผู้สูงอายุสำหรับประชาชน

Phase 2

พัฒนาศูนย์
สาธิต

Phase 3

พัฒนาศักยภาพ
ภาคีเครือข่าย



กรมอนามัย
ศูนย์อนามัยที่ 2 พิษณุโลก

กิจกรรมภายในศูนย์สาธิตผู้สูงอายุ

Open House Open Heart

ห้องที่ 1 กินดีอยู่ดี

- Model อาหาร
- Shopping อาหารเพื่อสุขภาพ
- สอนสาธิตการทำอาหาร จากวิดีโอหรือผู้เชี่ยวชาญ

ห้องที่ 2 ฟิตแอนด์เฟิร์ม

- การประเมินทดสอบสมรรถภาพทางกาย/
ประเมินภาวะกล้ามเนื้อ
- การประเมินสัญญาณชีพ
- การออกกำลังกายแบบภูมิปัญญา ชาวบ้าน
เช่น กระบี่กระบอง ผ้าขาวม้ายืดเหยียด กะลानวด
เท้า

ห้องที่ 3 เปิดโลกกว้าง

- ห้องสมุด
- สื่อทางเทคโนโลยีสารสนเทศ

ห้องที่ 4 เพลิดเพลินสบายใจ

- คาราโอเกะ / ลีลาส /
การละเล่นพื้นบ้าน
- เกมส์ต่างๆ

ห้องที่ 5 ใจร่มเย็น

- จัดห้องพระ/ ฟังเทศน์
กิจกรรมทำสมาธิ
- การฟังเพลงเพื่อผ่อนคลาย

ห้องที่ 6 ฝึกสมอง จำได้ ไม่ลืม

- การให้ความรู้เรื่องสมอง
เสื่อม/ การประเมินภาวะ
สมองเสื่อม/ การชะลอ
ภาวะสมองเสื่อม

ห้องที่ 7 บ้านแสนสุข

- (โมเดลบ้าน) สำหรับ
ผู้สูงอายุ
- แนะนำการจัดสถานที่ใน
บ้าน

PMQA Mechanism

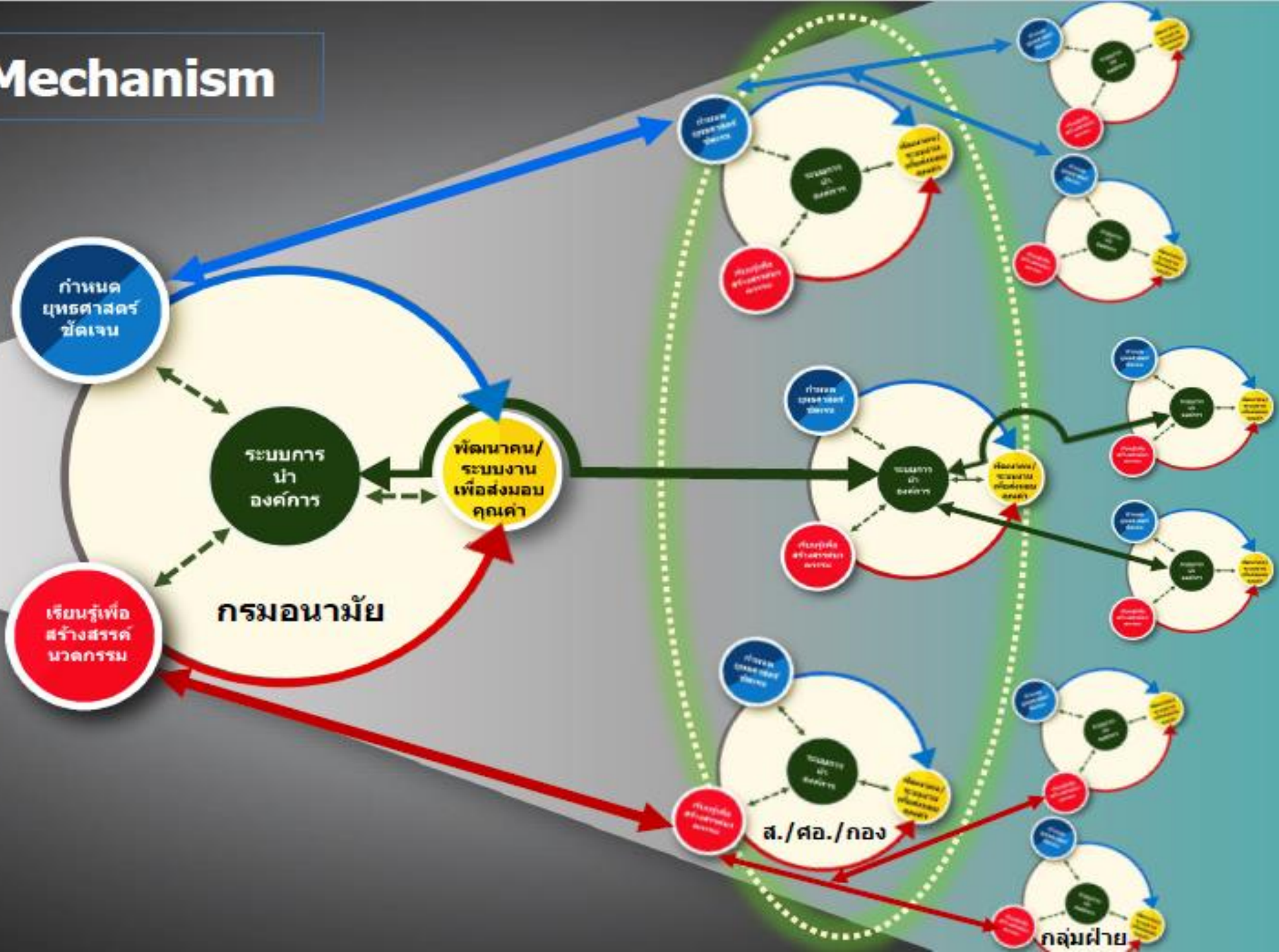

หมวด 2

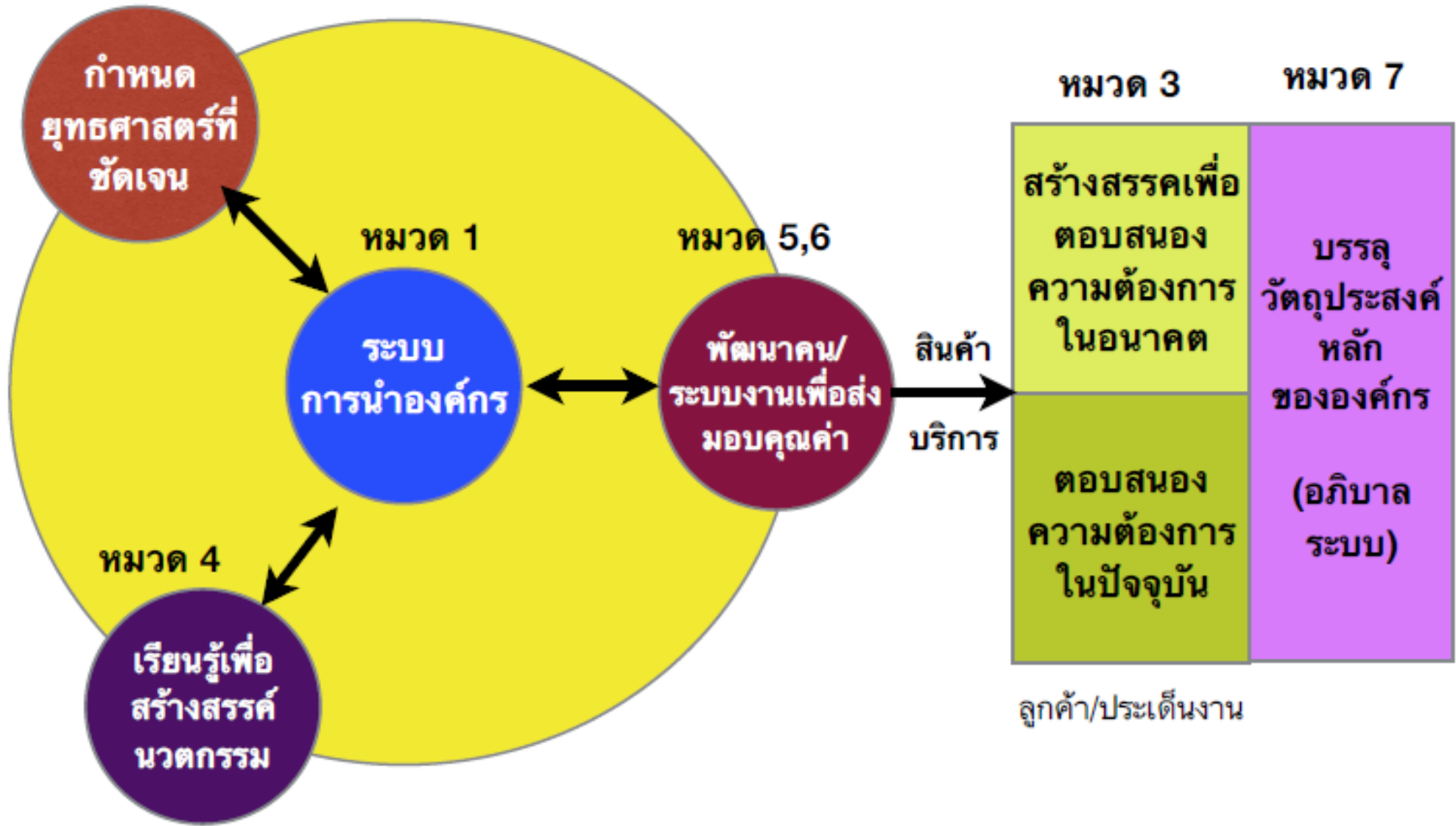

บริบทขององค์กร



ทบทวนผลการดำเนินงานตามระบบการประเมินผล ตามคำรับรองการปฏิบัติราชการ

ปี 2560

กรมอนามัย
ศูนย์อนามัยที่ 2 พิษณุโลก



กรมอนามัย
ศูนย์อนามัยที่ 2 พิษณุโลก

การประชุมแลกเปลี่ยนเรียนรู้ ระบบการประเมินผลการปฏิบัติราชการ ของ ศูนย์อนามัยที่ 2 พิษณุโลก

วันที่ 2 พฤศจิกายน 2560
ณ ห้องประชุมสุพรรณนิการ์ ศูนย์อนามัยที่ 2 พิษณุโลก

ผลการปฏิบัติราชการ รอบ 5 เดือนหลัง

คะแนนผลการประเมินตัวชี้วัดตามคำรับรองการปฏิบัติราชการของหน่วยงาน



การวิเคราะห์ตัวชี้วัดของศูนย์อนามัยที่ 2 พิษณุโลก

ไม่ผ่านเกณฑ์

- ตัวชี้วัดที่ 2 : การคัดกรองพัฒนาการล่าช้า
- ตัวชี้วัดที่ 3 : พัฒนาการที่สงสัยล่าช้าได้รับการติดตามกระตุ้น
- ตัวชี้วัดที่ 6 : 6-14 ปี สูงดีสมส่วน
- ตัวชี้วัดที่ 7 : อัตราการคลอดมีชีพ 15-19 ปี
- ตัวชี้วัดที่ 8 : ปชช.วัยทำงานมี BMI ปกติ

คะแนนประเมินตนเองสูงกว่า คะแนนที่ได้

- ตัวชี้วัดที่ 4 : เด็ก 0-5 ปี สูงดีสมส่วน
- ตัวชี้วัดที่ 6 : เด็กนักเรียน 6-14 ปี สูงดีสมส่วน
- ตัวชี้วัดที่ 7 : อัตราการคลอดมีชีพ 15-19 ปี
- ตัวชี้วัดที่ 10 : ค่ากลาง
- ตัวชี้วัดที่ 13 : การรับรู้ ITA
- ตัวชี้วัดที่ 18 : HPO
- ตัวชี้วัดที่ 19 : ผลงานโดดเด่น

ตัวชี้วัดที่สำเร็จ

- ตัวชี้วัดที่ 5 : LTC
- ตัวชี้วัดที่ 9 : GREEN & CLEAN Hospital
- ตัวชี้วัดที่ 12 : การถ่ายทอดตัวชี้วัด
- ตัวชี้วัดที่ 14 : EBIT
- ตัวชี้วัดที่ 15 : การเบิกจ่ายงบประมาณ

ไม่ผ่านเกณฑ์

- ตัวชี้วัดที่ 2 : การคัดกรองพัฒนาการล่าช้า
- ตัวชี้วัดที่ 3 : พัฒนาการที่สงสัยล่าช้า ได้รับการติดตามกระตุ้น
- ตัวชี้วัดที่ 6 : 6-14 ปี สูงดีสมส่วน
- ตัวชี้วัดที่ 7 : อัตราการกลอดมีชีพ 15-19 ปี
- ตัวชี้วัดที่ 8 : ปชช.วัยทำงานมี BMI ปกติ

ตัวชี้วัดที่ 2 การคัดกรองพัฒนาการล่าช้า

ตัวชี้วัดที่ 3 พัฒนาการที่สงสัยล่าช้า ได้รับการติดตามกระตุ้น

KPI	เป้าหมาย	ผลงานรอบ 1	ผลงานรอบ 2	เปรียบเทียบ
ตัวชี้วัดที่ 2 ร้อยละของเด็กอายุ 9, 18, 30 และ 42 เดือน ทุกคนได้รับการคัดกรองพัฒนาการและพัฒนาการสงสัยล่าช้า (ตรวจครั้งแรก)	ระดับ 3 = 28%	13.47 = 1	15.69 = 1 (<u>การประเมิน = 1</u>)	เพิ่มขึ้น 2.22%
ตัวชี้วัดที่ 3 ร้อยละของเด็กอายุ 9, 18, 30 และ 42 เดือน ได้รับการคัดกรองพัฒนาการและพัฒนาการสงสัยล่าช้า (ตรวจครั้งแรก) ได้รับการติดตามกระตุ้นพัฒนาการ	ระดับ 3 = 80%	38.92 = 1	66.31 = 1 (<u>การประเมิน = 2.43</u>)	เพิ่มขึ้น 27.39%

ปัญหาอุปสรรค

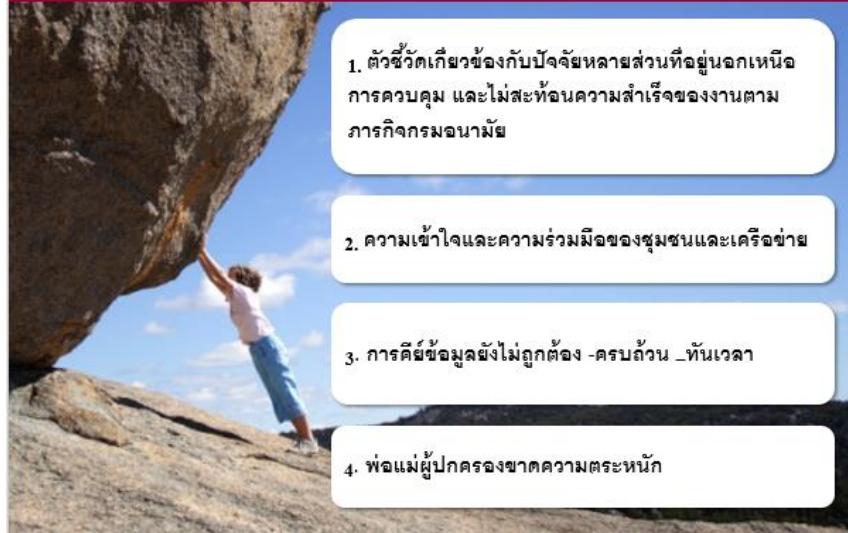

1. ตัวชี้วัดเกี่ยวข้องกับปัจจัยหลายส่วนที่อยู่นอกเหนือการควบคุม และไม่สะท้อนความสำเร็จของงานตามภารกิจกรมอนามัย

2. ความเข้าใจและความร่วมมือของชุมชนและเครือข่าย

3. การตีพิมพ์ข้อมูลยังไม่ถูกต้อง - ครบถ้วน -ทันเวลา

4. พ่อแม่ผู้ปกครองขาดความตระหนัก

กระบวนการขับเคลื่อน

- บูรณาการกับศูนย์วิชาการระดับเขตและ MOU 4 กระทรวง
- สร้างการมีส่วนร่วมทั้งในระดับจังหวัดและอำเภอ
- ขับเคลื่อนผ่าน MCH Board, SP, CPM, สปสข, โครงการสร้างคนไทยคุณภาพ
- กลยุทธ์จัดการความเสี่ยง โดยการพัฒนาระบบเฝ้าระวัง และสร้างความตระหนักรู้ผ่านเครือข่าย, IPE
- M&E ผ่านระบบข้อมูล เข็มยมเสริมพลัง ตรวจจับการ

คะแนนประเมินตนเอง

สูงกว่า คะแนนที่ได้

- ตัวชี้วัดที่ 4 : เด็ก 0-5 ปี สูงดีสมส่วน
- ตัวชี้วัดที่ 6 : เด็กนักเรียน 6-14 ปี สูงดีสมส่วน
- ตัวชี้วัดที่ 7 : อัตราการคลอดมีชีพ 15-19 ปี
- ตัวชี้วัดที่ 10 : ค่ากลาง
- ตัวชี้วัดที่ 13 : การรับรู้ ITA
- ตัวชี้วัดที่ 18 : HPO
- ตัวชี้วัดที่ 19 : ผลงาน โคคเค่น

ตัวชี้วัดที่ 18 HPO

ผลการวิเคราะห์ ตัวชี้วัด 18 HPO

ตั้งเป้าสูง จาก 5-5 = 2.4 , 3.46

จากเกณฑ์การประเมิน 5 ระดับ จากผลการดำเนินงานรายงานเชิงคุณภาพ
หน่วยงานมีการดำเนินงานที่ครบถ้วน ตอบความสำเร็จรายหมวด

1. มุมมองผู้ประเมินกับ เจ้าภาพ เข้าใจไม่ตรงกัน (จากผลแจ้ง พบว่าในมิติของการพัฒนาศักยภาพและสมรรถนะของบุคคลในองค์กร ไม่พบหลักฐานยืนยันว่าได้มีการดำเนินการตามแผนที่กำหนด และการวัด วิเคราะห์ และจัดการความรู้ ยังไม่พบว่า ได้มีแนวทางการดำเนินการหรือแผนดำเนินการแต่อย่างใด

ตัวชี้วัดที่ 18 HPO

2. เกณฑ์การประเมินค่อนข้างกว้าง ไม่ระบุหลักฐานอ้างอิงความสำเร็จตัวชี้วัด

3. ผู้รับผิดชอบงาน มองงานไม่รอบด้าน การส่งหลักฐานประกอบตัวชี้วัด ไม่ครบถ้วน งาน HR ไม่ได้ส่งผลการพัฒนาสมรรถนะบุคคลกร ภาพรวม ขาดหลักฐานอ้างอิง

4. ประสานสื่อสารเข้าใจ เจ้าภาพ ขออุทธรณ์ตัวชี้วัด ประเด็น การวัด วิเคราะห์ และจัดการความรู้ มีการดำเนินการแล้ว ส่วนเอกสารหลักฐานอ้างอิง ใส่ไม่ตรงประเด็น ระดับการประเมิน

ปัญหา / อุปสรรค

ตัวชี้วัดไม่สามารถทำได้ด้วยตนเอง
ความถูกต้องของข้อมูล
ผู้รับผิดชอบตัวชี้วัดขาดความเข้าใจ Template

เกณฑ์ของตัวชี้วัดบางตัว ที่เป็นเชิงคุณภาพ เขียนกว้างเกินไป ทำให้ผู้รับผิดชอบ
งานจัดส่งผลงานประจักษ์ได้ไม่ครบถ้วน

มาตรการในการดำเนินงานไม่ตอบสนองความสำเร็จของ KPI
กิจกรรมโครงการยังไม่ใช่ Key Success Activity

ความเข้าใจคลาดเคลื่อนของรายละเอียด Template
ระหว่างผู้ประเมินกับผู้ถูกประเมิน

ความไม่สอดคล้องของช่วงเวลาในการวางแผนและดำเนินงานโครงการกับ PA





ปฏิทินการดำเนินงานตามคำรับรองการปฏิบัติราชการ ของศูนย์อนามัยที่ 2 พิษณุโลก ประจำปีงบประมาณ 2561

กรมอนามัย
ศูนย์อนามัยที่ 2 พิษณุโลก

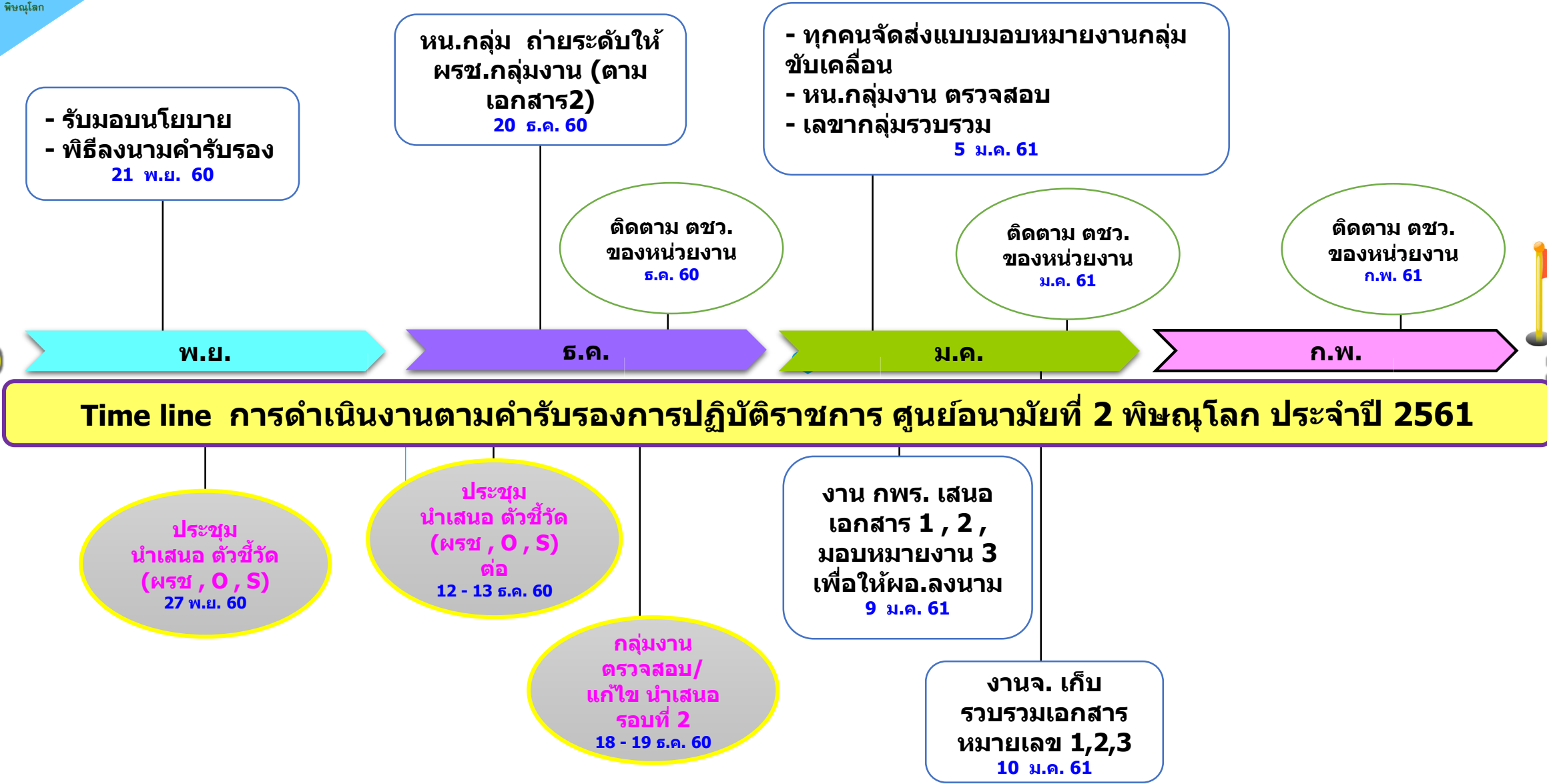

พิธีลงนามคำรับรองการปฏิบัติราชการ ประจำปีงบประมาณ 2561 21 พฤศจิกายน 2560



การประชุมสื่อสารและชี้แจงตัวชี้วัดการปฏิบัติราชการและพิธีลงนามคำรับรองการปฏิบัติราชการ ของศูนย์อนามัยที่ 2 พิษณุโลก
วันที่ 21 พฤศจิกายน พ.ศ.2560 ณ ห้องประชุมสุพรรณนิการ์ ศูนย์อนามัยที่ 2 พิษณุโลก



แพทย์หญิงศรินนา แสงอรุณ ผู้อำนวยการศูนย์อนามัยที่ 2 พิษณุโลก เป็นประธานการประชุมสื่อสารและชี้แจงตัวชี้วัดการปฏิบัติราชการและพิธีลงนามคำรับรองการปฏิบัติราชการ ของศูนย์อนามัยที่ 2 พิษณุโลก ในวันที่ 21 พฤศจิกายน 2560 ณ ห้องประชุมสุพรรณนิการ์ เพื่อถ่ายทอดตัวชี้วัดของหน่วยงานลงสู่กลุ่มงานและบุคคลตามข้อตกลงการปฏิบัติราชการ ปีงบประมาณ พ.ศ. 2561 ให้กับเจ้าหน้าที่ศูนย์อนามัยที่ 2 พิษณุโลก

ประเด็นการนำเสนอ PA ของศูนย์อนามัยที่ 2 พิษณุโลก

1. ทิมาและความสำคัญของการจัดทำข้อตกลงการปฏิบัติราชการ
2. สรุปบทเรียนการประเมินผลการปฏิบัติราชการ ตามคำรับรองฯ
3. แนวทางการพิจารณา KPI Cascade ระดับหน่วยงาน ปีงบประมาณ พ.ศ.2561
4. ตัวชี้วัดการประเมินผลการปฏิบัติราชการ ตามคำรับรองของหน่วยงาน ปี61
5. ปฏิทินการจัดทำคำรับรองการปฏิบัติราชการของศอ.2พล
6. แบบฟอร์มในการถ่ายระดับคำรับรองการปฏิบัติราชการ ตามเอกสาร 1,2,3 ใช้แบบฟอร์มเดิม ขอปรับแบบฟอร์มนำเสนอตัวชี้วัดของกลุ่มงาน ตามตัวอย่างเอกสาร
7. เจ้าภาพศึกษา Template ตามคู่มือฯ และจัดทำ ตัวชี้วัดของกลุ่มงานตามที่ได้รับมอบหมาย พร้อมเกณฑ์การประเมิน รอบปี,2
8. นัดหมาย การนำเสนอตัวชี้วัดกลุ่มงาน วันที่ 27 พย 60

ตัวชี้วัดการประเมินผลปฏิบัติราชการต้นหน่วยงาน ปีงบประมาณ พ.ศ.2561

รายการ	จำนวน
1.1 ความสำเร็จตามพันธกิจตามแผนปฏิบัติการประจำปีงบประมาณ 2561	2
1.2 ความสำเร็จตามพันธกิจตามแผนปฏิบัติการประจำปีงบประมาณ 2561	2
1.3 ความสำเร็จตามพันธกิจตามแผนปฏิบัติการประจำปีงบประมาณ 2561	2
1.4 ความสำเร็จตามพันธกิจตามแผนปฏิบัติการประจำปีงบประมาณ 2561	2
1.5 ความสำเร็จตามพันธกิจตามแผนปฏิบัติการประจำปีงบประมาณ 2561	2
1.6 ความสำเร็จตามพันธกิจตามแผนปฏิบัติการประจำปีงบประมาณ 2561	2
1.7 ความสำเร็จตามพันธกิจตามแผนปฏิบัติการประจำปีงบประมาณ 2561	2
1.8 ความสำเร็จตามพันธกิจตามแผนปฏิบัติการประจำปีงบประมาณ 2561	2
1.9 ความสำเร็จตามพันธกิจตามแผนปฏิบัติการประจำปีงบประมาณ 2561	2
1.10 ความสำเร็จตามพันธกิจตามแผนปฏิบัติการประจำปีงบประมาณ 2561	2
1.11 ความสำเร็จตามพันธกิจตามแผนปฏิบัติการประจำปีงบประมาณ 2561	2
1.12 ความสำเร็จตามพันธกิจตามแผนปฏิบัติการประจำปีงบประมาณ 2561	2

ตัวชี้วัดประเมินผลการปฏิบัติราชการต้นหน่วยงาน ปี 2561 (ผ)

รายการ	จำนวน
2.1 ความสำเร็จตามพันธกิจตามแผนปฏิบัติการประจำปีงบประมาณ 2561	1
2.2 ความสำเร็จตามพันธกิจตามแผนปฏิบัติการประจำปีงบประมาณ 2561	1
2.3 ความสำเร็จตามพันธกิจตามแผนปฏิบัติการประจำปีงบประมาณ 2561	1
2.4 ความสำเร็จตามพันธกิจตามแผนปฏิบัติการประจำปีงบประมาณ 2561	1
2.5 ความสำเร็จตามพันธกิจตามแผนปฏิบัติการประจำปีงบประมาณ 2561	1
2.6 ความสำเร็จตามพันธกิจตามแผนปฏิบัติการประจำปีงบประมาณ 2561	1
2.7 ความสำเร็จตามพันธกิจตามแผนปฏิบัติการประจำปีงบประมาณ 2561	1
2.8 ความสำเร็จตามพันธกิจตามแผนปฏิบัติการประจำปีงบประมาณ 2561	1
2.9 ความสำเร็จตามพันธกิจตามแผนปฏิบัติการประจำปีงบประมาณ 2561	1



จัดทำโดย... กลุ่มขับเคลื่อนยุทธศาสตร์ฯ ศูนย์อนามัยที่ 2 พิษณุโลก



ประชุมนำเสนอ ตัวชี้วัด ประจำปีงบประมาณ 2561

กรมอนามัย
ศูนย์อนามัยที่ 2 พิษณุโลก



รายงานการประชุมการถ่ายทอดระดับตัวชี้วัด
ครั้งที่.....1...../...2561
วันที่...27 พฤศจิกายน 2560.....เวลา.....10.00-17.00.. น.
ณ ห้องประชุมสุพรรณิการ์ ศูนย์อนามัยที่ 2 พิษณุโลก

รายชื่อผู้เข้าร่วมประชุม

1	นางศรีรินนา	แสงอรุณ	ผู้อำนวยการศูนย์อนามัยที่ 2 พิษณุโลก
2	นางจิรารัตน์	เนียมทอง	นักจัดการงานทั่วไปชำนาญการ
3	นางกัญชลี	ไวว่อง	นักวิชาการสาธารณสุขชำนาญการพิเศษ
4	นางอัจฉรา	ศิริลักษณ์	นักวิเคราะห์นโยบายและแผนชำนาญการ
5	นางสาวสมาพร	เกษเทศ	นักวิชาการสาธารณสุขปฏิบัติการ
6	นายรอยรัก	ทองสงคราม	นักวิเคราะห์นโยบายและแผน
7	น.ส.ธาราดรี	เจตน์อัครวิกรมย์	นักวิชาการสาธารณสุข
8	น.ส.อมรรัตน์	เรื่อนเหลือ	นักทรัพยากรบุคคล
9	นางดวงหทัย	จันทร์เชื้อ	นักวิชาการสาธารณสุขชำนาญการพิเศษ
10	นางรัตนาภรณ์	เหมือนจันทร์	พยาบาลวิชาชีพชำนาญการ

ลำดับ	ประเด็น	สาระสำคัญ/ข้อเสนอ	หน่วยงานที่เกี่ยวข้อง	ผู้นำเสนอ
1	นำเสนอ KPI 1.7 กลุ่มงานผู้สูงอายุ มี PI หลัก 4 ตัว แจก S ขับเคลื่อน	-ควรมีการกำหนดค่าเป้าหมายเป็น PI กลาง ใน การวัดมาตรฐาน ประเด็นเกี่ยวข้องคือ 1.เรื่องข้อมูล มอบ ที่เล็กเป็นแกนร่วมกับ (มีกำหนด template มาตรฐานกลาง ระดับ 1-5 2.จัดอบรมพัฒนาศักยภาพ 3.การนิเทศติดตามกำกับเสริมพลัง 4.การประเมิน 5.การประกวด	มอบหมายประสาน Template กำหนดค่ากลางร่วมกัน	กชกร

ระดับความสำเร็จของการพัฒนาปรับปรุงประสิทธิภาพ/คุณภาพการทำงาน (PMQA หมวด 6 (LEAN))

กิจกรรม	Lean	เป้าหมายของการดำเนินงาน	ด.ค.	พ.ย.	ธ.ค.	ม.ค.	ก.พ.
มอบนโยบายในการพัฒนา/ปรับปรุงประสิทธิภาพ/คุณภาพการทำงาน		กลุ่มภารกิจละ 1 เรื่อง	↔				
ทบทวน วิเคราะห์ปัญหา มาพิจารณาในการออกแบบกระบวนการ		รายงานสรุปทบทวน วิเคราะห์ปัญหา/โอกาสพัฒนา และจัดลำดับความสำคัญของเรื่องที่ต้องปรับปรุง		↔			
กำหนดเรื่อง/ประเด็นที่ต้องการพัฒนา/ปรับปรุงประสิทธิภาพ/คุณภาพการทำงาน		มีชื่อเรื่อง และจัดทำแผนในการปรับปรุงกระบวนการงาน(ระบบบริการ, นิเทศงาน,งานการเงิน)		↔			
จัดแผนพัฒนาปรับปรุงประสิทธิภาพ/คุณภาพการทำงาน		มีแผนพัฒนาของศูนย์และกลุ่มภารกิจ			↔		
วิเคราะห์กระบวนการงานที่ดำเนินการปรับปรุง		มีข้อมูลกลุ่มผู้รับบริการและผู้มีส่วนได้ส่วนเสียที่สำคัญของกระบวนการงานที่ดำเนินการปรับปรุง			↔		
สรุปผลการวิเคราะห์กระบวนการงานที่ดำเนินการปรับปรุง		สรุปผลการวิเคราะห์กระบวนการงานที่ดำเนินการปรับปรุง				↔	
ออกแบบกระบวนการงานที่ปรับปรุง		มีโครงสร้างกระบวนการงานหรือแนวทาง และเครื่องมือที่ใช้ในการปรับปรุงกระบวนการงาน					↔



กรมอนามัย
ศูนย์อนามัยที่ 2 พิษณุโลก

Innovation

Mobile App "สูงวัยไม่กลัวล้ม"

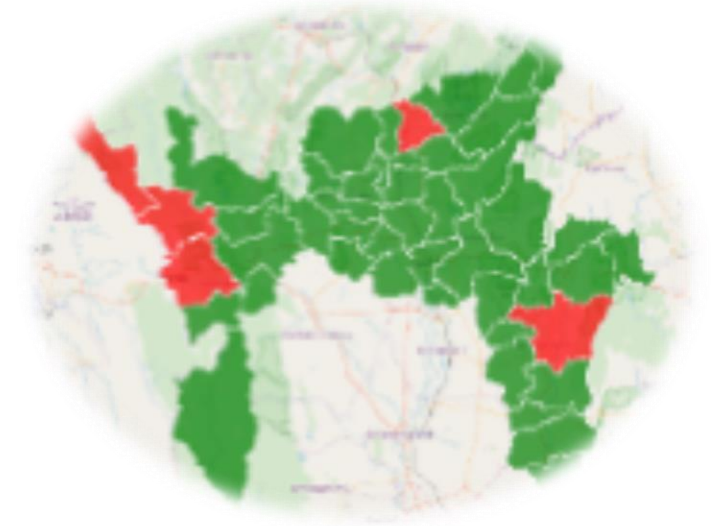
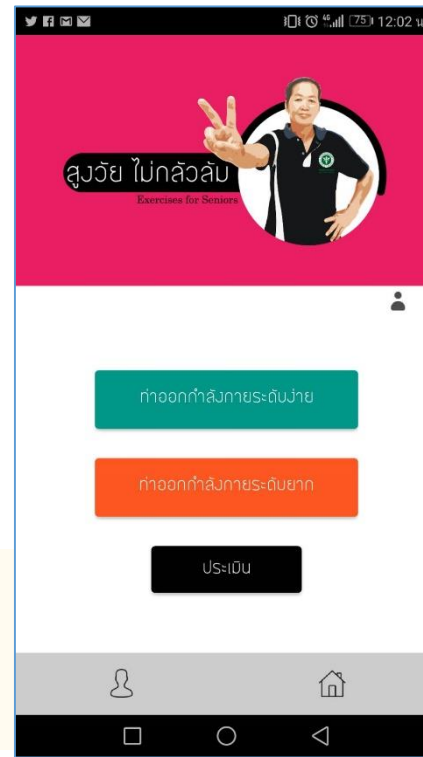

ระบบฐานข้อมูล สารสนเทศภูมิศาสตร์ เขต 2

กิจกรรม	Innovation	เป้าหมายของการดำเนินงาน	ต.ค.	พ.ย.	ธ.ค.	ม.ค.	ก.พ.
นโยบายและถ่ายทอดนโยบาย		อย่างน้อย 1 เรื่อง	↔				
จัดทำแผนการดำเนินงาน		มีแผนการดำเนินงานนวัตกรรม		↔			
รูปแบบ/ชิ้นงานนวัตกรรม		Application สูงวัยไม่กลัวล้ม , ระบบข้อมูลสารสนเทศ(GIS)			↔		
ทดลองใช้นวัตกรรม		รายงานผลการทดลองใช้นวัตกรรม			↔		
ถอดบทเรียนกระบวนการสร้างนวัตกรรม		รายงานการถอดบทเรียน					↔



กรมอนามัย
ศูนย์อนามัยที่ 2 พิษณุโลก

Health Literacy

ปี 2561

ปี 2560

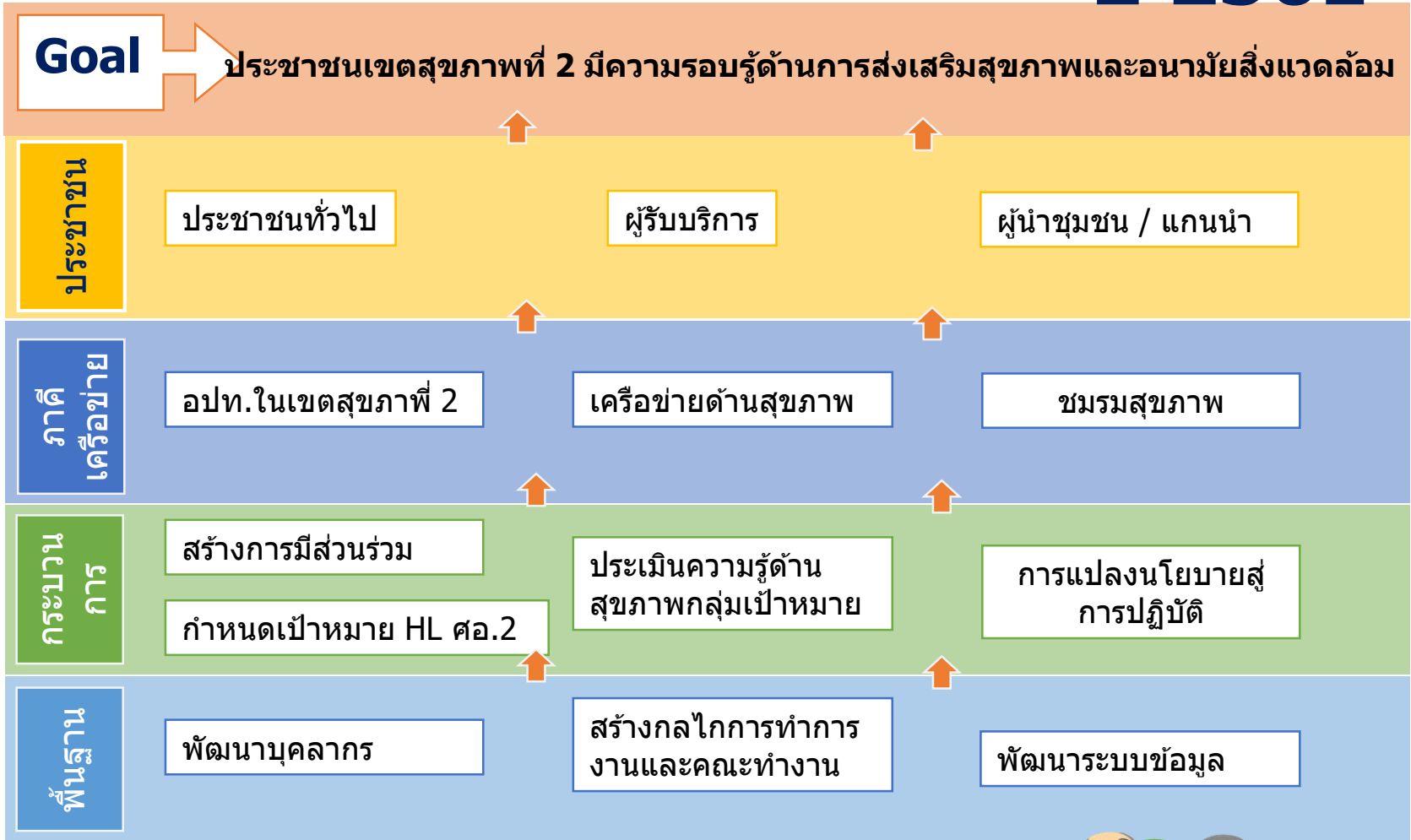



งบประมาณที่ได้รับจัดสรร ศูนย์อนามัยที่ 2 พิษณุโลก ประจำปีงบประมาณ 2561

กรมอนามัย
ศูนย์อนามัยที่ 2 พิษณุโลก

งบประมาณที่ได้รับทั้งหมด 25,063,079 บาท

งบลงทุน

7,597,200 บ.

(30 %)

งบดำเนินงาน

17,215,879 บ.

(69%)

- กรมจัดสรรรอบ 1 เป็นเงิน 11,714,609 บ.
- รอกกรมจัดสรรรอบ 2 เป็นเงิน 5,001,270 บ.
- เงินโอนระหว่างปี เป็นเงิน 500,000 บ.

งบรายจ่ายอื่น

250,000 บ.

(1%)



ผลการเบิกจ่ายงบประมาณ

กรมอนามัย
ศูนย์อนามัยที่ 2 พิษณุโลก

งบลงทุน

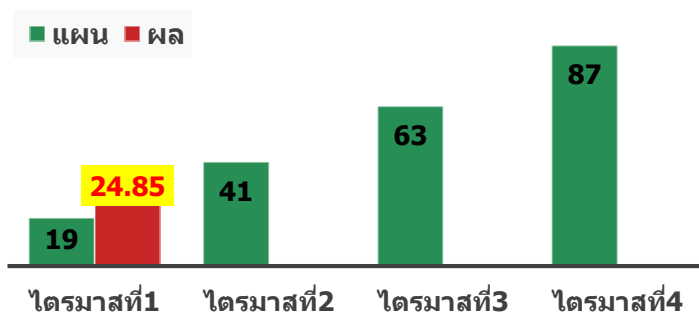

งบดำเนินงาน

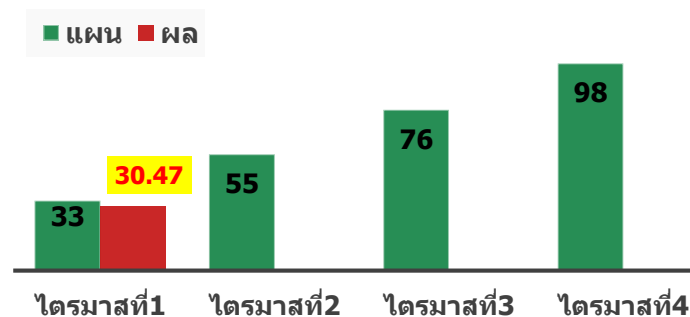

ภาพรวมผลการเบิกจ่ายงบประมาณ

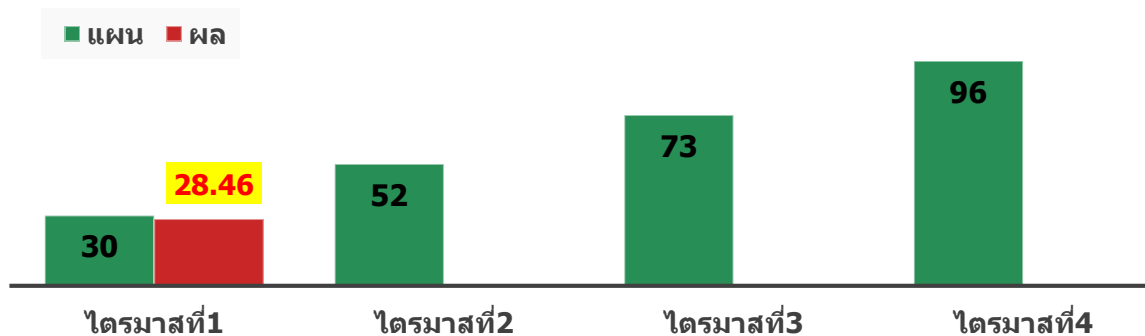



แผนการเบิกจ่ายงบประมาณ

กรมอนามัย
ศูนย์อนามัยที่ 2 พิษณุโลก

ประเภทงบ	ได้รับจัดสรร	เป้าเบิก ด.1	ผลการเบิกจ่าย (ณ 13 ธ.ค. 60)	ต้องเบิกเพิ่ม	แผนการเบิก ณ สิ้น ด.1
1.งบดำเนินงาน	17,215,878	5,681,239.74 (33%)	5,244,886.90 (30.47%)	436,352.84 (2.53%)	1.นมเอตส์ 499,964.56 บ. 2.พตส.ไม่ทำเวช เดือน พ.ย. 158,711 บ. 3.ค่าสาธารณสุขปโรค 120,000 บ. 4.โครงการต่าง ๆ 400,000 บ. รวม 1,178,675.56 บ.
2.งบลงทุน	7,597,200	1,443,468 (19%)	1,887,640 (24.85%)	-	อยู่ระหว่างเบิกจ่าย 2 รายการ 1.เครื่องวัดความดัน 139,100 บ. 2.ชุดจำลองสถานการณ์ผู้สูงอายุ 140,000 บ. รวม 279,100 บ.
3.งบรายจ่ายอื่น	250,000	-	-	-	อยู่ระหว่างดำเนินการ
ภาพรวม	25,063,079	8,270,815.74 (33%)	6,903,788.90 (27.55%)	1,367,026.84	1,457,775.56 (33.36%)



กรมอนามัย
ศูนย์อนามัยที่ 2 พิษณุโลก

ประเด็นการนำเสนอ

1

ความสอดคล้องแผนปฏิบัติการของหน่วยงานกับแผนยุทธศาสตร์ฯ กรมอนามัย มีกระบวนการขับเคลื่อนงานอย่างไร และสามารถส่งผลให้บรรลุตัวชี้วัดตัวใดบ้าง

2

ความเชื่อมโยงแผนยุทธศาสตร์การส่งเสริมสุขภาพและป้องกันโรคสู่ความเป็นเลิศ ระดับเขตสุขภาพกับแผนปฏิบัติการของหน่วยงาน มีการขับเคลื่อนงาน เชื่อมโยงกับ คณะกรรมการพัฒนาคุณภาพชีวิตระดับอำเภอหรือไม่อย่างไร

3

นวัตกรรม ปัญหาอุปสรรคการดำเนินงาน และข้อเสนอที่ต้องการรับการสนับสนุน

แผนยุทธศาสตร์ชาติ ระยะ 20 ปี ด้านสาธารณสุข (พ.ศ.2560-2579)

4 ยุทธศาสตร์ความเป็นเลิศ
Excellence



MOU 4
กระทรวง

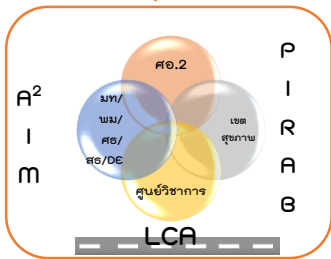

ผลงานเขตสุขภาพที่ 2 → ไปยังถนนอินทโคก

ศูนย์ฯ	ประเภท	บริการ
แม่และเด็ก	เด็กโตสุขภาพ	5 โยคะเพื่อคลายเครียด / 5สัปดาห์ 1000 วัน
วัยเรียน	สูงวัย ส่วน	นศร
วัยรุ่น	ไม่เคลื่อนไหว/โรคเรื้อรัง	งานวิจัย
ผู้สูงอายุ	สส. NCDs	วิจัยเชิงระบบสุขภาพ / ส่งเสริม
สุขภาพ	Smart Aging	ใช้ 2K + 4A + 5C = ยกระดับการดูแลสุขภาพ
อนามัยสิ่งแวดล้อม	ด้านจัดการความเสี่ยง	Health Literacy



แผนยุทธศาสตร์
PP & P เขตสุขภาพที่ 2



การประชุมรับฟังผลการขับเคลื่อนแผนยุทธศาสตร์ชาติ 20 ปี (ด้านสาธารณสุข) ปี 2560 และทิศทางงานขับเคลื่อนตาม PA ของเขตสุขภาพที่ 2 ปีงบประมาณ 2561

8 ธันวาคม 2560
ห้องประชุมศรีสุโขทัย ชั้น 4 โรงพยาบาลสุโขทัย



สถานการณ์แม่และเด็ก เขตสุขภาพที่ 2 ปี 2560

ระยะตั้งครรภ์

- ANC <12 wks = 64.12 %
- ANC 5 ครั้ง = 54.13 %
- รับ I2+Fe+Folic = 77.87 %
- Anemia = 16.07 %

ระยะหลังคลอด

- ดูแลหลังคลอด 3 ครั้ง = 56.48 %
- Breast Feeding = 65.81 %

ข้อมูลเพิ่มเติม HDC

1. หญิงตั้งครรภ์มีน้อย
2. Preterm
3. Birth Asphyxia
4. TSH
5. HIV ในแม่และเด็ก

เด็กปฐมวัย

- ความครอบคลุม = 84.96%
- ส่งส่งน้ำ = 15.99%
- ดีดน้ำ = 63.72%
- พ้องผลการรับ = 98.81%
- สูงส่งน้ำ = 46.37%
- Thalassemia = 1.45: พบ ปกติ

ระบบคลอด

- MMR = 23/100LB
- NMR = 4.69/100LB
- LBW = 7.05 %

(HDC ๑๑-59-๕๖-60 สิ้นค้น ณ วันที่ 5 ๑๑-60, รายงานการตายมารดาจากสำนักงานสาธารณสุขจังหวัด ๑๑-59-๕๖-60)

เป้าหมายการพัฒนา 2561

เด็ก 0-5 ปี

- พัฒนาสมวัย 85%
- ความครอบคลุมการคัดกรองพัฒนาการเด็ก 75%
- พบพัฒนาการล่าช้ากว่า 20%
- สูงส่งสมวัย 54%
- เด็ก 3 ปีขึ้นไป 52%

แม่

- โรงพยาบาลแม่และเด็ก 70%
- มารดาที่อายุครรภ์คลอดต่ำกว่า 35 ปี 25%
- มารดาจาก PIH ต่อดังกล่าว 25%
- มีตัวชี้วัดการตายมารดาไม่เกิน 20 ต่อ 100,000 LB

ชุมชน

- จังหวัดมีการขยายขนาดของศูนย์ฯ 1,000 วัน 80%
- อำเภอขึ้นเครือข่ายส่งเสริมเด็ก 0-5 ปี สูงถึงส่วน ที่ไม่พบพัฒนาการสมวัยในระดับอำเภอ
- ดำเนินการพัฒนาระบบบริการสุขภาพอำเภอและระบบสุขภาพตำบล (District Health Board)
- ดำเนินการส่งเสริมจัดการความเสี่ยงสูงใน 10 % = 43 แห่ง

แผนขับเคลื่อนอนามัยแม่และเด็ก เขตสุขภาพที่ 2-2561

เตรียมความพร้อมก่อนตั้งครรภ์	ดูแลครรภ์คุณภาพ	เตรียมคลอดคุณภาพ	คลอดคุณภาพ	ดูแลหลังคลอดคุณภาพ	เด็กวัยก่อนเข้าเรียน
สร้างการมีส่วนร่วมและความเข้มแข็งภาคีเครือข่าย (P)					
- ประชุม MCH Board เขต					
- คัดเลือกและประกาศพื้นที่ที่สร้างศรัทธาบรรณการคุณภาพ 5 กระทรวง					
- แลกเปลี่ยนกระบวนการพัฒนาบทบาทของพันธมิตรกับบริบทพื้นที่					
พัฒนาสุขภาพครอบครัวให้สอดคล้องกับวิถีชีวิต (I)					
- ดำเนินจัดการความเสี่ยง					
- ดำเนินส่งเสริมพัฒนาการเด็กที่ พบไม่คู่					
- ศูนย์ต้นแบบคุณภาพ					
- ศูนย์ต้นแบบพื้นที่					
- 3 Play					
พัฒนาคุณภาพระบบบริการ (R)					
- พัฒนาศูนย์บริการสุขภาพระดับอำเภอและป้องกันโรคก่อนเกิดโรค					
- พัฒนาศูนย์บริการสุขภาพระดับจังหวัดและป้องกันโรคก่อนเกิดโรค					
- พัฒนาศูนย์บริการสุขภาพระดับเขตสุขภาพและป้องกันโรคก่อนเกิดโรค					
สร้างความรู้ความเข้าใจ (A)					
- จัดทำคู่มือคำแนะนำและวิธีการที่ผู้รับบริการ (Big data)					
- ติดตามเยี่ยมเสริมพลังกับชุมชน					
- รณรงค์ส่งเสริมพัฒนาการเด็กและการป้องกันโรคก่อนเกิดโรค					
ส่งเสริมการมีส่วนร่วม (B)					
- สหประชาชาติด้านโภชนาการ สุขภาพช่องปาก พัฒนาการสมวัย และกิจกรรมทางกายของแม่และเด็ก					
- พัฒนาระบบการส่งเสริมสุขภาพของพ่อแม่และสร้างสื่อสุขภาพ (Catalog)					
- พัฒนาศูนย์ดูแลและศูนย์บริการเด็กโตสุขภาพ					
- บริการเสริมความพร้อมก่อนตั้งครรภ์					



- อัตราส่วนการตายมารดา
- เด็ก 0-5 ปี มีพัฒนาการสมวัย
- เด็ก 0-5 ปี สูงดีสมส่วน
- เด็กวัยเรียนสูงดีสมส่วน
- เด็ก 0-12 ปี ฟันดีไม่มีผุ
- อัตราการคลอดมีชีพในหญิง 15-19 ปี
- วัยทำงานอายุ 30-44 ปี BMI ปกติ
- Long Term Care
- Green & Clean Hospital
- จังหวัดมีระบบจัดการปัจจัยเสี่ยงจากสิ่งแวดล้อม

M&E

- 1.เขต รวบรวมแผนรายจังหวัด
- 2.ศูนย์วิชาการ เขต ร่วมวิเคราะห์
- 3.ศูนย์วิชาการ เขต สปสช. ร่วมติดตามประเมินผล



กรมอนามัย
ศูนย์อนามัยที่ 2 พิษณุโลก

ประเด็นการนำเสนอ

1

ความสอดคล้องแผนปฏิบัติการของหน่วยงานกับแผนยุทธศาสตร์ฯ กรมอนามัย มีกระบวนการขับเคลื่อนงานอย่างไร และสามารถส่งผลให้บรรลุตัวชี้วัดตัวใดบ้าง

2

ความเชื่อมโยงแผนยุทธศาสตร์การส่งเสริมสุขภาพและป้องกันโรคสู่ความเป็นเลิศ ระดับเขตสุขภาพกับแผนปฏิบัติการของหน่วยงาน มีการขับเคลื่อนงาน เชื่อมโยงกับ คณะกรรมการพัฒนาคุณภาพชีวิตระดับอำเภอหรือไม่อย่างไร

3

ปัญหาอุปสรรคการดำเนินงาน และข้อเสนอที่ต้องการรับการสนับสนุน



กรมอนามัย
ศูนย์อนามัยที่ 2 พิษณุโลก

ข้อเสนอแนะ

- 1. การจัดทำแผนระยะยาว**
- 2. การประชุมอบรม**



กรมอนามัย
ศูนย์อนามัยที่ 2 พิษณุโลก

ขอบคุณค่ะ