

รายงานความก้าวหน้าตามแผนปฏิบัติการกรมอนามัยประจำเดือนพฤศจิกายน 2565

(1 ตุลาคม-30 พฤศจิกายน 2565)

หน่วยงานส่วนกลาง/ส่วนภูมิภาคผลการดำเนินงานตามเป้าหมายกิจกรรม

รายงานผลการดำเนินงานในระบบ DOC ระหว่างวันที่ 1 ตุลาคม - 30 พฤศจิกายน 2565 (ข้อมูล ณ วันที่ 2 ธันวาคม 2565)

ลำดับ	หน่วยงาน	จำนวนกิจกรรมปี 65	จำนวนกิจกรรม ณ ก.ย.65	จำนวนกิจกรรมที่บรรลุผลตามเป้า ณ ก.ย.65	% การบรรลุเทียบเป้า ณ ก.ย.65	% การบรรลุผลเทียบกับเป้าทั้งปี
รวมส่วนกลาง		1,009	382	307	80.37	30.43
1	กลุ่มตรวจสอบภายใน	16	4	4	100.00	25.00
2	กองแผนงาน	30	16	13	81.25	43.33
3	สำนักส่งเสริมสุขภาพ	123	32	32	100.00	26.02
4	กองคลัง	5	2	2	100.00	40.00
5	สำนักงานเลขานุการกรม	27	18	11	61.11	40.74
6	กองการเจ้าหน้าที่	25	11	10	90.91	40.00
7	สำนักอนามัยสิ่งแวดล้อม	83	27	27	100.00	32.53
8	สำนักทันตสาธารณสุข	117	41	38	92.68	32.48
9	สำนักโภชนาการ	82	30	26	86.67	31.71
10	สำนักอนามัยการเจริญพันธุ์	57	17	17	100.00	29.82
11	กองกิจกรรมทางการเพื่อสุขภาพ	69	19	14	73.68	20.29
12	สำนักสุขาภิบาลอาหารและน้ำ	60	32	32	100.00	53.33
13	กองประเมินผลกระทบต่อสุขภาพ	74	25	25	100.00	33.78
14	กองห้องปฏิบัติการสาธารณสุข กรมอนามัย	22	12	11	91.67	50.00
15	กองกฎหมาย	31	19	2	10.53	6.45
16	กลุ่มพัฒนาระบบบริหาร	20	12	3	25.00	15.00
17	กองส่งเสริมความรู้และสื่อสารสุขภาพ	27	1	1	100.00	3.70
18	ศูนย์ความร่วมมือระหว่างประเทศ	17	6	2	33.33	11.76
19020	สถาบันพัฒนาอนามัยเด็กแห่งชาติ	26	13	4	30.77	15.38
21	สำนักอนามัยผู้สูงอายุ	62	28	24	85.71	38.71
22	สำนักคณะกรรมการผู้ทรงคุณวุฒิ	27	17	9	52.94	33.33
23	กองดิจิทัลเพื่อส่งเสริมสุขภาพ	9	5	0	0.00	0.00
รวมส่วนภูมิภาค		1,685	477	416	87.21	24.69
23	ศูนย์อนามัยที่ 1 เชียงใหม่	171	45	45	100.00	26.32
24	ศูนย์อนามัยที่ 2 พิษณุโลก	149	33	33	100.00	22.15
25	ศูนย์อนามัยที่ 3 นครสวรรค์	161	33	28	84.85	17.39
26	ศูนย์อนามัยที่ 4 สระบุรี	157	39	36	92.31	22.93
27	ศูนย์อนามัยที่ 5 ราชบุรี	110	38	36	94.74	32.73
28	ศูนย์อนามัยที่ 6 ชลบุรี	123	32	32	100.00	26.02
29	ศูนย์อนามัยที่ 7 ขอนแก่น	166	46	26	56.52	15.66
30	ศูนย์อนามัยที่ 8 อุดรธานี	135	52	51	98.08	37.78
31	ศูนย์อนามัยที่ 9 นครราชสีมา	114	42	42	100.00	36.84
32	ศูนย์อนามัยที่ 10 อุบลราชธานี	100	22	21	95.45	21.00
33	ศูนย์อนามัยที่ 11 นครศรีธรรมราช	66	22	3	13.64	4.55
34	ศูนย์อนามัยที่ 12 ยะลา	97	26	18	69.23	18.56
35	สถาบันพัฒนาสุขภาพระดับเขตเมือง	65	19	18	94.74	27.69
36	ศูนย์อนามัยกลุ่มชาติพันธุ์ ชายขอบ และแรง	62	22	22	100.00	35.48
37	ศูนย์ทันตสาธารณสุขระหว่างประเทศ	9	6	5	83.33	55.56
ภาพรวมทั้งสิ้น		2,694	859	723	84.17	26.84

หน่วยงานส่วนกลาง/ส่วนภูมิภาคผลการเบิกจ่ายงบประมาณตามแผนฯ

รายงานผลการเบิกจ่ายงบประมาณในระบบ DOC ระหว่างวันที่ 1 ตุลาคม - 30 พฤศจิกายน 2565 (ข้อมูล ณ วันที่ 2 ธันวาคม 2565)

ลำดับ	หน่วยงาน	แผน งบ.65	รวมแผนงบ ณ ก.ย.65	รวมผลเบิกจ่าย ณ ก.ย.65	%เบิกจ่ายเทียบกับแผน ณก.ย.65	%เบิกจ่ายเทียบกับแผนทั้งปี
รวมส่วนกลาง		118,805,430.00	20,077,585.55	17,287,053.79	86.10	14.55
1	กลุ่มตรวจสอบภายใน	983,300.00	10,800.00	26,395.91	244.41	2.68
2	กองแผนงาน	3,137,900.00	390,518.10	340,343.10	87.15	10.85
3	สำนักส่งเสริมสุขภาพ	17,115,709.00	2,392,975.00	2,266,378.00	94.71	13.24
4	กองคลัง	2,194,500.00	563,215.00	707,629.84	125.64	32.25
5	สำนักงานเลขานุการกรม	3,389,000.00	645,518.00	618,199.15	95.77	18.24
6	กองการเจ้าหน้าที่	5,396,900.00	1,693,600.00	1,464,422.62	86.47	27.13
7	สำนักอนามัยสิ่งแวดล้อม	5,018,717.00	1,233,684.00	1,194,709.49	96.84	23.81
8	สำนักพันตสาธารณสุข	15,117,400.00	2,262,480.00	2,605,606.30	115.17	17.24
9	สำนักโภชนาการ	8,632,541.00	981,752.00	1,017,309.97	103.62	11.78
10	สำนักอนามัยการเจริญพันธุ์	9,758,124.00	711,743.00	656,943.00	92.30	6.73
11	กองกิจกรรมทางการเพื่อสุขภาพ	9,312,300.00	575,890.00	317,376.04	55.11	3.41
12	สำนักสุขภาพภิบาลอาหารและน้ำ	2,608,797.00	542,930.00	663,282.00	122.17	25.42
13	กองประเมินผลกระทบต่อสุขภาพ	3,637,078.00	736,153.00	633,573.00	86.07	17.42
14	กองห้องปฏิบัติการสาธารณสุข กรมอนามัย	3,186,450.00	719,500.00	644,269.61	89.54	20.22
15	กองกฎหมาย	3,885,815.00	816,713.00	602,971.20	73.83	15.52
16	กลุ่มพัฒนาระบบบริหาร	1,106,500.00	316,730.00	80,121.00	25.30	7.24
17	กองส่งเสริมความรู้และสื่อสารสุขภาพ	6,555,099.00	1,360,772.45	1,362,152.65	100.10	20.78
18	ศูนย์ความร่วมมือระหว่างประเทศ	884,500.00	251,930.00	246,606.25	97.89	27.88
19020	สถาบันพัฒนาอนามัยเด็กแห่งชาติ	3,003,000.00	205,100.00	263,623.40	128.53	8.78
21	สำนักอนามัยผู้สูงอายุ	9,943,800.00	2,993,187.00	1,342,785.56	44.86	13.50
22	สำนักคณะกรรมการผู้ทรงคุณวุฒิ	3,138,000.00	614,040.00	212,777.70	34.65	6.78
23	กองดิจิทัลเพื่อส่งเสริมสุขภาพ	800,000.00	58,355.00	19,578.00	33.55	2.45
รวมส่วนภูมิภาค		125,516,558.00	27,548,559.32	21,998,108.35	79.85	17.53
23	ศูนย์อนามัยที่ 1 เชียงใหม่	13,807,399.00	3,040,160.00	2,519,828.36	82.88	18.25
24	ศูนย์อนามัยที่ 2 พิษณุโลก	8,561,258.50	1,777,961.00	1,062,186.97	59.74	12.41
25	ศูนย์อนามัยที่ 3 นครสวรรค์	10,736,322.50	3,769,201.50	3,099,918.00	82.24	28.87
26	ศูนย์อนามัยที่ 4 สระบุรี	8,099,591.00	1,453,800.00	1,427,888.74	98.22	17.63
27	ศูนย์อนามัยที่ 5 ราชบุรี	9,819,118.50	1,147,874.93	1,072,180.93	93.41	10.92
28	ศูนย์อนามัยที่ 6 ชลบุรี	7,889,380.50	2,388,053.00	1,382,402.62	57.89	17.52
29	ศูนย์อนามัยที่ 7 ขอนแก่น	11,111,502.00	1,921,160.00	1,533,130.40	79.80	13.80
30	ศูนย์อนามัยที่ 8 อุตรธานี	6,980,363.00	1,396,588.00	1,448,411.56	103.71	20.75
31	ศูนย์อนามัยที่ 9 นครราชสีมา	9,096,593.00	1,774,199.00	1,824,547.00	102.84	20.06
32	ศูนย์อนามัยที่ 10 อุบลราชธานี	8,298,093.00	1,702,657.00	1,218,776.61	71.58	14.69
33	ศูนย์อนามัยที่ 11 นครศรีธรรมราช	9,502,916.00	1,941,601.00	668,579.00	34.43	7.04
34	ศูนย์อนามัยที่ 12 ยะลา	10,004,250.00	2,316,670.89	2,251,110.89	97.17	22.50
35	สถาบันพัฒนาสุขภาพระดับเขตเมือง	6,692,814.00	1,847,505.00	1,541,845.72	83.46	23.04
36	ศูนย์อนามัยกลุ่มชาติพันธุ์ ชายขอบ และแรง	2,811,349.00	458,590.00	505,925.89	110.32	18.00
37	ศูนย์ทันตสาธารณสุขระหว่างประเทศ	2,105,608.00	612,538.00	441,375.66	72.06	20.96
ภาพรวมทั้งสิ้น		244,321,988.00	47,626,144.87	39,285,162.14	82.49	16.08

หน่วยงานส่วนกลาง

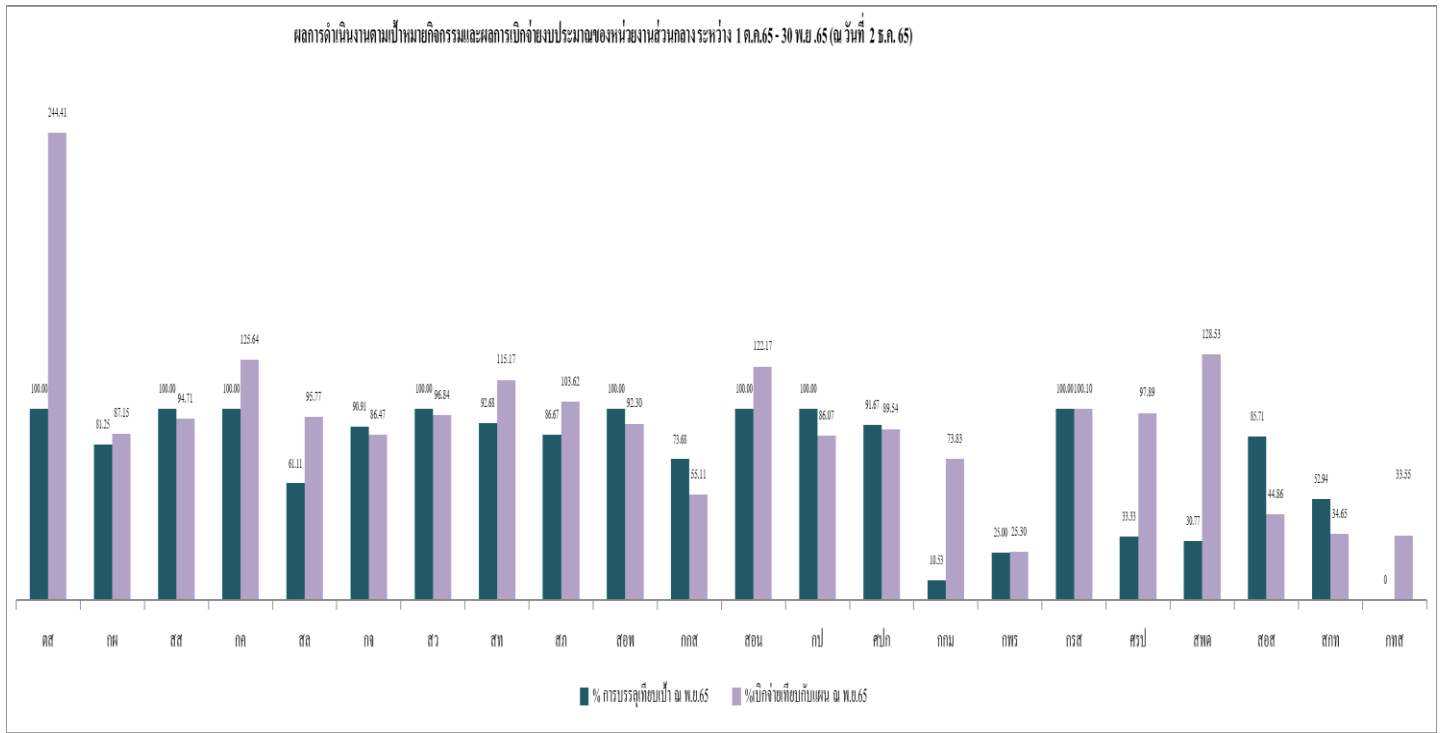

หน่วยงานส่วนภูมิภาค

