

รายงานความก้าวหน้าตามแผนปฏิบัติการกรมอนามัยประจำปีเดือนธันวาคม 2565
(1 ตุลาคม-31 ธันวาคม 2565)

หน่วยงานส่วนกลาง/ส่วนภูมิภาคผลการดำเนินงานตามเป้าหมายกิจกรรม

รายงานผลการดำเนินงานในระบบ DOC ระหว่างวันที่ 1 ตุลาคม 2565 - 31 ธันวาคม 2565 (ข้อมูล ณ วันที่ 5 มกราคม 2566)						
ลำดับ	หน่วยงาน	จำนวนกิจกรรมปี 65	จำนวนกิจกรรม ณ ธ.ค.65	จำนวนกิจกรรมที่ บรรลุผลตามเป้า ณ ธ.ค.65	% การบรรลุเทียบเป้า ณ ธ.ค.65	% การบรรลุผล เทียบกับเป้าทั้งปี
รวมส่วนกลาง		1,033	534	481	90.07	46.56
1	กลุ่มตรวจสอบภายใน	16	7	7	100.00	43.75
2	กองแผนงาน	30	22	16	72.73	53.33
3	สำนักส่งเสริมสุขภาพ	124	54	54	100.00	43.55
4	กองคลัง	5	3	3	100.00	60.00
5	สำนักงานเลขานุการกรม	33	22	13	59.09	39.39
6	กองการเจ้าหน้าที่	28	12	12	100.00	42.86
7	สำนักอนามัยสิ่งแวดล้อม	87	41	41	100.00	47.13
8	สำนักทันตสาธารณสุข	117	61	56	91.80	47.86
9	สำนักโภชนาการ	84	46	44	95.65	52.38
10	สำนักอนามัยการเจริญพันธุ์	53	30	30	100.00	56.60
11	กองกิจกรรมทางการเพื่อสุขภาพ	72	34	27	79.41	37.50
12	สำนักสุขภิบาลอาหารและน้ำ	62	33	33	100.00	53.23
13	กองประเมินผลกระทบต่อสุขภาพ	75	39	38	97.44	50.67
14	กองห้องปฏิบัติการ สาธารณสุข กรม	22	19	19	100.00	86.36
15	กองกฎหมาย	31	21	19	90.48	61.29
16	กลุ่มพัฒนาระบบบริหาร	20	17	15	88.24	75.00
17	กองส่งเสริมความรู้และสื่อสาร	27	4	4	100.00	14.81
18	ศูนย์ความร่วมมือระหว่างประเทศ	17	7	5	71.43	29.41
19020	สถาบันพัฒนาอนามัยเด็กแห่งชาติ	26	16	8	50.00	30.77
21	สำนักอนามัยผู้สูงอายุ	62	29	21	72.41	33.87
22	สำนักคณะกรรมการผู้ทรงคุณวุฒิ	31	17	16	94.12	51.61
23	กองดิจิทัลเพื่อส่งเสริมสุขภาพ	11	5	1	20.00	9.09
รวมส่วนภูมิภาค		1,720	767	692	90.22	40.23
23	ศูนย์อนามัยที่ 1 เชียงใหม่	171	72	72	100.00	42.11
24	ศูนย์อนามัยที่ 2 พิษณุโลก	149	57	57	100.00	38.26
25	ศูนย์อนามัยที่ 3 นครสวรรค์	161	54	54	100.00	33.54
26	ศูนย์อนามัยที่ 4 สระบุรี	158	72	65	90.28	41.14
27	ศูนย์อนามัยที่ 5 ราชบุรี	135	61	61	100.00	45.19
28	ศูนย์อนามัยที่ 6 ชลบุรี	123	52	51	98.08	41.46
29	ศูนย์อนามัยที่ 7 ขอนแก่น	178	73	53	72.60	29.78
30	ศูนย์อนามัยที่ 8 อุดรธานี	135	77	77	100.00	57.04
31	ศูนย์อนามัยที่ 9 นครราชสีมา	111	63	60	95.24	54.05
32	ศูนย์อนามัยที่ 10 อุบลราชธานี	101	46	46	100.00	45.54
33	ศูนย์อนามัยที่ 11 นครศรีธรรมราช	66	40	3	7.50	4.55
34	ศูนย์อนามัยที่ 12 ยะลา	97	35	34	97.14	35.05
35	สถาบันพัฒนาสุขภาพระดับเขตเมือง	65	31	27	87.10	41.54
36	ศูนย์อนามัยกลุ่มชาติพันธุ์ ชายขอบ	61	27	26	96.30	42.62
37	ศูนย์ทันตสาธารณสุขระหว่างประเทศ	9	7	6	85.71	66.67
ภาพรวมทั้งสิ้น		2,753	1,301	1,173	90.16	42.61

หน่วยงานส่วนกลาง/ส่วนภูมิภาคผลการเบิกจ่ายงบประมาณตามแผนฯ

รายงานผลการเบิกจ่ายงบประมาณในระบบ DOC ระหว่างวันที่ 1 ตุลาคม 2565 - 31 ธันวาคม 2565 (ข้อมูล ณ วันที่ 5 มกราคม 2566)

ลำดับ	หน่วยงาน	แผน งบประมาณ.65	รวมแผนงบ ณ ฐ.ค. 65	รวมผลเบิกจ่าย ณ ฐ.ค.65	%เบิกจ่ายเทียบกับแผน ณ ฐ.ค.65	%เบิกจ่ายเทียบกับแผนทั้งปี
รวมส่วนกลาง		123,061,730.00	43,026,335.94	39,527,520.39	91.87	32.12
1	กลุ่มตรวจสอบภายใน	983,300.00	284,400.00	299,667.91	105.37	30.48
2	กองแผนงาน	3,137,900.00	1,159,903.50	986,383.40	85.04	31.43
3	สำนักส่งเสริมสุขภาพ	17,168,959.00	5,927,821.00	5,743,443.00	96.89	33.45
4	กองคลัง	2,194,500.00	1,147,775.00	1,207,201.34	105.18	55.01
5	สำนักงานเลขานุการกรม	4,889,000.00	1,312,212.98	919,110.48	70.04	18.80
6	กองการเจ้าหน้าที่	5,396,900.00	2,096,740.00	1,999,238.92	95.35	37.04
7	สำนักอนามัยสิ่งแวดล้อม	7,223,417.00	3,587,041.00	3,425,114.32	95.49	47.42
8	สำนักทันตสาธารณสุข	15,117,400.00	5,247,750.00	5,194,776.55	98.99	34.36
9	สำนักโภชนาการ	8,632,541.00	2,035,836.70	2,269,451.78	111.48	26.29
10	สำนักอนามัยการเจริญพันธุ์	9,758,124.00	2,517,800.00	2,458,055.00	97.63	25.19
11	กองกิจกรรมทางการเพื่อสุขภาพ	9,312,300.00	3,286,580.00	2,397,794.23	72.96	25.75
12	สำนักสุขาภิบาลอาหารและน้ำ	2,608,797.00	1,023,128.00	918,690.00	89.79	35.22
13	กองประเมินผลกระทบต่อสุขภาพ	3,958,228.00	1,668,964.00	1,370,970.00	82.14	34.64
14	กองห้องปฏิบัติการสาธารณสุข กรม	3,186,450.00	1,801,200.00	1,295,075.20	71.90	40.64
15	กองกฎหมาย	3,885,815.00	1,244,646.00	881,230.60	70.80	22.68
16	กลุ่มพัฒนาระบบบริหาร	1,106,500.00	485,015.00	470,693.35	97.05	42.54
17	กองส่งเสริมความรู้และสื่อสาร	6,483,099.00	2,356,681.30	2,232,506.80	94.73	34.44
18	ศูนย์ความร่วมมือระหว่างประเทศ	884,500.00	358,425.00	375,871.55	104.87	42.50
19020	สถาบันพัฒนาอนามัยเด็กแห่งชาติ	3,003,000.00	1,137,600.00	859,206.80	75.53	28.61
21	สำนักอนามัยผู้สูงอายุ	9,933,000.00	3,503,645.46	3,383,820.46	96.58	34.07
22	สำนักคณะกรรมการผู้ทรงคุณวุฒิ	3,398,000.00	787,915.00	782,062.70	99.26	23.02
23	กองดิจิทัลเพื่อส่งเสริมสุขภาพ	800,000.00	55,256.00	57,156.00	103.44	7.14
รวมส่วนภูมิภาค		124,946,937.67	42,147,157.06	36,429,748.48	86.43	29.16
23	ศูนย์อนามัยที่ 1 เชียงใหม่	13,808,899.00	4,657,130.00	4,228,772.42	90.80	30.62
24	ศูนย์อนามัยที่ 2 พิษณุโลก	8,562,758.50	2,811,063.00	2,497,115.34	88.83	29.16
25	ศูนย์อนามัยที่ 3 นครสวรรค์	10,735,962.50	4,281,706.50	4,178,285.00	97.58	38.92
26	ศูนย์อนามัยที่ 4 สระบุรี	8,011,233.50	2,681,882.50	2,670,387.24	99.57	33.33
27	ศูนย์อนามัยที่ 5 ราชบุรี	9,704,303.17	2,587,846.57	2,586,646.57	99.95	26.65
28	ศูนย์อนามัยที่ 6 ชลบุรี	7,889,380.50	3,432,034.00	2,176,381.62	63.41	27.59
29	ศูนย์อนามัยที่ 7 ขอนแก่น	10,938,987.50	3,377,050.08	3,303,400.79	97.82	30.20
30	ศูนย์อนามัยที่ 8 อุดรธานี	6,981,863.00	2,218,673.88	2,185,373.39	98.50	31.30
31	ศูนย์อนามัยที่ 9 นครราชสีมา	8,986,878.00	2,969,266.00	2,679,001.00	90.22	29.81
32	ศูนย์อนามัยที่ 10 อุบลราชธานี	8,298,093.00	3,134,113.80	2,419,181.80	77.19	29.15
33	ศูนย์อนามัยที่ 11 นครศรีธรรมราช	9,502,916.00	3,118,177.00	668,579.00	21.44	7.04
34	ศูนย์อนามัยที่ 12 ยะลา	9,915,892.00	3,073,262.73	3,289,799.94	107.05	33.18
35	สถาบันพัฒนาสุขภาพเขตเมือง	6,692,814.00	2,242,724.00	2,298,068.57	102.47	34.34
36	ศูนย์อนามัยกลุ่มชาติพันธุ์ ชายขอบ	2,811,349.00	740,845.00	559,005.89	75.46	19.88
37	ศูนย์ทันตสาธารณสุขระหว่างประเทศ	2,105,608.00	821,382.00	689,749.91	83.97	32.76
ภาพรวมทั้งสิ้น		248,008,667.67	85,173,493.00	75,957,268.87	89.18	30.63

หน่วยงานส่วนกลาง

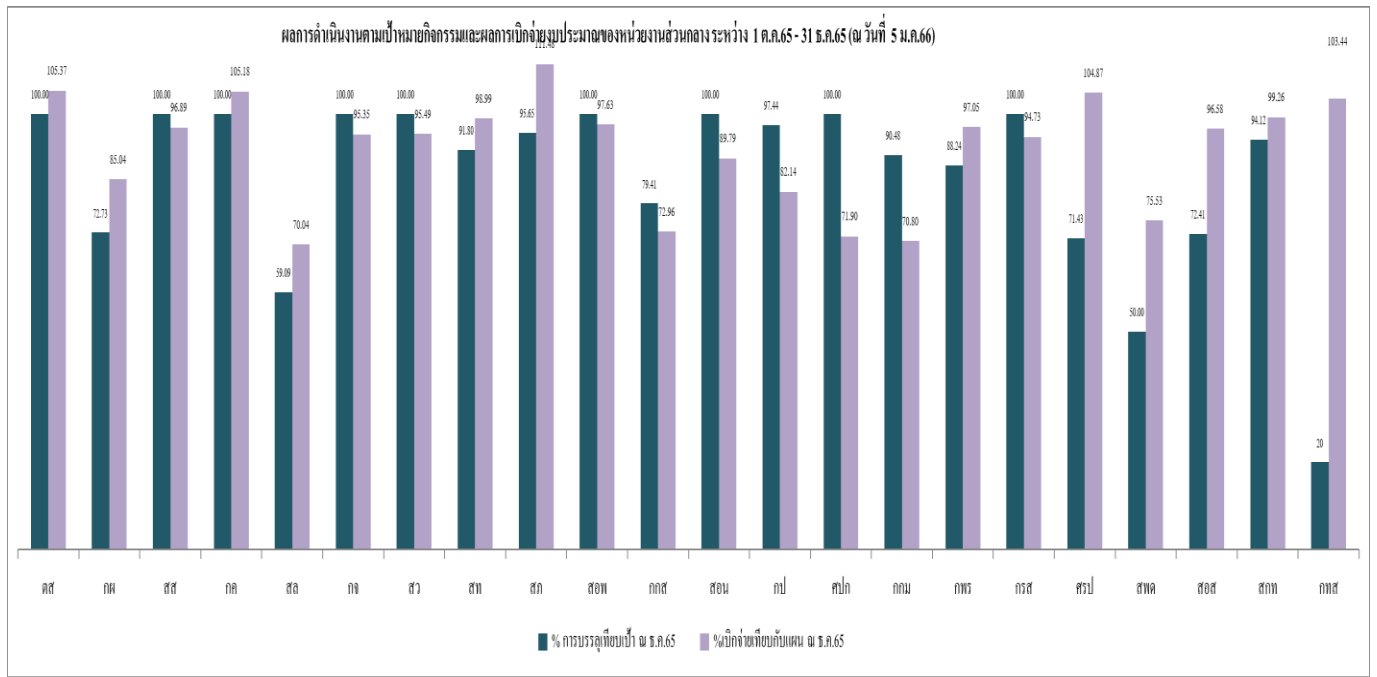

หน่วยงานส่วนภูมิภาค

