

รายงานความก้าวหน้าตามแผนปฏิบัติการกรมอนามัยประจำเดือนพฤศจิกายน 2565

(1 ตุลาคม-31 มกราคม 2566)

หน่วยงานส่วนกลาง/ส่วนภูมิภาคผลการดำเนินงานตามเป้าหมายกิจกรรม

รายงานผลการดำเนินงานในระบบ DOC ระหว่างวันที่ 1 ตุลาคม 2565 - 31 มกราคม 2566(ข้อมูล ณ วันที่ 2 กุมภาพันธ์ 2566)

ลำดับ	หน่วยงาน	จำนวนกิจกรรมปี 66	จำนวนกิจกรรม ณ ม.ค.66	จำนวนกิจกรรมที่ บรรลุผลตามเป้า ณ ม.ค.66	% การบรรลุเทียบเป้า ณ ม.ค.66	% การบรรลุผล เทียบกับเป้าทั้งปี
รวมส่วนกลาง		1,052	637	553	86.81	52.57
1	กลุ่มตรวจสอบภายใน	16	9	9	100.00	56.25
2	กองแผนงาน	30	23	17	73.91	56.67
3	สำนักส่งเสริมสุขภาพ	133	67	67	100.00	50.38
4	กองคลัง	5	3	3	100.00	60.00
5	สำนักงานเลขาธิการกรม	34	28	17	60.71	50.00
6	กองการเจ้าหน้าที่	30	17	17	100.00	56.67
7	สำนักอนามัยสิ่งแวดล้อม	89	48	48	100.00	53.93
8	สำนักทันตสาธารณสุข	117	64	61	95.31	52.14
9	สำนักโภชนาการ	89	58	55	94.83	61.80
10	สำนักอนามัยการเจริญพันธุ์	54	36	36	100.00	66.67
11	กองกิจกรรมทางการเพื่อสุขภาพ	72	38	32	84.21	44.44
12	สำนักสุขาภิบาลอาหารและน้ำ	62	39	39	100.00	62.90
13	กองประเมินผลกระทบต่อสุขภาพ	75	48	25	52.08	33.33
14	กองห้องปฏิบัติการสาธารณสุข กรมอนามัย	24	19	18	94.74	75.00
15	กองกฎหมาย	31	29	27	93.10	87.10
16	กลุ่มพัฒนาระบบบริหาร	20	17	10	58.82	50.00
17	กองส่งเสริมความรู้และสื่อสารสุขภาพ	28	5	5	100.00	17.86
18	ศูนย์ความร่วมมือระหว่างประเทศ	17	8	6	75.00	35.29
19020	สถาบันพัฒนาอนามัยเด็กแห่งชาติ	26	18	11	61.11	42.31
21	สำนักอนามัยผู้สูงอายุ	58	37	31	83.78	53.45
22	สำนักคณะกรรมการผู้ทรงคุณวุฒิ	31	26	19	73.08	61.29
23	กองดิจิทัลเพื่อส่งเสริมสุขภาพ	11	8	0	0.00	0.00
รวมส่วนภูมิภาค		1,745	978	909	92.94	52.09
23	ศูนย์อนามัยที่ 1 เชียงใหม่	173	100	100	100.00	57.80
24	ศูนย์อนามัยที่ 2 พิษณุโลก	149	77	77	100.00	51.68
25	ศูนย์อนามัยที่ 3 นครสวรรค์	163	77	74	96.10	45.40
26	ศูนย์อนามัยที่ 4 สระบุรี	160	89	83	93.26	51.88
27	ศูนย์อนามัยที่ 5 ราชบุรี	132	80	75	93.75	56.82
28	ศูนย์อนามัยที่ 6 ชลบุรี	128	63	57	90.48	44.53
29	ศูนย์อนามัยที่ 7 ขอนแก่น	182	91	70	76.92	38.46
30	ศูนย์อนามัยที่ 8 อุตรดิตถ์	137	90	90	100.00	65.69
31	ศูนย์อนามัยที่ 9 นครราชสีมา	113	69	69	100.00	61.06
32	ศูนย์อนามัยที่ 10 อุบลราชธานี	101	54	54	100.00	53.47
33	ศูนย์อนามัยที่ 11 นครศรีธรรมราช	67	52	31	59.62	46.27
34	ศูนย์อนามัยที่ 12 ยะลา	104	57	54	94.74	51.92
35	สถาบันพัฒนาสุขภาพระดับเขตเมือง	65	40	37	92.50	56.92
36	ศูนย์อนามัยกลุ่มชาติพันธุ์ ชายขอบ และแรง	62	32	32	100.00	51.61
37	ศูนย์ทันตสาธารณสุขระหว่างประเทศ	9	7	6	85.71	66.67
ภาพรวมทั้งสิ้น		2,797	1,615	1,462	90.53	52.27

หน่วยงานส่วนกลาง/ส่วนภูมิภาคผลการเบิกจ่ายงบประมาณตามแผนฯ

รายงานผลการเบิกจ่ายงบประมาณในระบบ DOC ระหว่างวันที่ 1 ตุลาคม 2565 - 31 มกราคม 2566(ข้อมูล ณ วันที่ 2 กุมภาพันธ์ 2566)

ลำดับ	หน่วยงาน	แผน งบม.66	รวมแผนงบ ณ ม.ค.66	รวมผลเบิกจ่าย ณ ม.ค.66	%เบิกจ่ายเทียบกับแผน ณ ม.ค.66	%เบิกจ่ายเทียบกับแผนทั้งปี
รวมส่วนกลาง		128,710,302.00	54,932,933.07	50,695,032.19	92.29	39.39
1	กลุ่มตรวจสอบภายใน	983,300.00	355,250.00	384,007.91	108.10	39.05
2	กองแผนงาน	4,052,100.00	1,257,186.90	1,148,477.80	91.35	28.34
3	สำนักส่งเสริมสุขภาพ	17,436,379.00	7,422,912.00	7,107,347.00	95.75	40.76
4	กองคลัง	2,194,500.00	1,165,878.00	1,263,780.31	108.40	57.59
5	สำนักงานเลขานุการกรม	5,248,500.00	2,213,747.83	1,932,284.78	87.29	36.82
6	กองการเจ้าหน้าที่	5,396,900.00	3,082,060.00	2,787,274.62	90.44	51.65
7	สำนักอนามัยสิ่งแวดล้อม	7,423,417.00	4,103,499.00	4,057,829.76	98.89	54.66
8	สำนักทันตสาธารณสุข	15,074,840.00	6,053,897.09	5,802,199.61	95.84	38.49
9	สำนักโภชนาการ	9,757,541.00	2,571,507.70	3,051,083.61	118.65	31.27
10	สำนักอนามัยการเจริญพันธุ์	11,758,124.00	4,631,185.00	3,916,575.00	84.57	33.31
11	กองกิจกรรมทางการเพื่อสุขภาพ	9,312,300.00	3,793,460.00	3,114,749.03	82.11	33.45
12	สำนักสุขภาพโภชนาการและน้ำ	2,608,797.00	1,184,262.00	987,783.00	83.41	37.86
13	กองประเมินผลกระทบต่อสุขภาพ	3,958,328.00	1,979,729.00	1,440,970.00	72.79	36.40
14	กองห้องปฏิบัติการสาธารณสุข กรมอนามัย	3,370,650.00	1,717,800.00	1,490,525.59	86.77	44.22
15	กองกฎหมาย	4,054,527.00	1,527,577.29	1,747,097.29	114.37	43.09
16	กลุ่มพัฒนาระบบบริหาร	1,106,500.00	565,430.00	470,693.35	83.25	42.54
17	กองส่งเสริมความรู้และสื่อสารสุขภาพ	6,883,099.00	3,121,047.32	2,986,259.82	95.68	43.39
18	ศูนย์ความร่วมมือระหว่างประเทศ	884,500.00	390,660.00	396,990.30	101.62	44.88
19020	สถาบันพัฒนาอนามัยเด็กแห่งชาติ	3,003,000.00	1,482,100.00	1,194,060.30	80.57	39.76
21	สำนักอนามัยผู้สูงอายุ	9,933,000.00	4,717,798.06	4,058,755.06	86.03	40.86
22	สำนักคณะกรรมการผู้ทรงคุณวุฒิ	3,470,000.00	1,381,540.00	1,174,287.17	85.00	33.84
23	กองดิจิทัลเพื่อส่งเสริมสุขภาพ	800,000.00	214,405.88	182,000.88	84.89	22.75
รวมส่วนภูมิภาค		125,284,319.17	54,009,311.81	50,123,413.79	92.81	40.01
23	ศูนย์อนามัยที่ 1 เชียงใหม่	13,808,899.00	6,336,712.00	5,643,937.79	89.07	40.87
24	ศูนย์อนามัยที่ 2 พิษณุโลก	8,632,758.50	3,454,133.00	3,256,532.02	94.28	37.72
25	ศูนย์อนามัยที่ 3 นครสวรรค์	10,736,322.50	5,115,444.50	5,007,441.70	97.89	46.64
26	ศูนย์อนามัยที่ 4 สระบุรี	8,081,233.50	3,680,578.00	3,469,816.50	94.27	42.94
27	ศูนย์อนามัยที่ 5 ราชบุรี	9,734,242.17	3,426,349.30	3,350,815.64	97.80	34.42
28	ศูนย์อนามัยที่ 6 ชลบุรี	7,960,880.50	3,917,940.00	2,706,096.21	69.07	33.99
29	ศูนย์อนามัยที่ 7 ขอนแก่น	11,008,987.00	4,250,010.08	4,342,576.37	102.18	39.45
30	ศูนย์อนามัยที่ 8 อุดรธานี	6,981,863.00	3,160,739.88	2,947,146.16	93.24	42.21
31	ศูนย์อนามัยที่ 9 นครราชสีมา	9,030,818.00	3,636,676.00	3,539,414.78	97.33	39.19
32	ศูนย์อนามัยที่ 10 อุบลราชธานี	8,299,593.00	4,155,933.82	3,945,031.08	94.93	47.53
33	ศูนย์อนามัยที่ 11 นครศรีธรรมราช	9,502,916.00	4,140,896.00	3,078,927.00	74.35	32.40
34	ศูนย์อนามัยที่ 12 ยะลา	9,896,035.00	4,089,348.23	4,291,501.94	104.94	43.37
35	สถาบันพัฒนาสุขภาพระดับเขตเมือง	6,692,814.00	2,772,074.00	2,725,009.84	98.30	40.72
36	ศูนย์อนามัยกลุ่มชาติพันธุ์ ชายขอบ และแรง	2,811,349.00	941,497.00	939,001.85	99.73	33.40
37	ศูนย์ทันตสาธารณสุขระหว่างประเทศ	2,105,608.00	930,980.00	880,164.91	94.54	41.80
ภาพรวมทั้งสิ้น		253,994,621.17	108,942,244.88	100,818,445.98	92.54	39.69

หน่วยงานส่วนกลาง

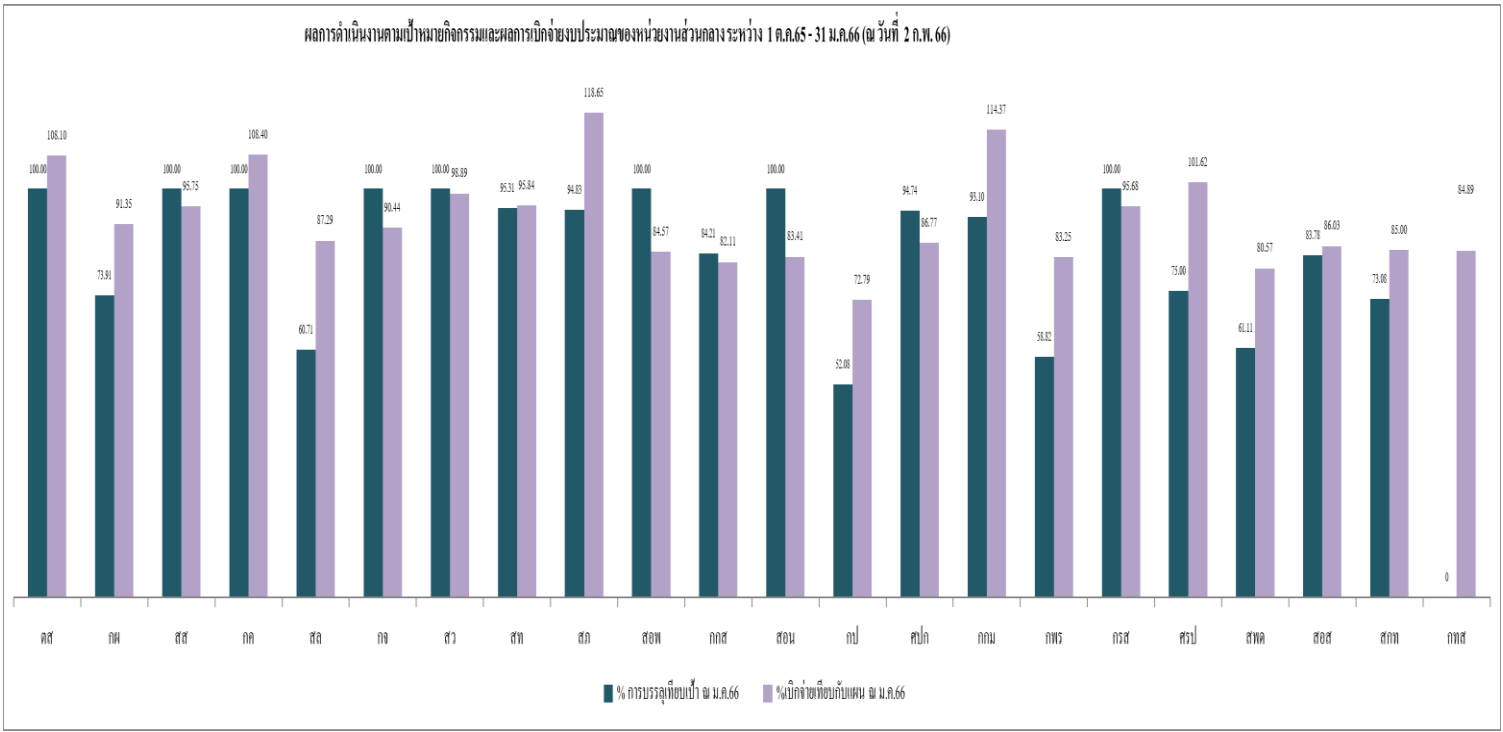

หน่วยงานส่วนภูมิภาค

