

รายงานความก้าวหน้าตามแผนปฏิบัติการกรมอนามัยประจำเดือนกุมภาพันธ์ 2566

(1 ตุลาคม-28 กุมภาพันธ์ 2566)

หน่วยงานส่วนกลาง/ส่วนภูมิภาคผลการดำเนินงานตามเป้าหมายกิจกรรม

ความก้าวหน้าตามแผนปฏิบัติการกรมอนามัยประจำเดือนกุมภาพันธ์ 2566 (ตั้งแต่วันที่ 1 ตุลาคม-28 กุมภาพันธ์ 2566) กรมอนามัย มีผลการขับเคลื่อนการดำเนินงานตามเป้าหมายกิจกรรมภายใต้แผนปฏิบัติการกรมอนามัย ประจำเดือนกุมภาพันธ์ 2566 คิดเป็นร้อยละ 92.55 ทั้งนี้ เมื่อพิจารณาแยกความก้าวหน้าการดำเนินงานระหว่างหน่วยงานส่วนกลาง และส่วนภูมิภาค จะพบว่า หน่วยงานส่วนกลาง มีผลการขับเคลื่อนการดำเนินงานฯ คิดเป็นร้อยละ 92.48 และหน่วยงานส่วนภูมิภาค มีผลการขับเคลื่อนการดำเนินงานฯ คิดเป็นร้อยละ 92.60 โดยพิจารณาเทียบกับเป้าหมายกิจกรรมการดำเนินงานกรมอนามัย ประจำเดือนกุมภาพันธ์ 2566

รายงานผลการดำเนินงานในระบบ DOC ระหว่างวันที่ 1 ตุลาคม 2565 - 28 กุมภาพันธ์ 2566 (ข้อมูล ณ วันที่ 2 มีนาคม 2566)

ลำดับ	หน่วยงาน	จำนวนกิจกรรมปี 66	จำนวนกิจกรรม ณ ก.พ.66	จำนวนกิจกรรมที่บรรลุผลตามเป้า ณ ก.พ.66	% การบรรลุเทียบเป้า ณ ก.พ.66	% การบรรลุผลเทียบกับเป้าทั้งปี
รวมส่วนกลาง		1,066	718	664	92.48	62.29
1	กลุ่มตรวจสอบภายใน	16	9	9	100.00	56.25
2	กองแผนงาน	40	26	25	96.15	62.50
3	สำนักส่งเสริมสุขภาพ	136	83	83	100.00	61.03
4	กองคลัง	5	3	3	100.00	60.00
5	สำนักงานเลขานุการกรม	34	31	22	70.97	64.71
6	กองการเจ้าหน้าที่	30	20	19	95.00	63.33
7	สำนักอนามัยสิ่งแวดล้อม	94	54	54	100.00	57.45
8	สำนักทันตสาธารณสุข	117	64	62	96.88	52.99
9	สำนักโภชนาการ	89	66	63	95.45	70.79
10	สำนักอนามัยการเจริญพันธุ์	54	42	42	100.00	77.78
11	กองกิจกรรมทางการเพื่อสุขภาพ	70	43	39	90.70	55.71
12	สำนักสุขาภิบาลอาหารและน้ำ	62	50	50	100.00	80.65
13	กองประเมินผลกระทบต่อสุขภาพ	75	54	51	94.44	68.00
14	กองห้องปฏิบัติการสาธารณสุข กรมอนามัย	25	21	21	100.00	84.00
15	กองกฎหมาย	31	30	30	100.00	96.77
16	กลุ่มพัฒนาระบบบริหาร	20	18	16	88.89	80.00
17	กองส่งเสริมความรู้และสื่อสารสุขภาพ	28	6	6	100.00	21.43
18	ศูนย์ความร่วมมือระหว่างประเทศ	13	8	8	100.00	61.54
19020	สถาบันพัฒนาอนามัยเด็กแห่งชาติ	26	18	11	61.11	42.31
21	สำนักอนามัยผู้สูงอายุ	59	41	29	70.73	49.15
22	สำนักคณะกรรมการผู้ทรงคุณวุฒิ	31	22	21	95.45	67.74
23	กองดิจิทัลเพื่อส่งเสริมสุขภาพ	11	9	0	0.00	0.00
รวมส่วนภูมิภาค		1,757	1,122	1,039	92.60	59.13
23	ศูนย์อนามัยที่ 1 เชียงใหม่	173	106	106	100.00	61.27
24	ศูนย์อนามัยที่ 2 พิษณุโลก	148	102	102	100.00	68.92
25	ศูนย์อนามัยที่ 3 นครสวรรค์	168	92	88	95.65	52.38
26	ศูนย์อนามัยที่ 4 สระบุรี	159	95	88	92.63	55.35
27	ศูนย์อนามัยที่ 5 ราชบุรี	135	93	92	98.92	68.15
28	ศูนย์อนามัยที่ 6 ชลบุรี	128	74	59	79.73	46.09
29	ศูนย์อนามัยที่ 7 ขอนแก่น	182	111	78	70.27	42.86
30	ศูนย์อนามัยที่ 8 อุตรดิตถ์	138	98	98	100.00	71.01
31	ศูนย์อนามัยที่ 9 นครราชสีมา	113	77	77	100.00	68.14
32	ศูนย์อนามัยที่ 10 อุบลราชธานี	104	59	59	100.00	56.73
33	ศูนย์อนามัยที่ 11 นครศรีธรรมราช	67	56	37	66.07	55.22
34	ศูนย์อนามัยที่ 12 ยะลา	106	67	66	98.51	62.26
35	สถาบันพัฒนาสุขภาพเขตเมือง	65	47	45	95.74	69.23
36	ศูนย์อนามัยกลุ่มชาติพันธุ์ ชายขอบ และแรง	62	37	37	100.00	59.68
37	ศูนย์ทันตสาธารณสุขระหว่างประเทศ	9	8	7	87.50	77.78
ภาพรวมทั้งสิ้น		2,823	1,840	1,703	92.55	60.33

หน่วยงานส่วนกลาง/ส่วนภูมิภาคผลการเบิกจ่ายงบประมาณตามแผนฯ

ความก้าวหน้าการเบิกจ่ายงานประมาณ ตามแผนปฏิบัติการกรมอนามัยประจำเดือนกุมภาพันธ์ 2566 (ตั้งแต่วันที่ 1 ตุลาคม-28 กุมภาพันธ์ 2566) กรมอนามัย มีผลการเบิกจ่ายงบประมาณ ประจำเดือนกุมภาพันธ์ 2566 คิดเป็นร้อยละ 64.92 ทั้งนี้ เมื่อพิจารณาแยกผลการเบิกจ่ายงบประมาณระหว่างหน่วยงานส่วนกลาง และ ส่วนภูมิภาค จะพบว่า หน่วยงานส่วนกลาง มีผลการเบิกจ่ายงบประมาณ คิดเป็นร้อยละ 96.75 และหน่วยงาน ส่วนภูมิภาค มีผลการการเบิกจ่ายงบประมาณ คิดเป็นร้อยละ 92.87 โดยพิจารณาเทียบกับแผนการเบิกจ่าย งบประมาณกรมอนามัย ประจำเดือนกุมภาพันธ์ 2566

รายงานผลการเบิกจ่ายงบประมาณในระบบ DOC ระหว่างวันที่ 1 ตุลาคม 2565 - 28 กุมภาพันธ์ 2566 (ข้อมูล ณ วันที่ 2 มีนาคม 2566)

ลำดับ	หน่วยงาน	แผน งบ.ม.66	รวมแผนงบ ณ ก.พ.66	รวมผลเบิกจ่าย ณ ก.พ.66	%เบิกจ่ายเทียบกับแผน ณ ก.พ.66	%เบิกจ่ายเทียบกับแผนทั้งปี
รวมส่วนกลาง		132,463,340.00	70,754,275.48	68,455,547.67	96.75	51.68
1	กลุ่มตรวจสอบภายใน	983,300.00	396,850.00	427,004.91	107.60	43.43
2	กองแผนงาน	4,055,100.00	1,505,004.67	1,490,137.37	99.01	36.75
3	สำนักส่งเสริมสุขภาพ	17,622,829.00	8,483,835.00	8,256,003.00	97.31	46.85
4	กองคลัง	2,194,500.00	1,249,343.00	1,317,193.17	105.43	60.02
5	สำนักงานเลขานุการกรม	5,248,500.00	2,921,477.32	2,890,727.11	98.95	55.08
6	กองการเจ้าหน้าที่	5,396,900.00	3,312,220.00	2,930,217.62	88.47	54.29
7	สำนักอนามัยสิ่งแวดล้อม	9,223,317.00	6,411,868.00	6,360,671.76	99.20	68.96
8	สำนักพันตสาธารณสุข	15,074,840.00	7,020,846.09	6,456,032.71	91.96	42.83
9	สำนักโภชนาการ	10,767,541.00	5,339,835.00	5,669,130.29	106.17	52.65
10	สำนักอนามัยการเจริญพันธุ์	11,758,124.00	8,950,496.00	9,010,397.00	100.67	76.63
11	กองกิจการรพช.เพื่อการดูแลสุขภาพ	9,363,300.00	4,447,060.00	4,245,080.29	95.46	45.34
12	สำนักสุขาภิบาลอาหารและน้ำ	2,608,797.00	1,422,507.00	1,294,904.99	91.03	49.64
13	กองประเมินผลกระทบต่อสุขภาพ	3,987,328.00	2,237,589.00	1,933,305.00	86.40	48.49
14	กองห้องปฏิบัติการสาธารณสุข กรมอนามัย	3,373,650.00	1,889,400.00	1,789,798.07	94.73	53.05
15	กองกฎหมาย	3,885,215.00	1,899,573.14	1,888,458.14	99.41	48.61
16	กลุ่มพัฒนาระบบบริหาร	1,106,500.00	697,795.00	670,069.70	96.03	60.56
17	กองส่งเสริมความรู้และสื่อสารสุขภาพ	7,723,099.00	3,965,769.97	3,761,815.47	94.86	48.71
18	ศูนย์ความร่วมมือระหว่างประเทศ	884,500.00	442,468.35	442,588.35	100.03	50.04
19020	สถาบันพัฒนาอนามัยเด็กแห่งชาติ	3,003,000.00	1,598,400.00	1,478,223.11	92.48	49.22
21	สำนักอนามัยผู้สูงอายุ	9,933,000.00	4,908,757.06	4,465,417.06	90.97	44.96
22	สำนักคณะกรรมการผู้ทรงคุณวุฒิ	3,470,000.00	1,376,315.00	1,496,371.67	108.72	43.12
23	กองดิจิทัลเพื่อส่งเสริมสุขภาพ	800,000.00	276,865.88	182,000.88	65.74	22.75
รวมส่วนภูมิภาค		126,242,332.50	62,970,028.61	58,478,819.84	92.87	46.32
23	ศูนย์อนามัยที่ 1 เชียงใหม่	13,878,899.00	7,248,534.00	6,599,999.12	91.05	47.55
24	ศูนย์อนามัยที่ 2 พิษณุโลก	8,635,528.50	3,993,363.00	4,029,340.29	100.90	46.66
25	ศูนย์อนามัยที่ 3 นครสวรรค์	10,806,322.50	5,729,776.20	5,537,646.30	96.65	51.24
26	ศูนย์อนามัยที่ 4 สระบุรี	7,994,376.00	4,189,466.45	4,050,718.55	96.69	50.67
27	ศูนย์อนามัยที่ 5 ราชบุรี	9,614,446.00	4,331,276.33	4,055,664.45	93.64	42.18
28	ศูนย์อนามัยที่ 6 ชลบุรี	7,960,880.50	4,424,280.52	3,577,077.81	80.85	44.93
29	ศูนย์อนามัยที่ 7 ขอนแก่น	11,042,603.00	5,342,515.00	4,784,894.25	89.56	43.33
30	ศูนย์อนามัยที่ 8 อุตรดิตถ์	6,929,669.00	3,709,467.88	3,391,850.60	91.44	48.95
31	ศูนย์อนามัยที่ 9 นครราชสีมา	9,030,818.00	4,236,668.00	3,884,238.78	91.68	43.01
32	ศูนย์อนามัยที่ 10 อุบลราชธานี	9,372,593.00	4,526,159.00	4,060,011.08	89.70	43.32
33	ศูนย์อนามัยที่ 11 นครศรีธรรมราช	9,502,916.00	4,845,714.00	4,369,048.00	90.16	45.98
34	ศูนย์อนามัยที่ 12 ยะลา	9,899,035.00	4,775,269.23	5,019,216.94	105.11	50.70
35	สถาบันพัฒนาสุขภาพเขตเมือง	6,692,814.00	3,357,420.00	3,098,784.91	92.30	46.30
36	ศูนย์อนามัยกลุ่มชาติพันธุ์ ชายขอบ และแรง	2,814,349.00	1,137,589.00	955,586.85	84.00	33.95
37	ศูนย์ทันตสาธารณสุขระหว่างประเทศ	2,067,083.00	1,122,530.00	1,064,741.91	94.85	51.51
ภาพรวมทั้งสิ้น		258,705,672.50	133,724,304.09	126,934,367.51	94.92	49.07

หน่วยงานส่วนกลาง

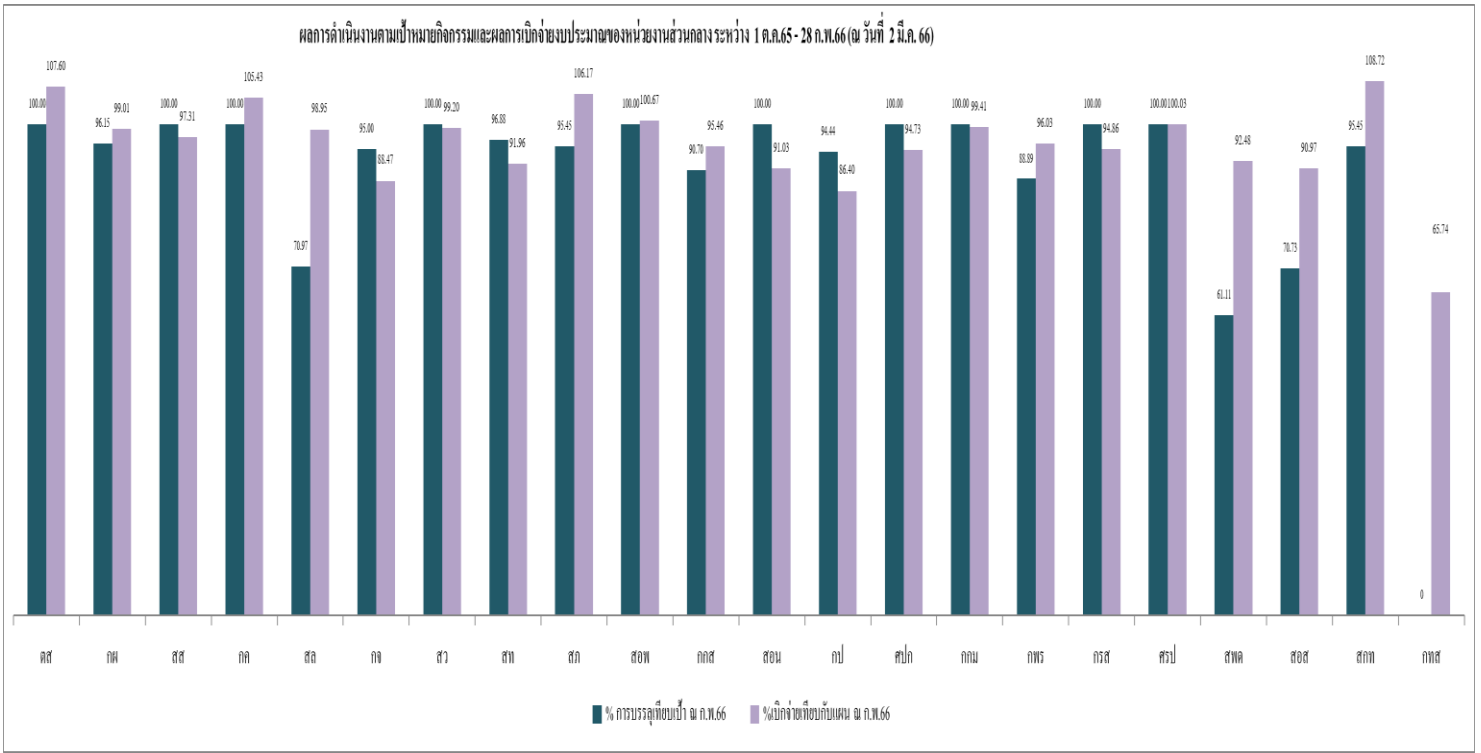

หน่วยงานส่วนภูมิภาค

