

## การจัดทำผลการวิเคราะห์

ผลการวิเคราะห์ตัวชี้วัด 4.18 : ระดับความสำเร็จของการกำกับติดตามการดำเนินงานตามแผนปฏิบัติการกรมอนามัย ประจำปีงบประมาณ พ.ศ. 2566

ตามที่หน่วยงานได้รับการจัดสรรงบประมาณประจำปี พ.ศ. 2566 หน่วยงานได้มีการขับเคลื่อนการดำเนินงานตามแผนปฏิบัติการ ดังนี้

1. หน่วยงานได้มีการจัดดำเนินการปรับการรายงานผลบรรลุกิจกรรมตามเป้าหมายตามแผนปฏิบัติการของหน่วยงานในระบบ DOC4.0
2. หน่วยงานมีการรายงานผลการดำเนินงาน โดยการรายงานแผน/ผล การดำเนินงานตามกิจกรรมที่บรรลุเป้าหมายของหน่วยงานในระบบ DOC4.0 อย่างต่อเนื่อง
3. หน่วยงานมีการกำกับติดตามการขับเคลื่อนแผนปฏิบัติการของหน่วยงาน ตั้งแต่เดือนตุลาคม 2565 – กุมภาพันธ์ 2566
4. หน่วยงานที่ดำเนินการปรับแผนปฏิบัติการของหน่วยงาน มีการดำเนินการปรับปรุง/แก้ไขในระบบ DOC4.0 เพื่อให้สอดคล้องการดำเนินงานเป็นปัจจุบัน
5. การเปรียบเทียบผลการดำเนินงานรอบ 5 เดือนแรก (เดือนตุลาคม 2565 – กุมภาพันธ์ 2566) ร้อยละของการบรรลุกิจกรรมตามเป้าหมายของหน่วยงานส่วนกลางและหน่วยงานส่วนภูมิภาค คิดเป็นร้อยละ 90.97 มีการบรรลุกิจกรรมตามเป้าหมายการดำเนินงานตามแผนปฏิบัติการกรมอนามัย (ภาพประกอบ)

รายงานความก้าวหน้าตามแผนปฏิบัติการกรมอนามัยประจำเดือนพฤศจิกายน 2565  
(1 ตุลาคม-30 พฤศจิกายน 2565)

หน่วยงานส่วนกลาง/ส่วนภูมิภาคผลการดำเนินงานตามเป้าหมายกิจกรรม

รายงานผลการดำเนินงานในระบบ DOC ระหว่างวันที่ 1 ตุลาคม - 30 พฤศจิกายน 2565 (ข้อมูล ณ วันที่ 2 ธันวาคม 2565)						
ลำดับ	หน่วยงาน	จำนวนกิจกรรมปี 65	จำนวนกิจกรรม ณ ก.ย.65	จำนวนกิจกรรมที่บรรลุผลตามเป้า ณ ก.ย.65	% การบรรลุเทียบเป้า ณ ก.ย.65	% การบรรลุผลเทียบกับเป้าทั้งปี
<b>รวมส่วนกลาง</b>		<b>1,009</b>	<b>382</b>	<b>307</b>	<b>80.37</b>	<b>30.43</b>
1	กลุ่มตรวจสอบภายใน	16	4	4	100.00	25.00
2	กองแผนงาน	30	16	13	81.25	43.33
3	สำนักส่งเสริมสุขภาพ	123	32	32	100.00	26.02
4	กองคลัง	5	2	2	100.00	40.00
5	สำนักงานเลขานุการกรม	27	18	11	61.11	40.74
6	กองการเจ้าหน้าที่	25	11	10	90.91	40.00
7	สำนักอนามัยสิ่งแวดล้อม	83	27	27	100.00	32.53
8	สำนักทันตสาธารณสุข	117	41	38	92.68	32.48
9	สำนักโภชนาการ	82	30	26	86.67	31.71
10	สำนักอนามัยการเจริญพันธุ์	57	17	17	100.00	29.82
11	กองกิจกรรมทางการเพื่อสุขภาพ	69	19	14	73.68	20.29
12	สำนักสุขาภิบาลอาหารและน้ำ	60	32	32	100.00	53.33
13	กองประเมินผลกระทบต่อสุขภาพ	74	25	25	100.00	33.78
14	กองห้องปฏิบัติการสาธารณสุข กรมอนามัย	22	12	11	91.67	50.00
15	กองกฎหมาย	31	19	2	10.53	6.45
16	กลุ่มพัฒนาระบบบริหาร	20	12	3	25.00	15.00
17	กองส่งเสริมความรู้และสื่อสารสุขภาพ	27	1	1	100.00	3.70
18	ศูนย์ความร่วมมือระหว่างประเทศ	17	6	2	33.33	11.76
19020	สถาบันพัฒนานามัยเด็กแห่งชาติ	26	13	4	30.77	15.38
21	สำนักอนามัยผู้สูงอายุ	62	28	24	85.71	38.71
22	สำนักคณะกรรมการผู้ทรงคุณวุฒิ	27	17	9	52.94	33.33
23	กองดิจิทัลเพื่อส่งเสริมสุขภาพ	9	5	0	0.00	0.00
<b>รวมส่วนภูมิภาค</b>		<b>1,685</b>	<b>477</b>	<b>416</b>	<b>87.21</b>	<b>24.69</b>
23	ศูนย์อนามัยที่ 1 เชียงใหม่	171	45	45	100.00	26.32
24	ศูนย์อนามัยที่ 2 พิษณุโลก	149	33	33	100.00	22.15
25	ศูนย์อนามัยที่ 3 นครสวรรค์	161	33	28	84.85	17.39
26	ศูนย์อนามัยที่ 4 สระบุรี	157	39	36	92.31	22.93
27	ศูนย์อนามัยที่ 5 ราชบุรี	110	38	36	94.74	32.73
28	ศูนย์อนามัยที่ 6 ชลบุรี	123	32	32	100.00	26.02
29	ศูนย์อนามัยที่ 7 ขอนแก่น	166	46	26	56.52	15.66
30	ศูนย์อนามัยที่ 8 อุดรธานี	135	52	51	98.08	37.78
31	ศูนย์อนามัยที่ 9 นครราชสีมา	114	42	42	100.00	36.84
32	ศูนย์อนามัยที่ 10 อุบลราชธานี	100	22	21	95.45	21.00
33	ศูนย์อนามัยที่ 11 นครศรีธรรมราช	66	22	3	13.64	4.55
34	ศูนย์อนามัยที่ 12 ยะลา	97	26	18	69.23	18.56
35	สถาบันพัฒนาสุขภาพระดับเขตเมือง	65	19	18	94.74	27.69
36	ศูนย์อนามัยกลุ่มชาติพันธุ์ ชายขอบ และแรง	62	22	22	100.00	35.48
37	ศูนย์ทันตสาธารณสุขระหว่างประเทศ	9	6	5	83.33	55.56
<b>ภาพรวมทั้งสิ้น</b>		<b>2,694</b>	<b>859</b>	<b>723</b>	<b>84.17</b>	<b>26.84</b>

## หน่วยงานส่วนกลาง/ส่วนภูมิภาคผลการเบิกจ่ายงบประมาณตามแผนฯ

รายงานผลการเบิกจ่ายงบประมาณในระบบ DOC ระหว่างวันที่ 1 ตุลาคม - 30 พฤศจิกายน 2565 (ข้อมูล ณ วันที่ 2 ธันวาคม 2565)						
ลำดับ	หน่วยงาน	แผน งบประมาณ.65	รวมแผนงบ ณ ก.ย.65	รวมผลเบิกจ่าย ณ ก.ย.65	%เบิกจ่ายเทียบกับแผน ณ.ก.ย.65	%เบิกจ่ายเทียบกับแผนทั้งปี
<b>รวมส่วนกลาง</b>		<b>118,805,430.00</b>	<b>20,077,585.55</b>	<b>17,287,053.79</b>	<b>86.10</b>	<b>14.55</b>
1	กลุ่มตรวจสอบภายใน	983,300.00	10,800.00	26,395.91	244.41	2.68
2	กองแผนงาน	3,137,900.00	390,518.10	340,343.10	87.15	10.85
3	สำนักส่งเสริมสุขภาพ	17,115,709.00	2,392,975.00	2,266,378.00	94.71	13.24
4	กองคลัง	2,194,500.00	563,215.00	707,629.84	125.64	32.25
5	สำนักงานเลขานุการกรม	3,389,000.00	645,518.00	618,199.15	95.77	18.24
6	กองการเจ้าหน้าที่	5,396,900.00	1,693,600.00	1,464,422.62	86.47	27.13
7	สำนักอนามัยสิ่งแวดล้อม	5,018,717.00	1,233,684.00	1,194,709.49	96.84	23.81
8	สำนักพันตสาธารณสุข	15,117,400.00	2,262,480.00	2,605,606.30	115.17	17.24
9	สำนักโภชนาการ	8,632,541.00	981,752.00	1,017,309.97	103.62	11.78
10	สำนักอนามัยการเจริญพันธุ์	9,758,124.00	711,743.00	656,943.00	92.30	6.73
11	กองกิจกรรมทางการเพื่อสุขภาพ	9,312,300.00	575,890.00	317,376.04	55.11	3.41
12	สำนักสุขาภิบาลอาหารและน้ำ	2,608,797.00	542,930.00	663,282.00	122.17	25.42
13	กองประเมินผลกระทบต่อสุขภาพ	3,637,078.00	736,153.00	633,573.00	86.07	17.42
14	กองห้องปฏิบัติการสาธารณสุข กรมอนามัย	3,186,450.00	719,500.00	644,269.61	89.54	20.22
15	กองกฎหมาย	3,885,815.00	816,713.00	602,971.20	73.83	15.52
16	กลุ่มพัฒนาระบบบริหาร	1,106,500.00	316,730.00	80,121.00	25.30	7.24
17	กองส่งเสริมความรู้และสื่อสารสุขภาพ	6,555,099.00	1,360,772.45	1,362,152.65	100.10	20.78
18	ศูนย์ความร่วมมือระหว่างประเทศ	884,500.00	251,930.00	246,606.25	97.89	27.88
19020	สถาบันพัฒนานาอนามัยเด็กแห่งชาติ	3,003,000.00	205,100.00	263,623.40	128.53	8.78
21	สำนักอนามัยผู้สูงอายุ	9,943,800.00	2,993,187.00	1,342,785.56	44.86	13.50
22	สำนักคณะกรรมการผู้ทรงคุณวุฒิ	3,138,000.00	614,040.00	212,777.70	34.65	6.78
23	กองดิจิทัลเพื่อส่งเสริมสุขภาพ	800,000.00	58,355.00	19,578.00	33.55	2.45
<b>รวมส่วนภูมิภาค</b>		<b>125,516,558.00</b>	<b>27,548,559.32</b>	<b>21,998,108.35</b>	<b>79.85</b>	<b>17.53</b>
23	ศูนย์อนามัยที่ 1 เชียงใหม่	13,807,399.00	3,040,160.00	2,519,828.36	82.88	18.25
24	ศูนย์อนามัยที่ 2 พิษณุโลก	8,561,258.50	1,777,961.00	1,062,186.97	59.74	12.41
25	ศูนย์อนามัยที่ 3 นครสวรรค์	10,736,322.50	3,769,201.50	3,099,918.00	82.24	28.87
26	ศูนย์อนามัยที่ 4 สระบุรี	8,099,591.00	1,453,800.00	1,427,888.74	98.22	17.63
27	ศูนย์อนามัยที่ 5 ราชบุรี	9,819,118.50	1,147,874.93	1,072,180.93	93.41	10.92
28	ศูนย์อนามัยที่ 6 ชลบุรี	7,889,380.50	2,388,053.00	1,382,402.62	57.89	17.52
29	ศูนย์อนามัยที่ 7 ขอนแก่น	11,111,502.00	1,921,160.00	1,533,130.40	79.80	13.80
30	ศูนย์อนามัยที่ 8 อุตรดิตถ์	6,980,363.00	1,396,588.00	1,448,411.56	103.71	20.75
31	ศูนย์อนามัยที่ 9 นครราชสีมา	9,096,593.00	1,774,199.00	1,824,547.00	102.84	20.06
32	ศูนย์อนามัยที่ 10 อุบลราชธานี	8,298,093.00	1,702,657.00	1,218,776.61	71.58	14.69
33	ศูนย์อนามัยที่ 11 นครศรีธรรมราช	9,502,916.00	1,941,601.00	668,579.00	34.43	7.04
34	ศูนย์อนามัยที่ 12 ยะลา	10,004,250.00	2,316,670.89	2,251,110.89	97.17	22.50
35	สถาบันพัฒนาสุขภาพภาวะเขตเมือง	6,692,814.00	1,847,505.00	1,541,845.72	83.46	23.04
36	ศูนย์อนามัยกลุ่มชาติพันธุ์ ชายขอบ และแรง	2,811,349.00	458,590.00	505,925.89	110.32	18.00
37	ศูนย์ทันตสาธารณสุขระหว่างประเทศ	2,105,608.00	612,538.00	441,375.66	72.06	20.96
<b>ภาพรวมทั้งสิ้น</b>		<b>244,321,988.00</b>	<b>47,626,144.87</b>	<b>39,285,162.14</b>	<b>82.49</b>	<b>16.08</b>

## หน่วยงานส่วนกลาง

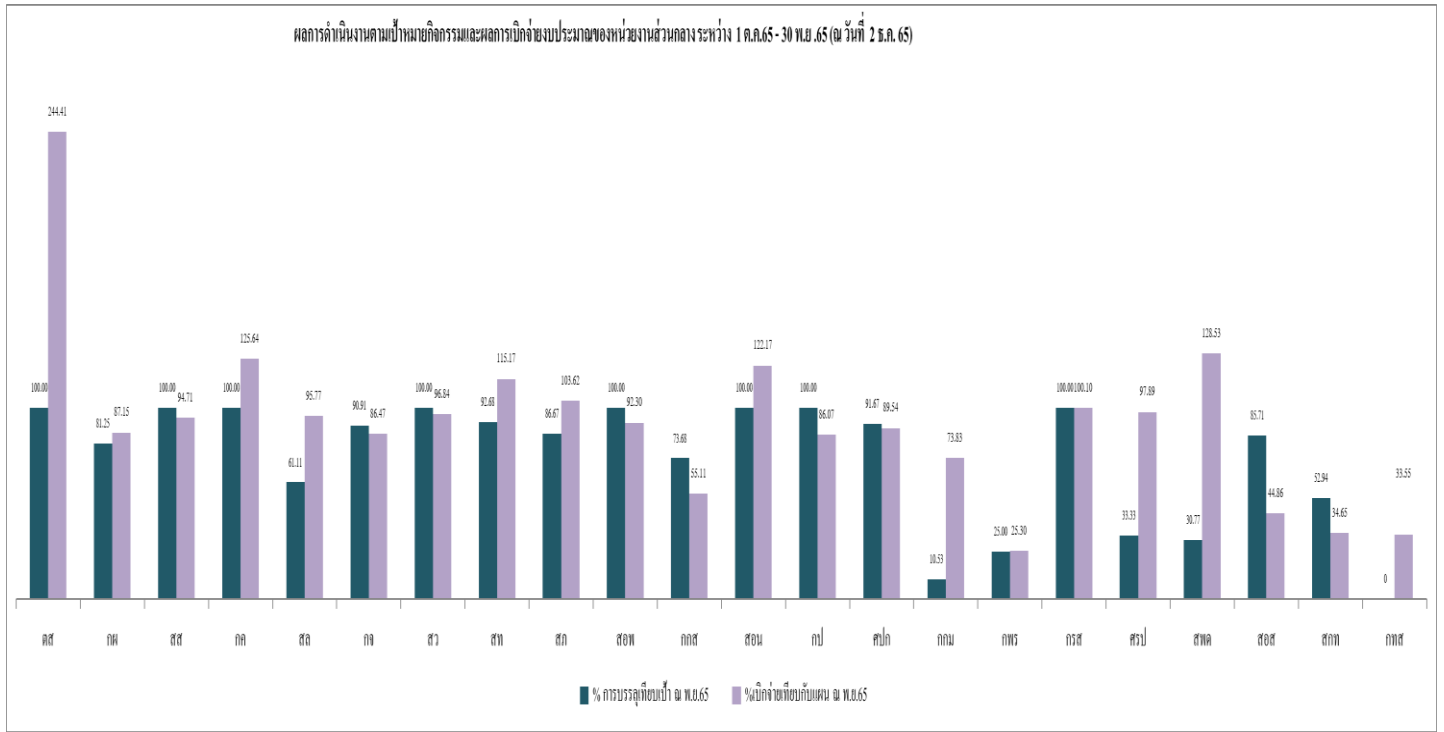

## หน่วยงานส่วนภูมิภาค

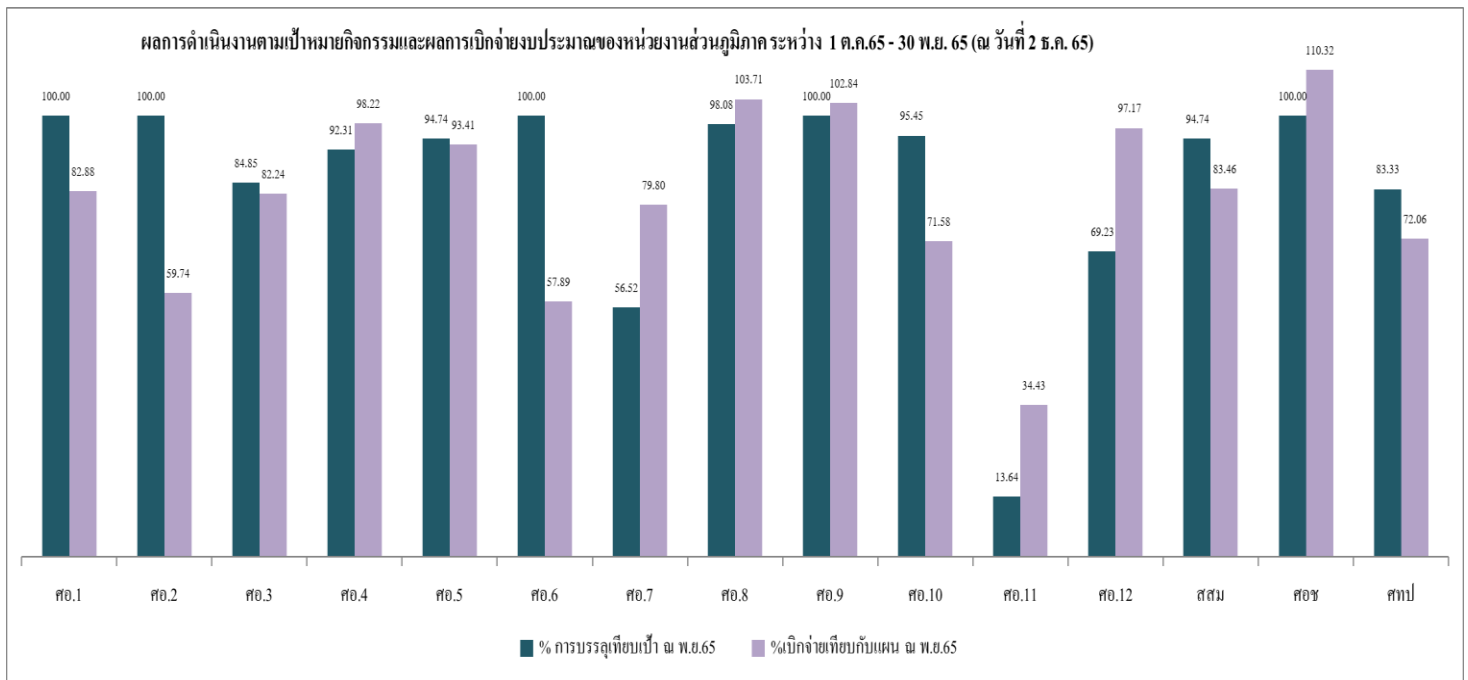

รายงานความก้าวหน้าตามแผนปฏิบัติการกรมอนามัยประจำเดือนธันวาคม 2565  
(1 ตุลาคม-31 ธันวาคม 2565)

หน่วยงานส่วนกลาง/ส่วนภูมิภาคผลการดำเนินงานตามเป้าหมายกิจกรรม

รายงานผลการดำเนินงานในระบบ DOC ระหว่างวันที่ 1 ตุลาคม 2565 - 31 ธันวาคม 2565 (ข้อมูล ณ วันที่ 5 มกราคม 2566)						
ลำดับ	หน่วยงาน	จำนวนกิจกรรมปี 65	จำนวนกิจกรรม ณ ธ.ค.65	จำนวนกิจกรรมที่ บรรลุผลตามเป้า ณ ธ.ค.65	% การบรรลุเทียบเป้า ณ ธ.ค.65	% การบรรลุผล เทียบกับเป้าทั้งปี
<b>รวมส่วนกลาง</b>		<b>1,033</b>	<b>534</b>	<b>481</b>	<b>90.07</b>	<b>46.56</b>
1	กลุ่มตรวจสอบภายใน	16	7	7	100.00	43.75
2	กองแผนงาน	30	22	16	72.73	53.33
3	สำนักส่งเสริมสุขภาพ	124	54	54	100.00	43.55
4	กองคลัง	5	3	3	100.00	60.00
5	สำนักงานเลขานุการกรม	33	22	13	59.09	39.39
6	กองการเจ้าหน้าที่	28	12	12	100.00	42.86
7	สำนักอนามัยสิ่งแวดล้อม	87	41	41	100.00	47.13
8	สำนักทันตสาธารณสุข	117	61	56	91.80	47.86
9	สำนักโภชนาการ	84	46	44	95.65	52.38
10	สำนักอนามัยการเจริญพันธุ์	53	30	30	100.00	56.60
11	กองกิจกรรมทางการเพื่อสุขภาพ	72	34	27	79.41	37.50
12	สำนักสุขาภิบาลอาหารและน้ำ	62	33	33	100.00	53.23
13	กองประเมินผลกระทบต่อสุขภาพ	75	39	38	97.44	50.67
14	กองห้องปฏิบัติการสาธารณสุข กรม	22	19	19	100.00	86.36
15	กองกฎหมาย	31	21	19	90.48	61.29
16	กลุ่มพัฒนาระบบบริหาร	20	17	15	88.24	75.00
17	กองส่งเสริมความรู้และสื่อสาร	27	4	4	100.00	14.81
18	ศูนย์ความร่วมมือระหว่างประเทศ	17	7	5	71.43	29.41
19020	สถาบันพัฒนาอนามัยเด็กแห่งชาติ	26	16	8	50.00	30.77
21	สำนักอนามัยผู้สูงอายุ	62	29	21	72.41	33.87
22	สำนักคณะกรรมการผู้ทรงคุณวุฒิ	31	17	16	94.12	51.61
23	กองดิจิทัลเพื่อส่งเสริมสุขภาพ	11	5	1	20.00	9.09
<b>รวมส่วนภูมิภาค</b>		<b>1,720</b>	<b>767</b>	<b>692</b>	<b>90.22</b>	<b>40.23</b>
23	ศูนย์อนามัยที่ 1 เชียงใหม่	171	72	72	100.00	42.11
24	ศูนย์อนามัยที่ 2 พิษณุโลก	149	57	57	100.00	38.26
25	ศูนย์อนามัยที่ 3 นครสวรรค์	161	54	54	100.00	33.54
26	ศูนย์อนามัยที่ 4 สระบุรี	158	72	65	90.28	41.14
27	ศูนย์อนามัยที่ 5 ราชบุรี	135	61	61	100.00	45.19
28	ศูนย์อนามัยที่ 6 ชลบุรี	123	52	51	98.08	41.46
29	ศูนย์อนามัยที่ 7 ขอนแก่น	178	73	53	72.60	29.78
30	ศูนย์อนามัยที่ 8 อุตรดิตถ์	135	77	77	100.00	57.04
31	ศูนย์อนามัยที่ 9 นครราชสีมา	111	63	60	95.24	54.05
32	ศูนย์อนามัยที่ 10 อุบลราชธานี	101	46	46	100.00	45.54
33	ศูนย์อนามัยที่ 11 นครศรีธรรมราช	66	40	3	7.50	4.55
34	ศูนย์อนามัยที่ 12 ยะลา	97	35	34	97.14	35.05
35	สถาบันพัฒนาสุขภาพเขตเมือง	65	31	27	87.10	41.54
36	ศูนย์อนามัยกลุ่มชาติพันธุ์ ชายขอบ	61	27	26	96.30	42.62
37	ศูนย์ทันตสาธารณสุขระหว่างประเทศ	9	7	6	85.71	66.67
<b>ภาพรวมทั้งสิ้น</b>		<b>2,753</b>	<b>1,301</b>	<b>1,173</b>	<b>90.16</b>	<b>42.61</b>

หน่วยงานส่วนกลาง/ส่วนภูมิภาคผลการเบิกจ่ายงบประมาณตามแผนฯ

รายงานผลการเบิกจ่ายงบประมาณในระบบ DOC ระหว่างวันที่ 1 ตุลาคม 2565 - 31 ธันวาคม 2565 (ข้อมูล ณ วันที่ 5 มกราคม 2566)						
ลำดับ	หน่วยงาน	แผน งบป.65	รวมแผนงบ ณ ธ.ค. 65	รวมผลเบิกจ่าย ณ ธ.ค.65	%เบิกจ่ายเทียบกับแผน ณ ธ.ค.65	%เบิกจ่ายเทียบกับแผนทั้งปี
<b>รวมส่วนกลาง</b>		<b>123,061,730.00</b>	<b>43,026,335.94</b>	<b>39,527,520.39</b>	<b>91.87</b>	<b>32.12</b>
1	กลุ่มตรวจสอบภายใน	983,300.00	284,400.00	299,667.91	105.37	30.48
2	กองแผนงาน	3,137,900.00	1,159,903.50	986,383.40	85.04	31.43
3	สำนักส่งเสริมสุขภาพ	17,168,959.00	5,927,821.00	5,743,443.00	96.89	33.45
4	กองคลัง	2,194,500.00	1,147,775.00	1,207,201.34	105.18	55.01
5	สำนักงานเลขานุการกรม	4,889,000.00	1,312,212.98	919,110.48	70.04	18.80
6	กองการเจ้าหน้าที่	5,396,900.00	2,096,740.00	1,999,238.92	95.35	37.04
7	สำนักอนามัยสิ่งแวดล้อม	7,223,417.00	3,587,041.00	3,425,114.32	95.49	47.42
8	สำนักทันตสาธารณสุข	15,117,400.00	5,247,750.00	5,194,776.55	98.99	34.36
9	สำนักโภชนาการ	8,632,541.00	2,035,836.70	2,269,451.78	111.48	26.29
10	สำนักอนามัยการเจริญพันธุ์	9,758,124.00	2,517,800.00	2,458,055.00	97.63	25.19
11	กองกิจกรรมทางการเพื่อสุขภาพ	9,312,300.00	3,286,580.00	2,397,794.23	72.96	25.75
12	สำนักสุขาภิบาลอาหารและน้ำ	2,608,797.00	1,023,128.00	918,690.00	89.79	35.22
13	กองประเมินผลกระทบต่อสุขภาพ	3,958,228.00	1,668,964.00	1,370,970.00	82.14	34.64
14	กองห้องปฏิบัติการสาธารณสุข กรม	3,186,450.00	1,801,200.00	1,295,075.20	71.90	40.64
15	กองกฎหมาย	3,885,815.00	1,244,646.00	881,230.60	70.80	22.68
16	กลุ่มพัฒนาระบบบริหาร	1,106,500.00	485,015.00	470,693.35	97.05	42.54
17	กองส่งเสริมความรอบรู้และสื่อสาร	6,483,099.00	2,356,681.30	2,232,506.80	94.73	34.44
18	ศูนย์ความร่วมมือระหว่างประเทศ	884,500.00	358,425.00	375,871.55	104.87	42.50
19020	สถาบันพัฒนาอนามัยเด็กแห่งชาติ	3,003,000.00	1,137,600.00	859,206.80	75.53	28.61
21	สำนักอนามัยผู้สูงอายุ	9,933,000.00	3,503,645.46	3,383,820.46	96.58	34.07
22	สำนักคณะกรรมการผู้ทรงคุณวุฒิ	3,398,000.00	787,915.00	782,062.70	99.26	23.02
23	กองดิจิทัลเพื่อส่งเสริมสุขภาพ	800,000.00	55,256.00	57,156.00	103.44	7.14
<b>รวมส่วนภูมิภาค</b>		<b>124,946,937.67</b>	<b>42,147,157.06</b>	<b>36,429,748.48</b>	<b>86.43</b>	<b>29.16</b>
23	ศูนย์อนามัยที่ 1 เชียงใหม่	13,808,899.00	4,657,130.00	4,228,772.42	90.80	30.62
24	ศูนย์อนามัยที่ 2 พิษณุโลก	8,562,758.50	2,811,063.00	2,497,115.34	88.83	29.16
25	ศูนย์อนามัยที่ 3 นครสวรรค์	10,735,962.50	4,281,706.50	4,178,285.00	97.58	38.92
26	ศูนย์อนามัยที่ 4 สระบุรี	8,011,233.50	2,681,882.50	2,670,387.24	99.57	33.33
27	ศูนย์อนามัยที่ 5 ราชบุรี	9,704,303.17	2,587,846.57	2,586,646.57	99.95	26.65
28	ศูนย์อนามัยที่ 6 ชลบุรี	7,889,380.50	3,432,034.00	2,176,381.62	63.41	27.59
29	ศูนย์อนามัยที่ 7 ขอนแก่น	10,938,987.50	3,377,050.08	3,303,400.79	97.82	30.20
30	ศูนย์อนามัยที่ 8 อุตรดิตถ์	6,981,863.00	2,218,673.88	2,185,373.39	98.50	31.30
31	ศูนย์อนามัยที่ 9 นครราชสีมา	8,986,878.00	2,969,266.00	2,679,001.00	90.22	29.81
32	ศูนย์อนามัยที่ 10 อุบลราชธานี	8,298,093.00	3,134,113.80	2,419,181.80	77.19	29.15
33	ศูนย์อนามัยที่ 11 นครศรีธรรมราช	9,502,916.00	3,118,177.00	668,579.00	21.44	7.04
34	ศูนย์อนามัยที่ 12 ยะลา	9,915,892.00	3,073,262.73	3,289,799.94	107.05	33.18
35	สถาบันพัฒนาสุขภาพภาวะเขตเมือง	6,692,814.00	2,242,724.00	2,298,068.57	102.47	34.34
36	ศูนย์อนามัยกลุ่มชาติพันธุ์ ชายขอบ	2,811,349.00	740,845.00	559,005.89	75.46	19.88
37	ศูนย์ทันตสาธารณสุขระหว่างประเทศ	2,105,608.00	821,382.00	689,749.91	83.97	32.76
<b>ภาพรวมทั้งสิ้น</b>		<b>248,008,667.67</b>	<b>85,173,493.00</b>	<b>75,957,268.87</b>	<b>89.18</b>	<b>30.63</b>

## หน่วยงานส่วนกลาง

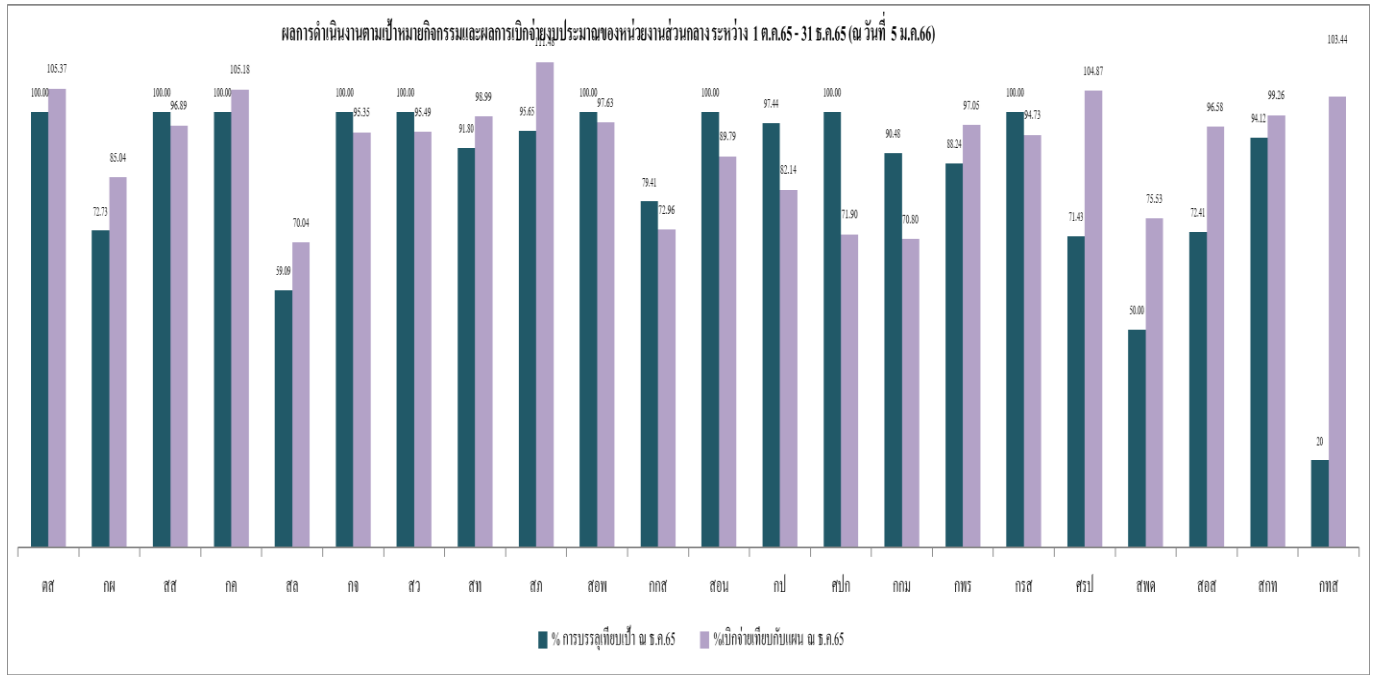

## หน่วยงานส่วนภูมิภาค

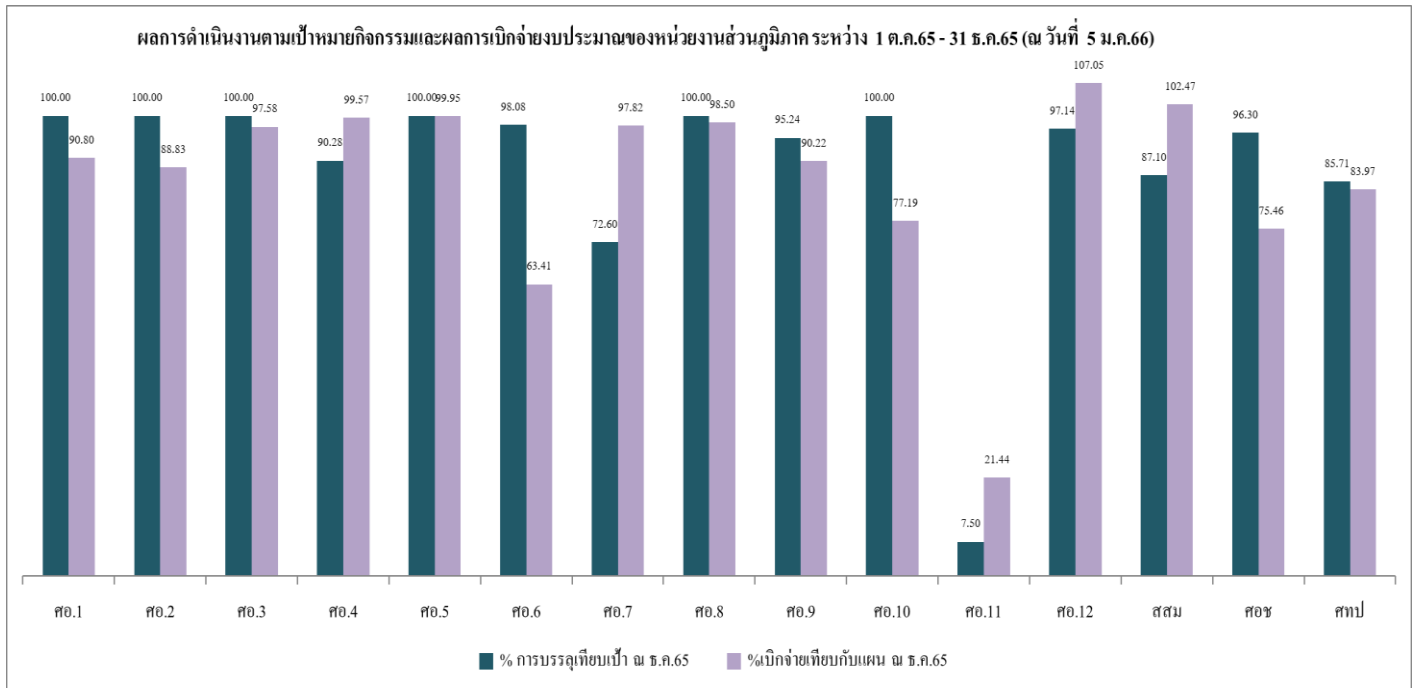

รายงานความก้าวหน้าตามแผนปฏิบัติการกรมอนามัยประจำเดือนพฤศจิกายน 2565  
(1 ตุลาคม-31 มกราคม 2566)

หน่วยงานส่วนกลาง/ส่วนภูมิภาคผลการดำเนินงานตามเป้าหมายกิจกรรม

รายงานผลการดำเนินงานในระบบ DOC ระหว่างวันที่ 1 ตุลาคม 2565 - 31 มกราคม 2566(ข้อมูล ณ วันที่ 2 กุมภาพันธ์ 2566)

ลำดับ	หน่วยงาน	จำนวนกิจกรรมปี 66	จำนวนกิจกรรม ณ ม.ค.66	จำนวนกิจกรรมที่ บรรลุผลตามเป้า ณ ม.ค.66	% การบรรลุเทียบเป้า ณ ม.ค.66	% การบรรลุผล เทียบกับเป้าทั้งปี
<b>รวมส่วนกลาง</b>		<b>1,052</b>	<b>637</b>	<b>553</b>	<b>86.81</b>	<b>52.57</b>
1	กลุ่มตรวจสอบภายใน	16	9	9	100.00	56.25
2	กองแผนงาน	30	23	17	73.91	56.67
3	สำนักส่งเสริมสุขภาพ	133	67	67	100.00	50.38
4	กองคลัง	5	3	3	100.00	60.00
5	สำนักงานเลขาธิการกรม	34	28	17	60.71	50.00
6	กองการเจ้าหน้าที่	30	17	17	100.00	56.67
7	สำนักอนามัยสิ่งแวดล้อม	89	48	48	100.00	53.93
8	สำนักทันตสาธารณสุข	117	64	61	95.31	52.14
9	สำนักโภชนาการ	89	58	55	94.83	61.80
10	สำนักอนามัยการเจริญพันธุ์	54	36	36	100.00	66.67
11	กองกิจกรรมทางการเพื่อสุขภาพ	72	38	32	84.21	44.44
12	สำนักสุขาภิบาลอาหารและน้ำ	62	39	39	100.00	62.90
13	กองประเมินผลกระทบต่อสุขภาพ	75	48	25	52.08	33.33
14	กองห้องปฏิบัติการสาธารณสุข กรมอนามัย	24	19	18	94.74	75.00
15	กองกฎหมาย	31	29	27	93.10	87.10
16	กลุ่มพัฒนาระบบบริหาร	20	17	10	58.82	50.00
17	กองส่งเสริมความรู้และสื่อสารสุขภาพ	28	5	5	100.00	17.86
18	ศูนย์ความร่วมมือระหว่างประเทศ	17	8	6	75.00	35.29
19020	สถาบันพัฒนาอนามัยเด็กแห่งชาติ	26	18	11	61.11	42.31
21	สำนักอนามัยผู้สูงอายุ	58	37	31	83.78	53.45
22	สำนักคณะกรรมการผู้ทรงคุณวุฒิ	31	26	19	73.08	61.29
23	กองดิจิทัลเพื่อส่งเสริมสุขภาพ	11	8	0	0.00	0.00
<b>รวมส่วนภูมิภาค</b>		<b>1,745</b>	<b>978</b>	<b>909</b>	<b>92.94</b>	<b>52.09</b>
23	ศูนย์อนามัยที่ 1 เชียงใหม่	173	100	100	100.00	57.80
24	ศูนย์อนามัยที่ 2 พิษณุโลก	149	77	77	100.00	51.68
25	ศูนย์อนามัยที่ 3 นครสวรรค์	163	77	74	96.10	45.40
26	ศูนย์อนามัยที่ 4 สระบุรี	160	89	83	93.26	51.88
27	ศูนย์อนามัยที่ 5 ราชบุรี	132	80	75	93.75	56.82
28	ศูนย์อนามัยที่ 6 ชลบุรี	128	63	57	90.48	44.53
29	ศูนย์อนามัยที่ 7 ขอนแก่น	182	91	70	76.92	38.46
30	ศูนย์อนามัยที่ 8 อุตรธานี	137	90	90	100.00	65.69
31	ศูนย์อนามัยที่ 9 นครราชสีมา	113	69	69	100.00	61.06
32	ศูนย์อนามัยที่ 10 อุบลราชธานี	101	54	54	100.00	53.47
33	ศูนย์อนามัยที่ 11 นครศรีธรรมราช	67	52	31	59.62	46.27
34	ศูนย์อนามัยที่ 12 ยะลา	104	57	54	94.74	51.92
35	สถาบันพัฒนาสุขภาพระดับเขตเมือง	65	40	37	92.50	56.92
36	ศูนย์อนามัยกลุ่มชาติพันธุ์ ชายขอบ และแรง	62	32	32	100.00	51.61
37	ศูนย์ทันตสาธารณสุขระหว่างประเทศ	9	7	6	85.71	66.67
<b>ภาพรวมทั้งสิ้น</b>		<b>2,797</b>	<b>1,615</b>	<b>1,462</b>	<b>90.53</b>	<b>52.27</b>



## หน่วยงานส่วนกลาง/ส่วนภูมิภาคผลการเบิกจ่ายงบประมาณตามแผนฯ

รายงานผลการเบิกจ่ายงบประมาณในระบบ DOC ระหว่างวันที่ 1 ตุลาคม 2565 - 31 มกราคม 2566(ข้อมูล ณ วันที่ 2 กุมภาพันธ์ 2566)

ลำดับ	หน่วยงาน	แผน งบม.66	รวมแผนงบ ณ ม.ค.66	รวมผลเบิกจ่าย ณ ม.ค.66	%เบิกจ่ายเทียบกับแผน ณ ม.ค.66	%เบิกจ่ายเทียบกับแผนทั้งปี
<b>รวมส่วนกลาง</b>		<b>128,710,302.00</b>	<b>54,932,933.07</b>	<b>50,695,032.19</b>	<b>92.29</b>	<b>39.39</b>
1	กลุ่มตรวจสอบภายใน	983,300.00	355,250.00	384,007.91	108.10	39.05
2	กองแผนงาน	4,052,100.00	1,257,186.90	1,148,477.80	91.35	28.34
3	สำนักส่งเสริมสุขภาพ	17,436,379.00	7,422,912.00	7,107,347.00	95.75	40.76
4	กองคลัง	2,194,500.00	1,165,878.00	1,263,780.31	108.40	57.59
5	สำนักงานเลขานุการกรม	5,248,500.00	2,213,747.83	1,932,284.78	87.29	36.82
6	กองการเจ้าหน้าที่	5,396,900.00	3,082,060.00	2,787,274.62	90.44	51.65
7	สำนักอนามัยสิ่งแวดล้อม	7,423,417.00	4,103,499.00	4,057,829.76	98.89	54.66
8	สำนักทันตสาธารณสุข	15,074,840.00	6,053,897.09	5,802,199.61	95.84	38.49
9	สำนักโภชนาการ	9,757,541.00	2,571,507.70	3,051,083.61	118.65	31.27
10	สำนักอนามัยการเจริญพันธุ์	11,758,124.00	4,631,185.00	3,916,575.00	84.57	33.31
11	กองกิจกรรมทางการเพื่อสุขภาพ	9,312,300.00	3,793,460.00	3,114,749.03	82.11	33.45
12	สำนักสุขภาพโภชนาการและน้ำ	2,608,797.00	1,184,262.00	987,783.00	83.41	37.86
13	กองประเมินผลกระทบต่อสุขภาพ	3,958,328.00	1,979,729.00	1,440,970.00	72.79	36.40
14	กองห้องปฏิบัติการสาธารณสุข กรมอนามัย	3,370,650.00	1,717,800.00	1,490,525.59	86.77	44.22
15	กองกฎหมาย	4,054,527.00	1,527,577.29	1,747,097.29	114.37	43.09
16	กลุ่มพัฒนาระบบบริหาร	1,106,500.00	565,430.00	470,693.35	83.25	42.54
17	กองส่งเสริมความรู้และสื่อสารสุขภาพ	6,883,099.00	3,121,047.32	2,986,259.82	95.68	43.39
18	ศูนย์ความร่วมมือระหว่างประเทศ	884,500.00	390,660.00	396,990.30	101.62	44.88
19020	สถาบันพัฒนาอนามัยเด็กแห่งชาติ	3,003,000.00	1,482,100.00	1,194,060.30	80.57	39.76
21	สำนักอนามัยผู้สูงอายุ	9,933,000.00	4,717,798.06	4,058,755.06	86.03	40.86
22	สำนักคณะกรรมการผู้ทรงคุณวุฒิ	3,470,000.00	1,381,540.00	1,174,287.17	85.00	33.84
23	กองดิจิทัลเพื่อส่งเสริมสุขภาพ	800,000.00	214,405.88	182,000.88	84.89	22.75
<b>รวมส่วนภูมิภาค</b>		<b>125,284,319.17</b>	<b>54,009,311.81</b>	<b>50,123,413.79</b>	<b>92.81</b>	<b>40.01</b>
23	ศูนย์อนามัยที่ 1 เชียงใหม่	13,808,899.00	6,336,712.00	5,643,937.79	89.07	40.87
24	ศูนย์อนามัยที่ 2 พิษณุโลก	8,632,758.50	3,454,133.00	3,256,532.02	94.28	37.72
25	ศูนย์อนามัยที่ 3 นครสวรรค์	10,736,322.50	5,115,444.50	5,007,441.70	97.89	46.64
26	ศูนย์อนามัยที่ 4 สระบุรี	8,081,233.50	3,680,578.00	3,469,816.50	94.27	42.94
27	ศูนย์อนามัยที่ 5 ราชบุรี	9,734,242.17	3,426,349.30	3,350,815.64	97.80	34.42
28	ศูนย์อนามัยที่ 6 ชลบุรี	7,960,880.50	3,917,940.00	2,706,096.21	69.07	33.99
29	ศูนย์อนามัยที่ 7 ขอนแก่น	11,008,987.00	4,250,010.08	4,342,576.37	102.18	39.45
30	ศูนย์อนามัยที่ 8 อุดรธานี	6,981,863.00	3,160,739.88	2,947,146.16	93.24	42.21
31	ศูนย์อนามัยที่ 9 นครราชสีมา	9,030,818.00	3,636,676.00	3,539,414.78	97.33	39.19
32	ศูนย์อนามัยที่ 10 อุบลราชธานี	8,299,593.00	4,155,933.82	3,945,031.08	94.93	47.53
33	ศูนย์อนามัยที่ 11 นครศรีธรรมราช	9,502,916.00	4,140,896.00	3,078,927.00	74.35	32.40
34	ศูนย์อนามัยที่ 12 ยะลา	9,896,035.00	4,089,348.23	4,291,501.94	104.94	43.37
35	สถาบันพัฒนาสุขภาพระดับเขตเมือง	6,692,814.00	2,772,074.00	2,725,009.84	98.30	40.72
36	ศูนย์อนามัยกลุ่มชาติพันธุ์ ชายขอบ และแรง	2,811,349.00	941,497.00	939,001.85	99.73	33.40
37	ศูนย์ทันตสาธารณสุขระหว่างประเทศ	2,105,608.00	930,980.00	880,164.91	94.54	41.80
<b>ภาพรวมทั้งสิ้น</b>		<b>253,994,621.17</b>	<b>108,942,244.88</b>	<b>100,818,445.98</b>	<b>92.54</b>	<b>39.69</b>

### หน่วยงานส่วนกลาง

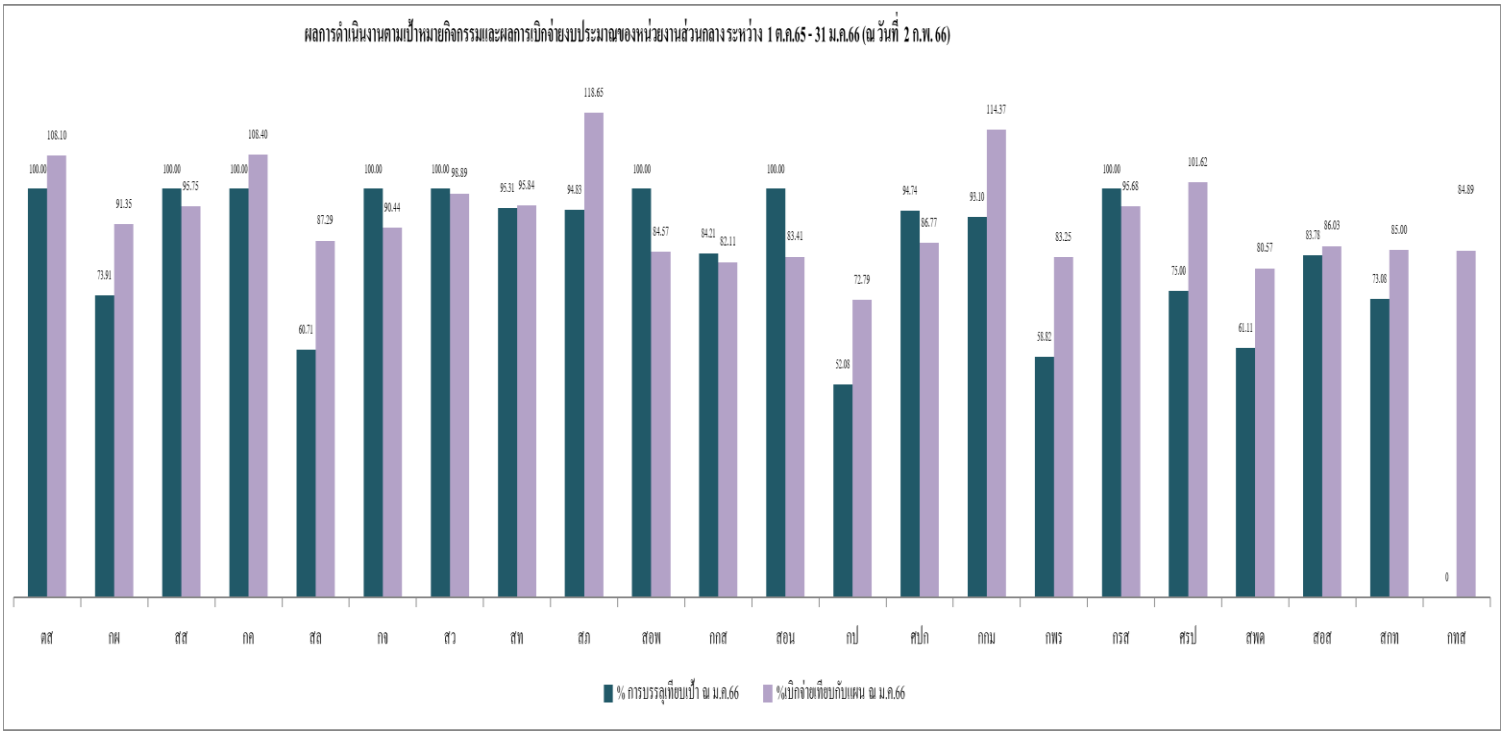

### หน่วยงานส่วนภูมิภาค

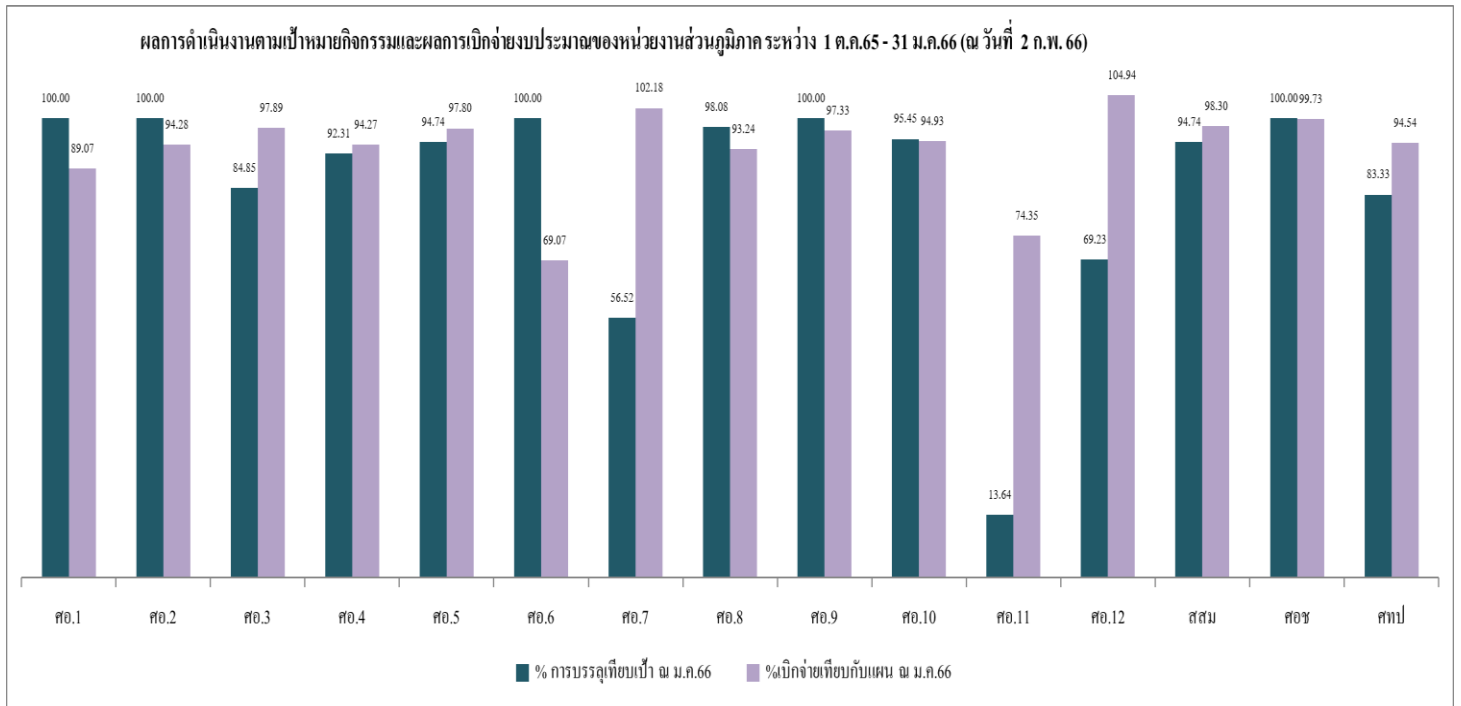

รายงานความก้าวหน้าตามแผนปฏิบัติการกรมอนามัยประจำเดือนกุมภาพันธ์ 2566  
(1 ตุลาคม-28 กุมภาพันธ์ 2566)

หน่วยงานส่วนกลาง/ส่วนภูมิภาคผลการดำเนินงานตามเป้าหมายกิจกรรม

ความก้าวหน้าตามแผนปฏิบัติการกรมอนามัยประจำเดือนกุมภาพันธ์ 2566 (ตั้งแต่วันที่ 1 ตุลาคม-28 กุมภาพันธ์ 2566) กรมอนามัย มีผลการขับเคลื่อนการดำเนินงานตามเป้าหมายกิจกรรมภายใต้แผนปฏิบัติการกรมอนามัย ประจำเดือนกุมภาพันธ์ 2566 คิดเป็นร้อยละ 92.55 ทั้งนี้ เมื่อพิจารณาแยกความก้าวหน้าการดำเนินงานระหว่างหน่วยงานส่วนกลาง และส่วนภูมิภาค จะพบว่า หน่วยงานส่วนกลาง มีผลการขับเคลื่อนการดำเนินงานฯ คิดเป็นร้อยละ 92.48 และหน่วยงานส่วนภูมิภาค มีผลการขับเคลื่อนการดำเนินงานฯ คิดเป็นร้อยละ 92.60 โดยพิจารณาเทียบกับเป้าหมายกิจกรรมการดำเนินงานกรมอนามัย ประจำเดือนกุมภาพันธ์ 2566

รายงานผลการดำเนินงานในระบบ DOC ระหว่างวันที่ 1 ตุลาคม 2565 - 28 กุมภาพันธ์ 2566 (ข้อมูล ณ วันที่ 2 มีนาคม 2566)

ลำดับ	หน่วยงาน	จำนวนกิจกรรมปี 66	จำนวนกิจกรรม ณ ก.พ.66	จำนวนกิจกรรมที่บรรลุผลตามเป้า ณ ก.พ.66	% การบรรลุเทียบเป้า ณ ก.พ.66	% การบรรลุผลเทียบกับเป้าทั้งปี
<b>รวมส่วนกลาง</b>		<b>1,066</b>	<b>718</b>	<b>664</b>	<b>92.48</b>	<b>62.29</b>
1	กลุ่มตรวจสอบภายใน	16	9	9	100.00	56.25
2	กองแผนงาน	40	26	25	96.15	62.50
3	สำนักส่งเสริมสุขภาพ	136	83	83	100.00	61.03
4	กองคลัง	5	3	3	100.00	60.00
5	สำนักงานเลขานุการกรม	34	31	22	70.97	64.71
6	กองการเจ้าหน้าที่	30	20	19	95.00	63.33
7	สำนักอนามัยสิ่งแวดล้อม	94	54	54	100.00	57.45
8	สำนักทันตสาธารณสุข	117	64	62	96.88	52.99
9	สำนักโภชนาการ	89	66	63	95.45	70.79
10	สำนักอนามัยการเจริญพันธุ์	54	42	42	100.00	77.78
11	กองกิจกรรมทางการเพื่อสุขภาพ	70	43	39	90.70	55.71
12	สำนักสุขาภิบาลอาหารและน้ำ	62	50	50	100.00	80.65
13	กองประเมินผลกระทบต่อสุขภาพ	75	54	51	94.44	68.00
14	กองห้องปฏิบัติการสาธารณสุข กรมอนามัย	25	21	21	100.00	84.00
15	กองกฎหมาย	31	30	30	100.00	96.77
16	กลุ่มพัฒนาระบบบริหาร	20	18	16	88.89	80.00
17	กองส่งเสริมความรู้และสื่อสารสุขภาพ	28	6	6	100.00	21.43
18	ศูนย์ความร่วมมือระหว่างประเทศ	13	8	8	100.00	61.54
19020	สถาบันพัฒนาอนามัยเด็กแห่งชาติ	26	18	11	61.11	42.31
21	สำนักอนามัยผู้สูงอายุ	59	41	29	70.73	49.15
22	สำนักคณะกรรมการผู้ทรงคุณวุฒิ	31	22	21	95.45	67.74
23	กองดิจิทัลเพื่อส่งเสริมสุขภาพ	11	9	0	0.00	0.00
<b>รวมส่วนภูมิภาค</b>		<b>1,757</b>	<b>1,122</b>	<b>1,039</b>	<b>92.60</b>	<b>59.13</b>
23	ศูนย์อนามัยที่ 1 เชียงใหม่	173	106	106	100.00	61.27
24	ศูนย์อนามัยที่ 2 พิษณุโลก	148	102	102	100.00	68.92
25	ศูนย์อนามัยที่ 3 นครสวรรค์	168	92	88	95.65	52.38
26	ศูนย์อนามัยที่ 4 สระบุรี	159	95	88	92.63	55.35
27	ศูนย์อนามัยที่ 5 ราชบุรี	135	93	92	98.92	68.15
28	ศูนย์อนามัยที่ 6 ชลบุรี	128	74	59	79.73	46.09
29	ศูนย์อนามัยที่ 7 ขอนแก่น	182	111	78	70.27	42.86
30	ศูนย์อนามัยที่ 8 อุตรดิตถ์	138	98	98	100.00	71.01
31	ศูนย์อนามัยที่ 9 นครราชสีมา	113	77	77	100.00	68.14
32	ศูนย์อนามัยที่ 10 อุบลราชธานี	104	59	59	100.00	56.73
33	ศูนย์อนามัยที่ 11 นครศรีธรรมราช	67	56	37	66.07	55.22
34	ศูนย์อนามัยที่ 12 ยะลา	106	67	66	98.51	62.26
35	สถาบันพัฒนาสุขภาพภาวะเขตเมือง	65	47	45	95.74	69.23
36	ศูนย์อนามัยกลุ่มชาติพันธุ์ ชายขอบ และแรง	62	37	37	100.00	59.68
37	ศูนย์ทันตสาธารณสุขระหว่างประเทศ	9	8	7	87.50	77.78
<b>ภาพรวมทั้งสิ้น</b>		<b>2,823</b>	<b>1,840</b>	<b>1,703</b>	<b>92.55</b>	<b>60.33</b>

## หน่วยงานส่วนกลาง/ส่วนภูมิภาคผลการเบิกจ่ายงบประมาณตามแผนฯ

ความก้าวหน้าการเบิกจ่ายงานประมาณ ตามแผนปฏิบัติการกรมอนามัยประจำเดือนกุมภาพันธ์ 2566 (ตั้งแต่วันที่ 1 ตุลาคม-28 กุมภาพันธ์ 2566) กรมอนามัย มีผลการเบิกจ่ายงบประมาณ ประจำเดือนกุมภาพันธ์ 2566 คิดเป็นร้อยละ 64.92 ทั้งนี้ เมื่อพิจารณาแยกผลการเบิกจ่ายงบประมาณระหว่างหน่วยงานส่วนกลาง และ ส่วนภูมิภาค จะพบว่า หน่วยงานส่วนกลาง มีผลการเบิกจ่ายงบประมาณ คิดเป็นร้อยละ 96.75 และหน่วยงาน ส่วนภูมิภาค มีผลการการเบิกจ่ายงบประมาณ คิดเป็นร้อยละ 92.87 โดยพิจารณาเทียบกับแผนการเบิกจ่าย งบประมาณกรมอนามัย ประจำเดือนกุมภาพันธ์ 2566

รายงานผลการเบิกจ่ายงบประมาณในระบบ DOC ระหว่างวันที่ 1 ตุลาคม 2565 - 28 กุมภาพันธ์ 2566 (ข้อมูล ณ วันที่ 2 มีนาคม 2566)

ลำดับ	หน่วยงาน	แผน งปม.66	รวมแผนงบ ณ ก.พ.66	รวมผลเบิกจ่าย ณ ก.พ.66	%เบิกจ่ายเทียบกับแผน ณ ก.พ.66	%เบิกจ่ายเทียบกับแผนทั้งปี
<b>รวมส่วนกลาง</b>		<b>132,463,340.00</b>	<b>70,754,275.48</b>	<b>68,455,547.67</b>	<b>96.75</b>	<b>51.68</b>
1	กลุ่มตรวจสอบภายใน	983,300.00	396,850.00	427,004.91	107.60	43.43
2	กองแผนงาน	4,055,100.00	1,505,004.67	1,490,137.37	99.01	36.75
3	สำนักส่งเสริมสุขภาพ	17,622,829.00	8,483,835.00	8,256,003.00	97.31	46.85
4	กองคลัง	2,194,500.00	1,249,343.00	1,317,193.17	105.43	60.02
5	สำนักงานเลขานุการกรม	5,248,500.00	2,921,477.32	2,890,727.11	98.95	55.08
6	กองการเจ้าหน้าที่	5,396,900.00	3,312,220.00	2,930,217.62	88.47	54.29
7	สำนักอนามัยสิ่งแวดล้อม	9,223,317.00	6,411,868.00	6,360,671.76	99.20	68.96
8	สำนักทันตสาธารณสุข	15,074,840.00	7,020,846.09	6,456,032.71	91.96	42.83
9	สำนักโภชนาการ	10,767,541.00	5,339,835.00	5,669,130.29	106.17	52.65
10	สำนักอนามัยการเจริญพันธุ์	11,758,124.00	8,950,496.00	9,010,397.00	100.67	76.63
11	กองกิจกรรมทางสาธารณสุขภาพ	9,363,300.00	4,447,060.00	4,245,080.29	95.46	45.34
12	สำนักสุขาภิบาลอาหารและน้ำ	2,608,797.00	1,422,507.00	1,294,904.99	91.03	49.64
13	กองประเมินผลกระทบต่อสุขภาพ	3,987,328.00	2,237,589.00	1,933,305.00	86.40	48.49
14	กองห้องปฏิบัติการสาธารณสุข กรมอนามัย	3,373,650.00	1,889,400.00	1,789,798.07	94.73	53.05
15	กองกฎหมาย	3,885,215.00	1,899,573.14	1,888,458.14	99.41	48.61
16	กลุ่มพัฒนาระบบบริหาร	1,106,500.00	697,795.00	670,069.70	96.03	60.56
17	กองส่งเสริมความรู้และสื่อสารสุขภาพ	7,723,099.00	3,965,769.97	3,761,815.47	94.86	48.71
18	ศูนย์ความร่วมมือระหว่างประเทศ	884,500.00	442,468.35	442,588.35	100.03	50.04
19020	สถาบันพัฒนาอนามัยเด็กแห่งชาติ	3,003,000.00	1,598,400.00	1,478,223.11	92.48	49.22
21	สำนักอนามัยผู้สูงอายุ	9,933,000.00	4,908,757.06	4,465,417.06	90.97	44.96
22	สำนักคณะกรรมการผู้ทรงคุณวุฒิ	3,470,000.00	1,376,315.00	1,496,371.67	108.72	43.12
23	กองดิจิทัลเพื่อส่งเสริมสุขภาพ	800,000.00	276,865.88	182,000.88	65.74	22.75
<b>รวมส่วนภูมิภาค</b>		<b>126,242,332.50</b>	<b>62,970,028.61</b>	<b>58,478,819.84</b>	<b>92.87</b>	<b>46.32</b>
23	ศูนย์อนามัยที่ 1 เชียงใหม่	13,878,899.00	7,248,534.00	6,599,999.12	91.05	47.55
24	ศูนย์อนามัยที่ 2 พิษณุโลก	8,635,528.50	3,993,363.00	4,029,340.29	100.90	46.66
25	ศูนย์อนามัยที่ 3 นครสวรรค์	10,806,322.50	5,729,776.20	5,537,646.30	96.65	51.24
26	ศูนย์อนามัยที่ 4 สระบุรี	7,994,376.00	4,189,466.45	4,050,718.55	96.69	50.67
27	ศูนย์อนามัยที่ 5 ราชบุรี	9,614,446.00	4,331,276.33	4,055,664.45	93.64	42.18
28	ศูนย์อนามัยที่ 6 ชลบุรี	7,960,880.50	4,424,280.52	3,577,077.81	80.85	44.93
29	ศูนย์อนามัยที่ 7 ขอนแก่น	11,042,603.00	5,342,515.00	4,784,894.25	89.56	43.33
30	ศูนย์อนามัยที่ 8 อุตรดิตถ์	6,929,669.00	3,709,467.88	3,391,850.60	91.44	48.95
31	ศูนย์อนามัยที่ 9 นครราชสีมา	9,030,818.00	4,236,668.00	3,884,238.78	91.68	43.01
32	ศูนย์อนามัยที่ 10 อุบลราชธานี	9,372,593.00	4,526,159.00	4,060,011.08	89.70	43.32
33	ศูนย์อนามัยที่ 11 นครศรีธรรมราช	9,502,916.00	4,845,714.00	4,369,048.00	90.16	45.98
34	ศูนย์อนามัยที่ 12 ยะลา	9,899,035.00	4,775,269.23	5,019,216.94	105.11	50.70
35	สถาบันพัฒนาสุขภาพภาวะเขตเมือง	6,692,814.00	3,357,420.00	3,098,784.91	92.30	46.30
36	ศูนย์อนามัยกลุ่มชาติพันธุ์ ชายขอบ และแรง	2,814,349.00	1,137,589.00	955,586.85	84.00	33.95
37	ศูนย์ทันตสาธารณสุขระหว่างประเทศ	2,067,083.00	1,122,530.00	1,064,741.91	94.85	51.51
<b>ภาพรวมทั้งสิ้น</b>		<b>258,705,672.50</b>	<b>133,724,304.09</b>	<b>126,934,367.51</b>	<b>94.92</b>	<b>49.07</b>

## หน่วยงานส่วนกลาง

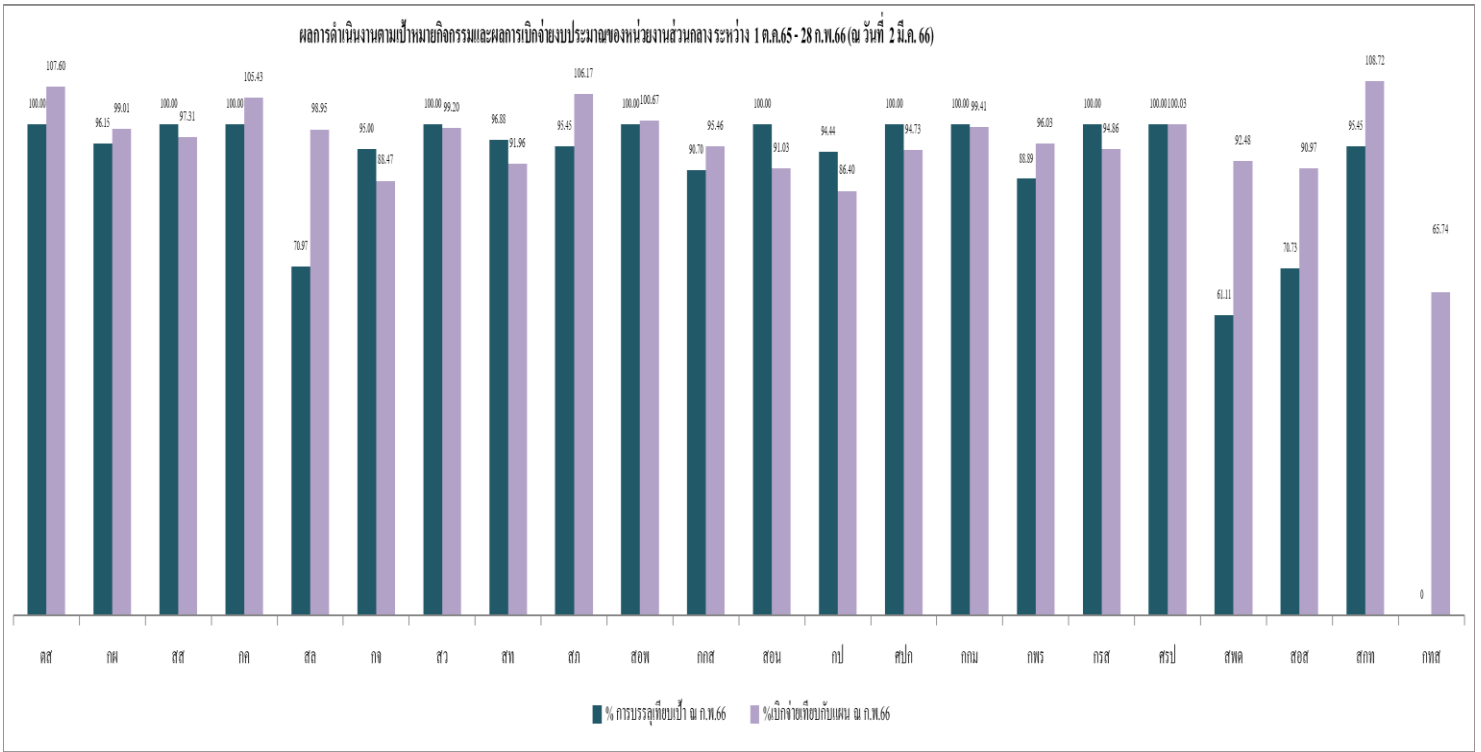

## หน่วยงานส่วนภูมิภาค

