

ระเบียบวาระการประชุมกรมอนามัย ครั้งที่ ๖/๒๕๖๖  
วันพฤหัสบดีที่ ๙ มีนาคม ๒๕๖๖ เวลา ๑๓.๐๐ - ๑๖.๓๐ น.  
ณ ศักดิ์สยาม เลคไซด์ รีสอร์ท อำเภอไทรน้อย จังหวัดนนทบุรี

วาระที่	เรื่อง	ผู้นำเสนอ	ระยะเวลา นำเสนอ (นาที)	เอกสาร หมายเลข
วาระพิเศษ	๑. แสดงความยินดีผู้บริหารใหม่	ทันตแพทย์ดำรง อารงเลาะห์พันธ์ ผู้อำนวยการกองแผนงาน	๕	-
	๒. พิธีมอบเกียรติบัตร "สุขภาพดีวิถีไทยใหม่ สร้างไทย สร้างชาติ" สำหรับหน่วยงานที่เจ้าหน้าที่ลงทะเบียนใช้งานระบบสมุดสุขภาพครบถ้วน	นางสาวชุลีวรรณ นพวิสุทธิสกุล ปฏิบัติหน้าที่ผู้อำนวยการ กองดิจิทัลเพื่อส่งเสริมสุขภาพ	๑๐	-
๑	ประธานแจ้งให้ที่ประชุมทราบ			
๒	รับรองรายงานการประชุมกรมอนามัย ครั้งที่ ๕/๒๕๖๖ -	ทันตแพทย์ดำรง อารงเลาะห์พันธ์ ผู้อำนวยการกองแผนงาน	๒	๑
๓	<b>เรื่องสืบเนื่อง</b>			
	๓.๑ สรุปผลการเบิกจ่ายงบประมาณ ประจำปีงบประมาณ พ.ศ. ๒๕๖๖	นางสาวพิมพ์ภาวดี ศรีจันทร์ ผู้อำนวยการกองคลัง	๕	๒
	๓.๒ รายงานความก้าวหน้า - ระบบวิถีไทยใหม่ สร้างไทย สร้างชาติ ระยะ ๒ - ระบบบัตรประจำตัวตามกฎหมาย ภายใต้ภารกิจ ของกรมอนามัย	นางสาวชุลีวรรณ นพวิสุทธิสกุล ปฏิบัติหน้าที่ผู้อำนวยการ กองดิจิทัลเพื่อส่งเสริมสุขภาพ	๑๕	๓
	๓.๓ รายงานความก้าวหน้าแผนการจัดประชุมวิชาการ ส่งเสริมสุขภาพและอนามัยสิ่งแวดล้อม ครั้งที่ ๑๖ พ.ศ. ๒๕๖๖	นายแพทย์บุญฤทธิ์ สุจริตน์ ผู้อำนวยการสำนักอนามัย การเจริญพันธุ์	๕	๔
๓.๔ รายงานความก้าวหน้าการเตรียมการฝึกอบรมแพทย์ ประจำบ้านเวชศาสตร์ป้องกันแขนงเวชศาสตร์วิถีชีวิต ครั้งที่ ๓	ทันตแพทย์ณัฐพงศ์ กันทะวงศ์ ปฏิบัติหน้าที่ผู้อำนวยการ สถาบันป้อนทันต	๕	๕	
๔	<b>เรื่องเพื่อพิจารณา</b> -	-	-	-
๕	<b>เรื่องเพื่อทราบ</b>			
	๕.๑ รายงานการเตรียมการประชุมเชิงปฏิบัติการ “การติดตามและประเมินผลการดำเนินงาน กรมอนามัย รอบ ๖ เดือน” ประจำปีงบประมาณ พ.ศ. ๒๕๖๖	ทันตแพทย์ดำรง อารงเลาะห์พันธ์ ผู้อำนวยการกองแผนงาน	๕	๖
	๕.๒ ความก้าวหน้าการพัฒนาเมนูสุขภาพ และความ ร่วมมือกับภาคีเครือข่าย	แพทย์หญิงสายพิณ โชติวิเชียร ผู้อำนวยการสำนักโภชนาการ	๕	๗
๕.๓ ความก้าวหน้าการขับเคลื่อนและผลักดัน (ร่าง) พระราชบัญญัติควบคุมการตลาดอาหารและเครื่องดื่มที่ ส่งผลกระทบต่อสุขภาพเด็ก	๕		๘	

วาระที่	เรื่อง	ผู้นำเสนอ	ระยะเวลา นำเสนอ (นาที)	เอกสาร หมายเลข
	๕.๔ รายงานผลการดำเนินงานของสำนักงานประสานงานโครงการพระราชดำริ โครงการเฉลิมพระเกียรติ และโครงการที่เกี่ยวข้องกับพระบรมวงศานุวงศ์ กรมอนามัย	นายแพทย์พีระยุทธ สานุกุล ผู้อำนวยการสำนักส่งเสริมสุขภาพ ปฏิบัติหน้าที่ผู้อำนวยการ สำนักงานประสานงานโครงการ พระราชดำริฯ กรมอนามัย	๕	๙
	๕.๕ รายงานผลการดำเนินงาน ๑. ผลการประเมินการตรวจสอบเบื้องต้นผ่านระบบ Audit Checklist ๒. รายงานผลการปฏิบัติงานกลุ่มตรวจสอบภายใน ประจำปีงบประมาณ พ.ศ. ๒๕๖๖ (ตุลาคม ๒๕๖๕ – กุมภาพันธ์ ๒๕๖๖) ๓. ผลการตรวจสอบภายในประจำหน่วยงานภาพรวม ไตรมาส ๑ ปีงบประมาณ พ.ศ. ๒๕๖๖	นางสาวอรุณี มนปราณีต รักษาราชการแทนผู้อำนวยการ กลุ่มตรวจสอบภายใน	๕	๑๐
	<b>เอกสารเพื่อทราบ</b> ๕.๖ สรุปประเด็นสำคัญจากการประชุมกระทรวงสาธารณสุข (๑) การประชุมผู้บริหารระดับสูงกระทรวงสาธารณสุข (๒) การประชุมศูนย์ปฏิบัติการฉุกเฉินด้านการแพทย์ และสาธารณสุข กรณี โรคติดเชื้อไวรัสโคโรนา 2019 (COVID – 19)	กองแผนงาน	-	๑๑
	๕.๗ รายงานความก้าวหน้าผลการปฏิบัติตามมติที่ประชุม กระทรวงสาธารณสุข		-	๑๒
	๕.๘ รายงานผลการปฏิบัติตามมติที่ประชุมกรมอนามัย ประจำปีงบประมาณ พ.ศ. ๒๕๖๖ ครั้งที่ ๑ – ๕/๒๕๖๖		-	๑๓
	๕.๙ รายงานความก้าวหน้าตามแผนปฏิบัติการกรมอนามัย		-	๑๔
	๕.๑๐ รายงานการประเมินความเข้าใจเอกสารเพื่อทราบ ของการประชุมกรมอนามัย ประจำปีงบประมาณ พ.ศ. ๒๕๖๖		-	๑๕
	๕.๑๑ ผลการคัดเลือกคนดีศรีอนามัย ประจำปี ๒๕๖๕	กองการเจ้าหน้าที่	-	๑๖
	๕.๑๒ รายงานการใช้พลังงานไฟฟ้าและน้ำมันเชื้อเพลิง	สำนักงานเลขานุการกรม	-	๑๗
	๕.๑๓ สรุปรายงานการสื่อสารประจำเดือนกุมภาพันธ์ ๒๕๖๖	กองส่งเสริมความรู้และสื่อสาร สุขภาพ	-	๑๘
๖	เรื่องอื่นๆ (ถ้ามี) -			

## รายงานความก้าวหน้าตามแผนปฏิบัติการกรมอนามัยประจำเดือนกุมภาพันธ์ 2566

(1 ตุลาคม-28 กุมภาพันธ์ 2566)

### หน่วยงานส่วนกลาง/ส่วนภูมิภาคผลการดำเนินงานตามเป้าหมายกิจกรรม

ความก้าวหน้าตามแผนปฏิบัติการกรมอนามัยประจำเดือนกุมภาพันธ์ 2566 (ตั้งแต่วันที่ 1 ตุลาคม-28 กุมภาพันธ์ 2566) กรมอนามัย มีผลการขับเคลื่อนการดำเนินงานตามเป้าหมายกิจกรรมภายใต้แผนปฏิบัติการกรมอนามัย ประจำเดือนกุมภาพันธ์ 2566 คิดเป็นร้อยละ 92.55 ทั้งนี้ เมื่อพิจารณาแยกความก้าวหน้าการดำเนินงานระหว่างหน่วยงานส่วนกลาง และส่วนภูมิภาค จะพบว่า หน่วยงานส่วนกลาง มีผลการขับเคลื่อนการดำเนินงานฯ คิดเป็นร้อยละ 92.48 และหน่วยงานส่วนภูมิภาค มีผลการขับเคลื่อนการดำเนินงานฯ คิดเป็นร้อยละ 92.60 โดยพิจารณาเทียบกับเป้าหมายกิจกรรมการดำเนินงานกรมอนามัย ประจำเดือนกุมภาพันธ์ 2566

รายงานผลการดำเนินงานในระบบ DOC ระหว่างวันที่ 1 ตุลาคม 2565 - 28 กุมภาพันธ์ 2566 (ข้อมูล ณ วันที่ 2 มีนาคม 2566)

ลำดับ	หน่วยงาน	จำนวนกิจกรรมปี 66	จำนวนกิจกรรม ณ ก.พ.66	จำนวนกิจกรรมที่บรรลุผลตามเป้า ณ ก.พ.66	% การบรรลุเทียบเป้า ณ ก.พ.66	% การบรรลุผลเทียบกับเป้าทั้งปี
<b>รวมส่วนกลาง</b>		<b>1,066</b>	<b>718</b>	<b>664</b>	<b>92.48</b>	<b>62.29</b>
1	กลุ่มตรวจสอบภายใน	16	9	9	100.00	56.25
2	กองแผนงาน	40	26	25	96.15	62.50
3	สำนักส่งเสริมสุขภาพ	136	83	83	100.00	61.03
4	กองคลัง	5	3	3	100.00	60.00
5	สำนักงานเลขานุการกรม	34	31	22	70.97	64.71
6	กองการเจ้าหน้าที่	30	20	19	95.00	63.33
7	สำนักอนามัยสิ่งแวดล้อม	94	54	54	100.00	57.45
8	สำนักทันตสาธารณสุข	117	64	62	96.88	52.99
9	สำนักโภชนาการ	89	66	63	95.45	70.79
10	สำนักอนามัยการเจริญพันธุ์	54	42	42	100.00	77.78
11	กองกิจกรรมทางการเพื่อสุขภาพ	70	43	39	90.70	55.71
12	สำนักสุขาภิบาลอาหารและน้ำ	62	50	50	100.00	80.65
13	กองประเมินผลกระทบต่อสุขภาพ	75	54	51	94.44	68.00
14	กองห้องปฏิบัติการสาธารณสุข กรมอนามัย	25	21	21	100.00	84.00
15	กองกฎหมาย	31	30	30	100.00	96.77
16	กลุ่มพัฒนาระบบบริหาร	20	18	16	88.89	80.00
17	กองส่งเสริมความรู้และสื่อสารสุขภาพ	28	6	6	100.00	21.43
18	ศูนย์ความร่วมมือระหว่างประเทศ	13	8	8	100.00	61.54
19020	สถาบันพัฒนาอนามัยเด็กแห่งชาติ	26	18	11	61.11	42.31
21	สำนักอนามัยผู้สูงอายุ	59	41	29	70.73	49.15
22	สำนักคณะกรรมการผู้ทรงคุณวุฒิ	31	22	21	95.45	67.74
23	กองดิจิทัลเพื่อส่งเสริมสุขภาพ	11	9	0	0.00	0.00
<b>รวมส่วนภูมิภาค</b>		<b>1,757</b>	<b>1,122</b>	<b>1,039</b>	<b>92.60</b>	<b>59.13</b>
23	ศูนย์อนามัยที่ 1 เชียงใหม่	173	106	106	100.00	61.27
24	ศูนย์อนามัยที่ 2 พิษณุโลก	148	102	102	100.00	68.92
25	ศูนย์อนามัยที่ 3 นครสวรรค์	168	92	88	95.65	52.38
26	ศูนย์อนามัยที่ 4 สระบุรี	159	95	88	92.63	55.35
27	ศูนย์อนามัยที่ 5 ราชบุรี	135	93	92	98.92	68.15
28	ศูนย์อนามัยที่ 6 ชลบุรี	128	74	59	79.73	46.09
29	ศูนย์อนามัยที่ 7 ขอนแก่น	182	111	78	70.27	42.86
30	ศูนย์อนามัยที่ 8 อุตรดิตถ์	138	98	98	100.00	71.01
31	ศูนย์อนามัยที่ 9 นครราชสีมา	113	77	77	100.00	68.14
32	ศูนย์อนามัยที่ 10 อุบลราชธานี	104	59	59	100.00	56.73
33	ศูนย์อนามัยที่ 11 นครศรีธรรมราช	67	56	37	66.07	55.22
34	ศูนย์อนามัยที่ 12 ยะลา	106	67	66	98.51	62.26
35	สถาบันพัฒนาสุขภาพเขตเมือง	65	47	45	95.74	69.23
36	ศูนย์อนามัยกลุ่มชาติพันธุ์ ชายขอบ และแรง	62	37	37	100.00	59.68
37	ศูนย์ทันตสาธารณสุขระหว่างประเทศ	9	8	7	87.50	77.78
<b>ภาพรวมทั้งสิ้น</b>		<b>2,823</b>	<b>1,840</b>	<b>1,703</b>	<b>92.55</b>	<b>60.33</b>

## หน่วยงานส่วนกลาง/ส่วนภูมิภาคผลการเบิกจ่ายงบประมาณตามแผนฯ

ความก้าวหน้าการเบิกจ่ายงานประมาณ ตามแผนปฏิบัติการกรมอนามัยประจำเดือนกุมภาพันธ์ 2566 (ตั้งแต่วันที่ 1 ตุลาคม-28 กุมภาพันธ์ 2566) กรมอนามัย มีผลการเบิกจ่ายงบประมาณ ประจำเดือนกุมภาพันธ์ 2566 คิดเป็นร้อยละ 64.92 ทั้งนี้ เมื่อพิจารณาแยกผลการเบิกจ่ายงบประมาณระหว่างหน่วยงานส่วนกลาง และ ส่วนภูมิภาค จะพบว่า หน่วยงานส่วนกลาง มีผลการเบิกจ่ายงบประมาณ คิดเป็นร้อยละ 96.75 และหน่วยงาน ส่วนภูมิภาค มีผลการการเบิกจ่ายงบประมาณ คิดเป็นร้อยละ 92.87 โดยพิจารณาเทียบกับแผนการเบิกจ่าย งบประมาณกรมอนามัย ประจำเดือนกุมภาพันธ์ 2566

รายงานผลการเบิกจ่ายงบประมาณในระบบ DOC ระหว่างวันที่ 1 ตุลาคม 2565 - 28 กุมภาพันธ์ 2566 (ข้อมูล ณ วันที่ 2 มีนาคม 2566)

ลำดับ	หน่วยงาน	แผน งปม.66	รวมแผนงบ ณ ก.พ.66	รวมผลเบิกจ่าย ณ ก.พ.66	%เบิกจ่ายเทียบกับแผน ณ ก.พ.66	%เบิกจ่ายเทียบกับแผนทั้งปี
<b>รวมส่วนกลาง</b>		<b>132,463,340.00</b>	<b>70,754,275.48</b>	<b>68,455,547.67</b>	<b>96.75</b>	<b>51.68</b>
1	กลุ่มตรวจสอบภายใน	983,300.00	396,850.00	427,004.91	107.60	43.43
2	กองแผนงาน	4,055,100.00	1,505,004.67	1,490,137.37	99.01	36.75
3	สำนักส่งเสริมสุขภาพ	17,622,829.00	8,483,835.00	8,256,003.00	97.31	46.85
4	กองคลัง	2,194,500.00	1,249,343.00	1,317,193.17	105.43	60.02
5	สำนักงานเลขาธิการกรม	5,248,500.00	2,921,477.32	2,890,727.11	98.95	55.08
6	กองการเจ้าหน้าที่	5,396,900.00	3,312,220.00	2,930,217.62	88.47	54.29
7	สำนักอนามัยสิ่งแวดล้อม	9,223,317.00	6,411,868.00	6,360,671.76	99.20	68.96
8	สำนักพันตสาธารณสุข	15,074,840.00	7,020,846.09	6,456,032.71	91.96	42.83
9	สำนักโภชนาการ	10,767,541.00	5,339,835.00	5,669,130.29	106.17	52.65
10	สำนักอนามัยการเจริญพันธุ์	11,758,124.00	8,950,496.00	9,010,397.00	100.67	76.63
11	กองกิจการรพช.เพื่อการเพื่อสุขภาพ	9,363,300.00	4,447,060.00	4,245,080.29	95.46	45.34
12	สำนักสุขาภิบาลอาหารและน้ำ	2,608,797.00	1,422,507.00	1,294,904.99	91.03	49.64
13	กองประเมินผลกระทบต่อสุขภาพ	3,987,328.00	2,237,589.00	1,933,305.00	86.40	48.49
14	กองห้องปฏิบัติการสาธารณสุข กรมอนามัย	3,373,650.00	1,889,400.00	1,789,798.07	94.73	53.05
15	กองกฎหมาย	3,885,215.00	1,899,573.14	1,888,458.14	99.41	48.61
16	กลุ่มพัฒนาระบบบริหาร	1,106,500.00	697,795.00	670,069.70	96.03	60.56
17	กองส่งเสริมความรู้และสื่อสารสุขภาพ	7,723,099.00	3,965,769.97	3,761,815.47	94.86	48.71
18	ศูนย์ความร่วมมือระหว่างประเทศ	884,500.00	442,468.35	442,588.35	100.03	50.04
19020	สถาบันพัฒนาอนามัยเด็กแห่งชาติ	3,003,000.00	1,598,400.00	1,478,223.11	92.48	49.22
21	สำนักอนามัยผู้สูงอายุ	9,933,000.00	4,908,757.06	4,465,417.06	90.97	44.96
22	สำนักคณะกรรมการผู้ทรงคุณวุฒิ	3,470,000.00	1,376,315.00	1,496,371.67	108.72	43.12
23	กองดิจิทัลเพื่อส่งเสริมสุขภาพ	800,000.00	276,865.88	182,000.88	65.74	22.75
<b>รวมส่วนภูมิภาค</b>		<b>126,242,332.50</b>	<b>62,970,028.61</b>	<b>58,478,819.84</b>	<b>92.87</b>	<b>46.32</b>
23	ศูนย์อนามัยที่ 1 เชียงใหม่	13,878,899.00	7,248,534.00	6,599,999.12	91.05	47.55
24	ศูนย์อนามัยที่ 2 พิษณุโลก	8,635,528.50	3,993,363.00	4,029,340.29	100.90	46.66
25	ศูนย์อนามัยที่ 3 นครสวรรค์	10,806,322.50	5,729,776.20	5,537,646.30	96.65	51.24
26	ศูนย์อนามัยที่ 4 สระบุรี	7,994,376.00	4,189,466.45	4,050,718.55	96.69	50.67
27	ศูนย์อนามัยที่ 5 ราชบุรี	9,614,446.00	4,331,276.33	4,055,664.45	93.64	42.18
28	ศูนย์อนามัยที่ 6 ชลบุรี	7,960,880.50	4,424,280.52	3,577,077.81	80.85	44.93
29	ศูนย์อนามัยที่ 7 ขอนแก่น	11,042,603.00	5,342,515.00	4,784,894.25	89.56	43.33
30	ศูนย์อนามัยที่ 8 อุตรดิตถ์	6,929,669.00	3,709,467.88	3,391,850.60	91.44	48.95
31	ศูนย์อนามัยที่ 9 นครราชสีมา	9,030,818.00	4,236,668.00	3,884,238.78	91.68	43.01
32	ศูนย์อนามัยที่ 10 อุบลราชธานี	9,372,593.00	4,526,159.00	4,060,011.08	89.70	43.32
33	ศูนย์อนามัยที่ 11 นครศรีธรรมราช	9,502,916.00	4,845,714.00	4,369,048.00	90.16	45.98
34	ศูนย์อนามัยที่ 12 ยะลา	9,899,035.00	4,775,269.23	5,019,216.94	105.11	50.70
35	สถาบันพัฒนาสุขภาพเขตเมือง	6,692,814.00	3,357,420.00	3,098,784.91	92.30	46.30
36	ศูนย์อนามัยกลุ่มชาติพันธุ์ ชายขอบ และแรง	2,814,349.00	1,137,589.00	955,586.85	84.00	33.95
37	ศูนย์ทันตสาธารณสุขระหว่างประเทศ	2,067,083.00	1,122,530.00	1,064,741.91	94.85	51.51
<b>ภาพรวมทั้งสิ้น</b>		<b>258,705,672.50</b>	<b>133,724,304.09</b>	<b>126,934,367.51</b>	<b>94.92</b>	<b>49.07</b>

**หน่วยงานส่วนกลาง**

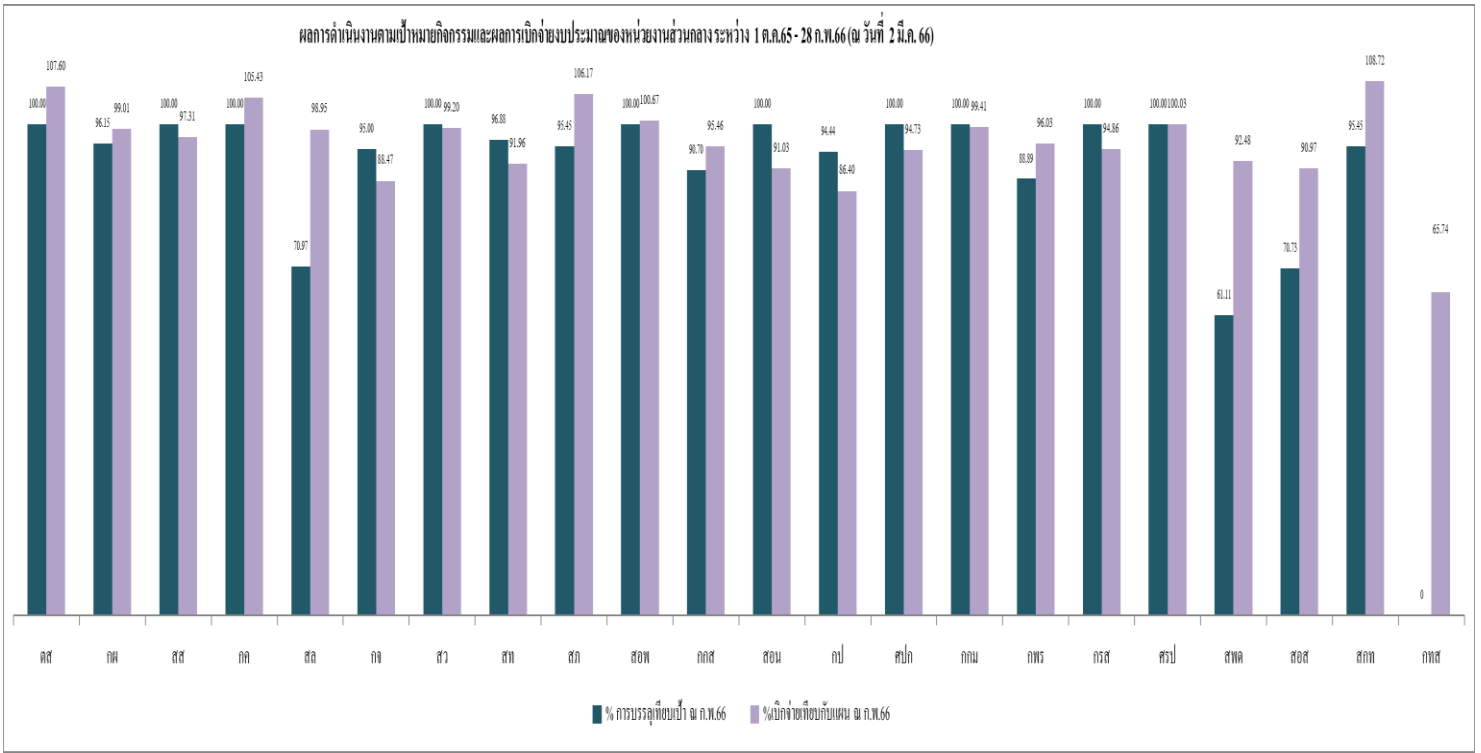

**หน่วยงานส่วนภูมิภาค**

