

## ผลการดำเนินงานตามแผนปฏิบัติการกรมอนามัย ประจำปีงบประมาณ พ.ศ. 2566

(รอบเดือนตุลาคม 2565-เดือนมีนาคม 2566)

### 1. ผลการดำเนินงานตามแผนปฏิบัติการกรมอนามัย ประจำปีงบประมาณ พ.ศ. 2566

ความก้าวหน้าการดำเนินงานตามแผนปฏิบัติการกรมอนามัย ประจำปีงบประมาณ พ.ศ. 2566 ที่ปรากฏในรายงานผลการดำเนินงานฯ ฉบับนี้ เป็นการรวบรวมข้อมูลผลการดำเนินงานฯ ตั้งแต่วันที่ 1 ตุลาคม ถึงวันที่ 31 มีนาคม 2566 ดังนี้

#### ผลการดำเนินงานตามเป้าหมายกิจกรรม

ความก้าวหน้าตามแผนปฏิบัติการกรมอนามัยประจำเดือนมีนาคม 2566 (ตั้งแต่วันที่ 1 ตุลาคม - 31 มีนาคม 2566) กรมอนามัย มีผลการขับเคลื่อนการดำเนินงานตามเป้าหมายกิจกรรมภายใต้แผนปฏิบัติการกรมอนามัย ประจำเดือนมีนาคม 2566 คิดเป็นร้อยละ 92.25 ทั้งนี้ เมื่อพิจารณาแยกความก้าวหน้าการดำเนินงานระหว่างหน่วยงานส่วนกลาง และส่วนภูมิภาค จะพบว่า หน่วยงานส่วนกลาง มีผลการขับเคลื่อนการดำเนินงานฯ คิดเป็นร้อยละ 93.09 และหน่วยงานส่วนภูมิภาค มีผลการขับเคลื่อนการดำเนินงานฯ คิดเป็นร้อยละ 91.73 โดยพิจารณาเทียบกับเป้าหมายกิจกรรมการดำเนินงานกรมอนามัย ประจำเดือนมีนาคม 2566

รายงาน ผลการดำเนินงาน ในระบบ DOC ระหว่างวันที่ 1 ตุลาคม 2565 - 31 มีนาคม 2566 (ข้อมูล ณ วันที่ 1 เมษายน 2566)

ลำดับ	หน่วยงาน	จำนวนกิจกรรมปี 66	จำนวนกิจกรรม ณ มี.ค.66	จำนวนกิจกรรมที่บรรลุผลตามเป้า ณ มี.ค.66	% การบรรลุเทียบเป้า ณ มี.ค.66	% การบรรลุผลเทียบกับเป้าทั้งปี
<b>รวมส่วนกลาง</b>		<b>1,064</b>	<b>782</b>	<b>728</b>	<b>93.09</b>	<b>68.42</b>
1	กลุ่มตรวจสอบภายใน	16	12	12	100.00	75.00
2	กองแผนงาน	42	31	23	74.19	54.76
3	สำนักส่งเสริมสุขภาพ	137	96	96	100.00	70.07
4	กองคลัง	5	3	3	100.00	60.00
5	สำนักงานเลขานุการกรม	34	31	30	96.77	88.24
6	กองการเจ้าหน้าที่	29	24	15	62.50	51.72
7	สำนักอนามัยสิ่งแวดล้อม	94	61	61	100.00	64.89
8	สำนักทันตสาธารณสุข	94	61	61	100.00	64.89
9	สำนักโภชนาการ	90	72	66	91.67	73.33
10	สำนักอนามัยการเจริญพันธุ์	54	45	45	100.00	83.33
11	กองกิจกรรมทางการเพื่อสุขภาพ	69	50	49	98.00	71.01
12	สำนักสุขาภิบาลอาหารและน้ำ	68	57	53	92.98	77.94
13	กองประเมินผลกระทบต่อสุขภาพ	77	60	59	98.33	76.62
14	กองห้องปฏิบัติการสาธารณสุข กรมอนามัย	25	21	19	90.48	76.00
15	กองกฎหมาย	32	29	28	96.55	87.50
16	กลุ่มพัฒนาระบบบริหาร	20	18	16	88.89	80.00
17	กองส่งเสริมความรู้และสื่อสารสุขภาพ	29	7	7	100.00	24.14
18	ศูนย์ความร่วมมือระหว่างประเทศ	13	9	9	100.00	69.23
19020	สถาบันพัฒนาอนามัยเด็กแห่งชาติ	26	18	11	61.11	42.31
21	สำนักอนามัยผู้สูงอายุ	64	42	42	100.00	65.63
22	สำนักคณะกรรมการผู้ทรงคุณวุฒิ	35	26	23	88.46	65.71
23	กองดิจิทัลเพื่อส่งเสริมสุขภาพ	11	9	0	0.00	0.00
<b>รวมส่วนภูมิภาค</b>		<b>1,794</b>	<b>1,282</b>	<b>1,176</b>	<b>91.73</b>	<b>65.55</b>
23	ศูนย์อนามัยที่ 1 เชียงใหม่	173	128	103	80.47	59.54
24	ศูนย์อนามัยที่ 2 พิษณุโลก	151	114	114	100.00	75.50
25	ศูนย์อนามัยที่ 3 นครสวรรค์	169	113	107	94.69	63.31
26	ศูนย์อนามัยที่ 4 สระบุรี	161	100	92	92.00	57.14
27	ศูนย์อนามัยที่ 5 ราชบุรี	137	109	106	97.25	77.37
28	ศูนย์อนามัยที่ 6 ชลบุรี	131	93	77	82.80	58.78
29	ศูนย์อนามัยที่ 7 ขอนแก่น	198	131	112	85.50	56.57
30	ศูนย์อนามัยที่ 8 อุตรดิตถ์	144	109	102	93.58	70.83
31	ศูนย์อนามัยที่ 9 นครราชสีมา	113	81	81	100.00	71.68
32	ศูนย์อนามัยที่ 10 อุบลราชธานี	103	67	67	100.00	65.05
33	ศูนย์อนามัยที่ 11 นครศรีธรรมราช	67	61	44	72.13	65.67
34	ศูนย์อนามัยที่ 12 ยะลา	107	73	71	97.26	66.36
35	สถาบันพัฒนาสุขภาพระดับเมือง	67	53	50	94.34	74.63
36	ศูนย์อนามัยกลุ่มชาติพันธุ์ ชายขอบ และแรง	63	41	41	100.00	65.08
37	ศูนย์ทันตสาธารณสุขระหว่างประเทศ	10	9	9	100.00	90.00
<b>ภาพรวมทั้งสิ้น</b>		<b>2,858</b>	<b>2,064</b>	<b>1,904</b>	<b>92.25</b>	<b>66.62</b>

## ผลการเบิกจ่ายงบประมาณตามแผนปฏิบัติการฯ

ความก้าวหน้าการเบิกจ่ายงานประมาณ ตามแผนปฏิบัติการกรมอนามัยประจำเดือนมีนาคม 2566 (ตั้งแต่วันที่ 1 ตุลาคม-31 มีนาคม 2566) กรมอนามัย มีผลการเบิกจ่ายงบประมาณ ประจำเดือนมีนาคม 2566 คิดเป็นร้อยละ 94.97 ทั้งนี้ เมื่อพิจารณาแยกผลการเบิกจ่ายงบประมาณระหว่างหน่วยงานส่วนกลาง และส่วนภูมิภาค จะพบว่า หน่วยงานส่วนกลาง มีผลการเบิกจ่ายงบประมาณ คิดเป็นร้อยละ 96.96 และหน่วยงานส่วนภูมิภาค มีผลการการเบิกจ่ายงบประมาณ คิดเป็นร้อยละ 92.73 โดยพิจารณาเทียบกับแผนการเบิกจ่ายงบประมาณกรมอนามัย ประจำเดือนมีนาคม 2566

รายงานผลการเบิกจ่ายงบประมาณในระบบ DOC ระหว่างวันที่ 1 ตุลาคม 2565 - 31 มีนาคม 2566 (ข้อมูล ณ วันที่ 1 เมษายน 2566)

ลำดับ	หน่วยงาน	แผน งบประมาณ.66	รวมแผนงบ ณ มี.ค.66	รวมผลเบิกจ่าย ณ มี.ค.66	%เบิกจ่ายเทียบกับแผน ณ มี.ค.66	%เบิกจ่ายเทียบกับแผนทั้งปี
<b>รวมส่วนกลาง</b>		<b>135,976,964.00</b>	<b>81,266,897.64</b>	<b>78,799,951.78</b>	<b>96.96</b>	<b>57.95</b>
1	กลุ่มตรวจสอบภายใน	983,300.00	501,950.00	525,027.33	104.60	53.39
2	กองแผนงาน	4,802,600.00	2,182,213.07	2,089,888.27	95.77	43.52
3	สำนักส่งเสริมสุขภาพ	17,750,057.00	10,687,226.00	10,334,190.00	96.70	58.22
4	กองคลัง	2,189,063.00	1,351,843.00	1,371,077.32	101.42	62.63
5	สำนักงานเลขานุการกรม	5,248,500.00	3,212,240.12	3,226,240.13	100.44	61.47
6	กองการเจ้าหน้าที่	5,666,900.00	4,433,725.00	3,377,297.87	76.17	59.60
7	สำนักอนามัยสิ่งแวดล้อม	9,399,017.00	6,698,901.00	6,657,853.00	99.39	70.84
8	สำนักทันตสาธารณสุข	15,117,400.00	6,698,901.00	6,657,853.00	99.39	44.04
9	สำนักโภชนาการ	11,028,914.00	6,286,239.00	6,707,188.59	106.70	60.81
10	สำนักอนามัยการเจริญพันธุ์	11,761,124.00	8,622,267.00	8,520,265.00	98.82	72.44
11	กองกิจกรรมทางการเพื่อสุขภาพ	9,185,300.00	6,049,080.00	5,587,742.29	92.37	60.83
12	สำนักสุขาภิบาลอาหารและน้ำ	4,108,797.00	1,688,937.00	1,409,883.63	83.48	34.31
13	กองประเมินผลกระทบต่อสุขภาพ	4,990,128.00	3,447,184.00	3,183,500.00	92.35	63.80
14	กองห้องปฏิบัติการสาธารณสุข กรมอนามัย	3,397,950.00	2,104,790.00	1,952,471.74	92.76	57.46
15	กองกฎหมาย	3,885,815.00	2,084,319.46	2,076,469.46	99.62	53.44
16	กลุ่มพัฒนาระบบบริหาร	1,106,500.00	748,210.00	702,684.70	93.92	63.51
17	กองส่งเสริมความรู้และสื่อสารสุขภาพ	7,259,099.00	4,139,909.14	4,120,146.64	99.52	56.76
18	ศูนย์ความร่วมมือระหว่างประเทศ	884,500.00	502,463.35	501,775.85	99.86	56.73
19020	สถาบันพัฒนานามัยเด็กแห่งชาติ	3,003,000.00	1,694,700.00	1,574,962.91	92.93	52.45
21	สำนักอนามัยผู้สูงอายุ	9,936,000.00	5,904,393.50	5,863,273.50	99.30	59.01
22	สำนักคณะกรรมการผู้ทรงคุณวุฒิ	3,473,000.00	1,905,460.00	2,075,874.67	108.94	59.77
23	กองดิจิทัลเพื่อส่งเสริมสุขภาพ	800,000.00	321,946.00	284,285.88	88.30	35.54
<b>รวมส่วนภูมิภาค</b>		<b>125,462,170.00</b>	<b>72,447,156.65</b>	<b>67,178,481.88</b>	<b>92.73</b>	<b>53.54</b>
23	ศูนย์อนามัยที่ 1 เชียงใหม่	13,878,899.00	8,537,157.00	6,853,171.12	80.27	49.38
24	ศูนย์อนามัยที่ 2 พิษณุโลก	8,489,777.00	4,430,401.00	4,628,234.34	104.47	54.52
25	ศูนย์อนามัยที่ 3 นครสวรรค์	10,806,322.50	6,618,919.50	6,422,089.30	97.03	59.43
26	ศูนย์อนามัยที่ 4 สระบุรี	7,902,486.00	4,763,758.45	4,489,569.05	94.24	56.81
27	ศูนย์อนามัยที่ 5 ราชบุรี	9,688,946.00	5,349,072.95	5,273,954.95	98.60	54.43
28	ศูนย์อนามัยที่ 6 ชลบุรี	7,960,880.50	4,935,801.52	3,596,707.81	72.87	45.18
29	ศูนย์อนามัยที่ 7 ขอนแก่น	11,011,987.00	6,116,706.00	5,490,583.75	89.76	49.86
30	ศูนย์อนามัยที่ 8 อุตรดิตถ์	7,051,963.00	4,209,963.00	4,000,771.06	95.03	56.73
31	ศูนย์อนามัยที่ 9 นครราชสีมา	9,560,925.00	4,582,468.00	4,645,945.28	101.39	48.59
32	ศูนย์อนามัยที่ 10 อุบลราชธานี	8,287,004.00	5,138,141.00	4,950,583.26	96.35	59.74
33	ศูนย์อนามัยที่ 11 นครศรีธรรมราช	9,502,916.00	5,542,212.00	4,674,703.00	84.35	49.19
34	ศูนย์อนามัยที่ 12 ยะลา	9,745,938.00	5,612,115.23	5,935,076.94	105.75	60.90
35	สถาบันพัฒนาสุขภาพเขตเมือง	6,692,814.00	3,937,677.00	3,552,293.00	90.21	53.08
36	ศูนย์อนามัยกลุ่มชาติพันธุ์ ชายขอบ และแรง	2,814,229.00	1,290,024.00	1,384,016.00	107.29	49.18
37	ศูนย์ทันตสาธารณสุขระหว่างประเทศ	2,067,083.00	1,382,740.00	1,280,783.02	92.63	61.96
<b>ภาพรวมทั้งสิ้น</b>		<b>261,439,134.00</b>	<b>153,714,054.29</b>	<b>145,978,433.66</b>	<b>94.97</b>	<b>55.84</b>

ทั้งนี้ ได้มีการนำข้อมูลผลการดำเนินงานฯ ดังกล่าวฯ ข้างต้น มาแสดงผลในรูปแบบของแผนภูมิผลการดำเนินงานตามแผนปฏิบัติการฯ เปรียบเทียบกับผลการเบิกจ่ายงบประมาณ จำแนกเป็นผลการดำเนินงานระดับส่วนกลาง และส่วนภูมิภาค ดังนี้

**หน่วยงานส่วนกลาง**

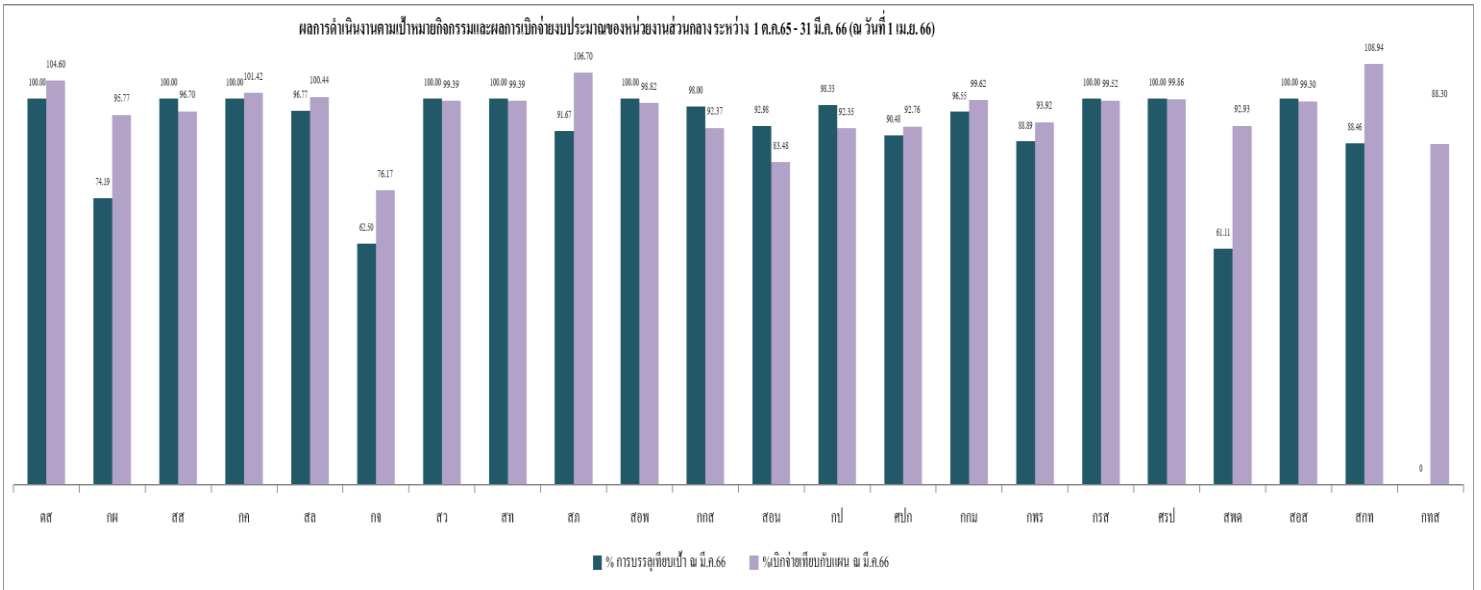

**หน่วยงานส่วนภูมิภาค**

