

## ผลการดำเนินงานตามแผนปฏิบัติการกรมอนามัย ประจำปีงบประมาณ พ.ศ. 2566

(รอบเดือนตุลาคม 2565-เดือนเมษายน 2566)

### 1. ผลการดำเนินงานตามแผนปฏิบัติการกรมอนามัย ประจำปีงบประมาณ พ.ศ. 2566

ความก้าวหน้าการดำเนินงานตามแผนปฏิบัติการกรมอนามัย ประจำปีงบประมาณ พ.ศ. 2566 ที่ปรากฏในรายงานผลการดำเนินงานฯ ฉบับนี้ เป็นการรวบรวมข้อมูลผลการดำเนินงานฯ ตั้งแต่วันที่ 1 ตุลาคม ถึงวันที่ 30 เมษายน 2566 ดังนี้

#### ผลการดำเนินงานตามเป้าหมายกิจกรรม

ความก้าวหน้าตามแผนปฏิบัติการกรมอนามัยประจำเดือนมีนาคม 2566 (ตั้งแต่วันที่ 1 ตุลาคม - 30 เมษายน 2566) กรมอนามัย มีผลการขับเคลื่อนการดำเนินงานตามเป้าหมายกิจกรรมภายใต้แผนปฏิบัติการกรมอนามัย ประจำปีเดือนเมษายน 2566 คิดเป็นร้อยละ 91.19 ทั้งนี้ เมื่อพิจารณาแยกความก้าวหน้าการดำเนินงานระหว่างหน่วยงานส่วนกลาง และส่วนภูมิภาค จะพบว่า หน่วยงานส่วนกลาง มีผลการขับเคลื่อนการดำเนินงานฯ คิดเป็นร้อยละ 89.90 และหน่วยงานส่วนภูมิภาค มีผลการขับเคลื่อนการดำเนินงานฯ คิดเป็นร้อยละ 92.01 โดยพิจารณาเทียบกับเป้าหมายกิจกรรมการดำเนินงานกรมอนามัย ประจำเดือนเมษายน 2566

รายงาน ผลการดำเนินงาน ในระบบ DOC ระหว่างวันที่ 1 ตุลาคม 2565 - 30 เมษายน 2566 (ข้อมูล ณ วันที่ 3 พฤษภาคม 2566)

ลำดับ	หน่วยงาน	จำนวนกิจกรรมปี 66	จำนวนกิจกรรม ณ เม.ย.66	จำนวนกิจกรรมที่บรรลุผลตามเป้า ณ เม.ย.66	% การบรรลุเทียบเป้า ณ เม.ย.66	% การบรรลุผลเทียบกับเป้าทั้งปี
<b>รวมส่วนกลาง</b>		<b>1,108</b>	<b>871</b>	<b>783</b>	<b>89.90</b>	<b>70.67</b>
1	กลุ่มตรวจสอบภายใน	16	13	13	100.00	81.25
2	กองแผนงาน	42	37	21	56.76	50.00
3	สำนักส่งเสริมสุขภาพ	142	103	103	100.00	72.54
4	กองคลัง	5	3	2	66.67	40.00
5	สำนักงานเลขานุการกรม	34	31	31	100.00	91.18
6	กองการเจ้าหน้าที่	30	22	14	63.64	46.67
7	สำนักอนามัยสิ่งแวดล้อม	99	73	73	100.00	73.74
8	สำนักทันตสาธารณสุข	120	90	85	94.44	70.83
9	สำนักโภชนาการ	91	75	68	90.67	74.73
10	สำนักอนามัยการเจริญพันธุ์	55	48	48	100.00	87.27
11	กองกิจกรรมทางการเพื่อสุขภาพ	69	54	51	94.44	73.91
12	สำนักสุขาภิบาลอาหารและน้ำ	68	64	58	90.63	85.29
13	กองประเมินผลกระทบสุขภาพ	78	64	64	100.00	82.05
14	กองห้องปฏิบัติการสาธารณสุข กรมอนามัย	25	23	19	82.61	76.00
15	กองกฎหมาย	32	29	28	96.55	87.50
16	กลุ่มพัฒนาระบบบริหาร	20	18	11	61.11	55.00
17	กองส่งเสริมความรู้และสื่อสารสุขภาพ	31	11	10	90.91	32.26
18	ศูนย์ความร่วมมือระหว่างประเทศ	13	10	8	80.00	61.54
19020	สถาบันพัฒนาอนามัยเด็กแห่งชาติ	28	21	16	76.19	57.14
21	สำนักอนามัยผู้สูงอายุ	64	45	42	93.33	65.63
22	สำนักคณะกรรมการผู้ทรงคุณวุฒิ	35	27	18	66.67	51.43
23	กองดิจิทัลเพื่อส่งเสริมสุขภาพ	11	10	0	0.00	0.00
<b>รวมส่วนภูมิภาค</b>		<b>1,803</b>	<b>1,365</b>	<b>1,256</b>	<b>92.01</b>	<b>69.66</b>
23	ศูนย์อนามัยที่ 1 เชียงใหม่	168	132	123	93.18	73.21
24	ศูนย์อนามัยที่ 2 พิษณุโลก	151	125	125	100.00	82.78
25	ศูนย์อนามัยที่ 3 นครสวรรค์	171	122	117	95.90	68.42
26	ศูนย์อนามัยที่ 4 สระบุรี	163	109	99	90.83	60.74
27	ศูนย์อนามัยที่ 5 ราชบุรี	137	117	103	88.03	75.18
28	ศูนย์อนามัยที่ 6 ชลบุรี	133	99	85	85.86	63.91
29	ศูนย์อนามัยที่ 7 ขอนแก่น	199	133	118	88.72	59.30
30	ศูนย์อนามัยที่ 8 อุดรธานี	148	117	107	91.45	72.30
31	ศูนย์อนามัยที่ 9 นครราชสีมา	113	88	88	100.00	77.88
32	ศูนย์อนามัยที่ 10 อุบลราชธานี	103	73	73	100.00	70.87
33	ศูนย์อนามัยที่ 11 นครศรีธรรมราช	67	61	46	75.41	68.66
34	ศูนย์อนามัยที่ 12 ยะลา	110	82	78	95.12	70.91
35	สถาบันพัฒนาสุขภาพระดับเมือง	67	53	40	75.47	59.70
36	ศูนย์อนามัยกลุ่มชาติพันธุ์ ชายขอบ และแรง	63	45	45	100.00	71.43
37	ศูนย์ทันตสาธารณสุขระหว่างประเทศ	10	9	9	100.00	90.00
<b>ภาพรวมทั้งสิ้น</b>		<b>2,911</b>	<b>2,236</b>	<b>2,039</b>	<b>91.19</b>	<b>70.04</b>

## ผลการเบิกจ่ายงบประมาณตามแผนปฏิบัติการฯ

ความก้าวหน้าการเบิกจ่ายงานประมาณ ตามแผนปฏิบัติการกรมอนามัยประจำเดือนมีนาคม 2566 (ตั้งแต่วันที่ 1 ตุลาคม-30 เมษายน 2566) กรมอนามัย มีผลการเบิกจ่ายงบประมาณ ประจำเดือนเมษายน 2566 คิดเป็นร้อยละ 92.39 ทั้งนี้ เมื่อพิจารณาแยกผลการเบิกจ่ายงบประมาณระหว่างหน่วยงานส่วนกลาง และส่วนภูมิภาค จะพบว่า หน่วยงานส่วนกลาง มีผลการเบิกจ่ายงบประมาณ คิดเป็นร้อยละ 91.89 และหน่วยงานส่วนภูมิภาค มีผลการการเบิกจ่ายงบประมาณ คิดเป็นร้อยละ 92.98 โดยพิจารณาเทียบกับแผนการเบิกจ่ายงบประมาณกรมอนามัย ประจำเดือนเมษายน 2566

รายงานผลการเบิกจ่ายงบประมาณในระบบ DOC ระหว่างวันที่ 1 ตุลาคม 2565 - 30 เมษายน 2566 (ข้อมูล ณ วันที่ 3 พฤษภาคม 2566)

ลำดับ	หน่วยงาน	แผน งบม.66	รวมแผนงบ ณ เม.ย.66	รวมผลเบิกจ่าย ณ เม.ย.66	%เบิกจ่ายเทียบกับแผน ณ เม.ย.66	%เบิกจ่ายเทียบกับแผนทั้งปี
<b>รวมส่วนกลาง</b>		<b>146,974,167.00</b>	<b>97,476,754.14</b>	<b>89,572,319.24</b>	<b>91.89</b>	<b>60.94</b>
1	กลุ่มตรวจสอบภายใน	983,300.00	581,300.00	623,418.33	107.25	63.40
2	กองแผนงาน	6,401,600.00	4,834,927.07	2,989,141.07	61.82	46.69
3	สำนักส่งเสริมสุขภาพ	18,586,557.00	11,847,823.00	11,417,672.20	96.37	61.43
4	กองคลัง	2,189,063.00	1,454,343.00	1,371,077.32	94.27	62.63
5	สำนักงานเลขานุการกรม	5,248,500.00	3,557,445.82	3,557,445.82	100.00	67.78
6	กองการเจ้าหน้าที่	5,823,770.00	4,215,600.00	3,694,555.18	87.64	63.44
7	สำนักอนามัยสิ่งแวดล้อม	11,885,895.00	9,088,496.00	6,992,738.06	76.94	58.83
8	สำนักทันตสาธารณสุข	15,194,950.00	9,755,919.09	9,070,417.31	92.97	59.69
9	สำนักโภชนาการ	10,832,414.00	6,967,217.00	7,032,002.95	100.93	64.92
10	สำนักอนามัยการเจริญพันธุ์	11,540,124.00	8,851,036.00	8,708,199.00	98.39	75.46
11	กองกิจกรรมทางการเพื่อสุขภาพ	11,188,300.00	6,732,632.00	6,060,091.93	90.01	54.16
12	สำนักสุขภาพภิบาลอาหารและน้ำ	5,356,702.00	2,075,684.00	1,444,595.94	69.60	26.97
13	กองประเมินผลกระทบต่อสุขภาพ	5,947,128.00	4,600,014.00	4,333,230.00	94.20	72.86
14	กองห้องปฏิบัติการสาธารณสุข กรมอนามัย	3,397,950.00	2,524,940.00	2,339,896.82	92.67	68.86
15	กองกฎหมาย	4,885,815.00	2,555,461.46	2,501,736.46	97.90	51.20
16	กลุ่มพัฒนาระบบบริหาร	1,106,500.00	807,925.00	702,684.70	86.97	63.51
17	กองส่งเสริมความรู้และสื่อสารสุขภาพ	8,309,099.00	5,443,908.89	5,467,660.89	100.44	65.80
18	ศูนย์ความร่วมมือระหว่างประเทศ	884,500.00	526,265.70	523,301.70	99.44	59.16
19020	สถาบันพัฒนาอนามัยเด็กแห่งชาติ	3,003,000.00	1,772,862.61	1,846,520.51	104.15	61.49
21	สำนักอนามัยผู้สูงอายุ	9,936,000.00	6,516,363.50	6,385,913.50	98.00	64.27
22	สำนักคณะกรรมการผู้ทรงคุณวุฒิ	3,473,000.00	2,071,165.00	2,174,004.67	104.97	62.60
23	กองดิจิทัลเพื่อส่งเสริมสุขภาพ	800,000.00	695,425.00	336,014.88	48.32	42.00
<b>รวมส่วนภูมิภาค</b>		<b>126,035,933.00</b>	<b>81,716,850.13</b>	<b>75,978,090.15</b>	<b>92.98</b>	<b>60.28</b>
23	ศูนย์อนามัยที่ 1 เชียงใหม่	13,920,370.00	9,331,159.00	8,624,642.54	92.43	61.96
24	ศูนย์อนามัยที่ 2 พิษณุโลก	8,439,777.00	4,992,650.00	5,052,968.34	101.21	59.87
25	ศูนย์อนามัยที่ 3 นครสวรรค์	10,794,162.50	7,248,002.50	7,043,137.30	97.17	65.25
26	ศูนย์อนามัยที่ 4 สระบุรี	8,296,206.00	5,777,291.45	5,532,348.26	95.76	66.69
27	ศูนย์อนามัยที่ 5 ราชบุรี	9,724,298.00	6,252,999.88	6,004,173.88	96.02	61.74
28	ศูนย์อนามัยที่ 6 ชลบุรี	7,960,880.50	5,483,972.52	4,488,167.31	81.84	56.38
29	ศูนย์อนามัยที่ 7 ขอนแก่น	11,011,987.00	6,610,520.75	6,374,478.75	96.43	57.89
30	ศูนย์อนามัยที่ 8 อุตรดิตถ์	7,146,213.00	4,552,489.00	4,348,697.50	95.52	60.85
31	ศูนย์อนามัยที่ 9 นครราชสีมา	9,511,935.00	5,772,688.00	4,805,760.28	83.25	50.52
32	ศูนย์อนามัยที่ 10 อุบลราชธานี	8,287,004.00	5,559,986.00	5,079,253.26	91.35	61.29
33	ศูนย์อนามัยที่ 11 นครศรีธรรมราช	9,502,916.00	6,067,264.00	5,205,943.00	85.80	54.78
34	ศูนย์อนามัยที่ 12 ยะลา	9,765,938.00	6,266,107.03	6,601,750.74	105.36	67.60
35	สถาบันพัฒนาสุขภาพภาวะเขตเมือง	6,692,814.00	4,524,717.00	3,833,293.00	84.72	57.27
36	ศูนย์อนามัยกลุ่มชาติพันธุ์ ชายขอบ และแรง	2,914,349.00	1,635,246.00	1,598,538.97	97.76	54.85
37	ศูนย์ทันตสาธารณสุขระหว่างประเทศ	2,067,083.00	1,641,757.00	1,384,937.02	84.36	67.00
<b>ภาพรวมทั้งสิ้น</b>		<b>273,010,100.00</b>	<b>179,193,604.27</b>	<b>165,550,409.39</b>	<b>92.39</b>	<b>60.64</b>

ทั้งนี้ ได้มีการนำข้อมูลผลการดำเนินงานฯ ดังกล่าวฯ ข้างต้น มาแสดงผลในรูปแบบของแผนภูมิผลการดำเนินงานตามแผนปฏิบัติการฯ เปรียบเทียบกับผลการเบิกจ่ายงบประมาณ จำแนกเป็นผลการดำเนินงานระดับส่วนกลาง และส่วนภูมิภาค ดังนี้

**หน่วยงานส่วนกลาง**

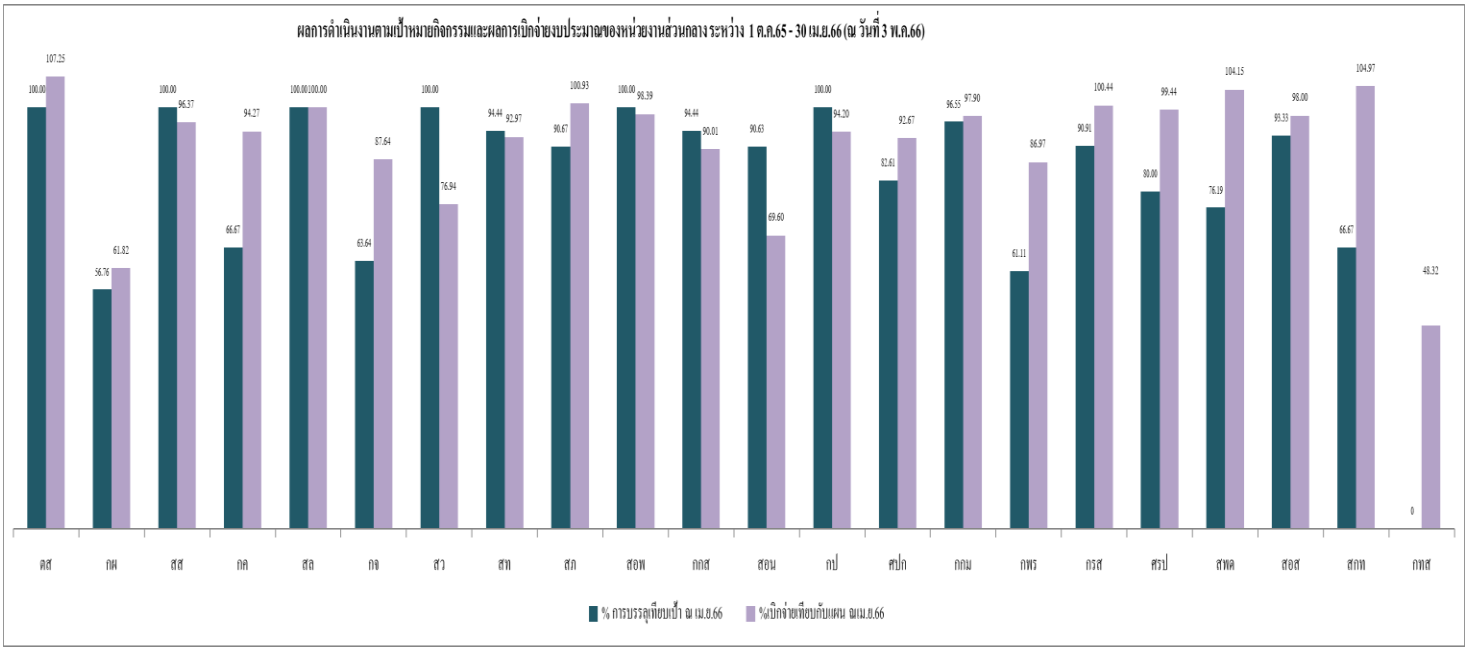

**หน่วยงานส่วนภูมิภาค**

