

## ผลการดำเนินงานตามแผนปฏิบัติการกรมอนามัย ประจำปีงบประมาณ พ.ศ. 2566

(รอบเดือนตุลาคม 2565-เดือนพฤษภาคม 2566)

### 1. ผลการดำเนินงานตามแผนปฏิบัติการกรมอนามัย ประจำปีงบประมาณ พ.ศ. 2566

ความก้าวหน้าการดำเนินงานตามแผนปฏิบัติการกรมอนามัย ประจำปีงบประมาณ พ.ศ. 2566 ที่ปรากฏในรายงานผลการดำเนินงานฯ ฉบับนี้ เป็นการรวบรวมข้อมูลผลการดำเนินงานฯ ตั้งแต่วันที่ 1 ตุลาคม ถึงวันที่ 31 พฤษภาคม 2566 ดังนี้

#### ผลการดำเนินงานตามเป้าหมายกิจกรรม

ความก้าวหน้าตามแผนปฏิบัติการกรมอนามัยประจำเดือนมีนาคม 2566 (ตั้งแต่วันที่ 1 ตุลาคม - 31 พฤษภาคม 2566) กรมอนามัย มีผลการขับเคลื่อนการดำเนินงานตามเป้าหมายกิจกรรมภายใต้แผนปฏิบัติการกรมอนามัย ประจำเดือนพฤษภาคม 2566 คิดเป็นร้อยละ 93.38 ทั้งนี้ เมื่อพิจารณาแยกความก้าวหน้าการดำเนินงานระหว่างหน่วยงานส่วนกลาง และส่วนภูมิภาค จะพบว่า หน่วยงานส่วนกลาง มีผลการขับเคลื่อนการดำเนินงานฯ คิดเป็นร้อยละ 93.13 และหน่วยงานส่วนภูมิภาค มีผลการขับเคลื่อนการดำเนินงานฯ คิดเป็นร้อยละ 93.54 โดยพิจารณาเทียบกับเป้าหมายกิจกรรมการดำเนินงานกรมอนามัย ประจำเดือนพฤษภาคม 2566

รายงาน **ผลการดำเนินงาน** ในระบบ DOC ระหว่างวันที่ 1 ตุลาคม 2565 - 31 พฤษภาคม 2566 (ข้อมูล ณ วันที่ 1 มิถุนายน 2566)

ลำดับ	หน่วยงาน	จำนวนกิจกรรมปี 66	จำนวนกิจกรรม ณ พ.ศ.66	จำนวนกิจกรรมที่บรรลุผลตามเป้าหมาย ณ พ.ศ.66	% การบรรลุเทียบเป้าหมาย พ.ศ.66	% การบรรลุผลเทียบกับเป้าหมายทั้งปี
<b>รวมส่วนกลาง</b>		<b>1,123</b>	<b>931</b>	<b>867</b>	<b>93.13</b>	<b>77.20</b>
1	กลุ่มตรวจสอบภายใน	16	14	14	100.00	87.50
2	กองแผนงาน	41	39	26	66.67	63.41
3	สำนักส่งเสริมสุขภาพ	139	112	112	100.00	80.58
4	กองคลัง	6	3	3	100.00	50.00
5	สำนักงานเลขาธิการกรม	34	32	32	100.00	94.12
6	กองการเจ้าหน้าที่	31	25	23	92.00	74.19
7	สำนักอนามัยสิ่งแวดล้อม	99	76	76	100.00	76.77
8	สำนักทันตสาธารณสุข	119	99	93	93.94	78.15
9	สำนักโภชนาการ	91	79	73	92.41	80.22
10	สำนักอนามัยการเจริญพันธุ์	60	52	52	100.00	86.67
11	กองกิจกรรมทางการเพื่อสุขภาพ	75	59	55	93.22	73.33
12	สำนักสุขภาพิบาลอาหารและน้ำ	68	62	57	91.94	83.82
13	กองประเมินผลกระทบต่อสุขภาพ	78	70	70	100.00	89.74
14	กองห้องปฏิบัติการสาธารณสุข กรมอนามัย	25	23	23	100.00	92.00
15	กองกฎหมาย	32	29	29	100.00	90.63
16	กลุ่มพัฒนาระบบบริหาร	20	18	16	88.89	80.00
17	กองส่งเสริมความรู้และสื่อสารสุขภาพ	35	13	13	100.00	37.14
18	ศูนย์ความร่วมมือระหว่างประเทศ	13	12	10	83.33	76.92
19020	สถาบันพัฒนาอนามัยเด็กแห่งชาติ	27	21	14	66.67	51.85
21	สำนักอนามัยผู้สูงอายุ	64	51	51	100.00	79.69
22	สำนักคณะกรรมการผู้ทรงคุณวุฒิ	39	32	25	78.13	64.10
23	กองดิจิทัลเพื่อส่งเสริมสุขภาพ	11	10	0	0.00	0.00
<b>รวมส่วนภูมิภาค</b>		<b>1,811</b>	<b>1,471</b>	<b>1,376</b>	<b>93.54</b>	<b>75.98</b>
23	ศูนย์อนามัยที่ 1 เชียงใหม่	175	143	142	99.30	81.14
24	ศูนย์อนามัยที่ 2 พิษณุโลก	152	130	130	100.00	85.53
25	ศูนย์อนามัยที่ 3 นครสวรรค์	173	137	132	96.35	76.30
26	ศูนย์อนามัยที่ 4 สระบุรี	164	120	113	94.17	68.90
27	ศูนย์อนามัยที่ 5 ราชบุรี	135	124	111	89.52	82.22
28	ศูนย์อนามัยที่ 6 ชลบุรี	133	105	98	93.33	73.68
29	ศูนย์อนามัยที่ 7 ขอนแก่น	199	145	118	81.38	59.30
30	ศูนย์อนามัยที่ 8 อุตรดิตถ์	149	123	118	95.93	79.19
31	ศูนย์อนามัยที่ 9 นครราชสีมา	113	96	96	100.00	84.96
32	ศูนย์อนามัยที่ 10 อุบลราชธานี	101	80	80	100.00	79.21
33	ศูนย์อนามัยที่ 11 นครศรีธรรมราช	67	61	41	67.21	61.19
34	ศูนย์อนามัยที่ 12 ยะลา	110	90	87	96.67	79.09
35	สถาบันพัฒนาสุขภาพชาวเขตเมือง	67	58	52	89.66	77.61
36	ศูนย์อนามัยกลุ่มชาติพันธุ์ ชายขอบ และแรง	63	50	49	98.00	77.78
37	ศูนย์ทันตสาธารณสุขระหว่างประเทศ	10	9	9	100.00	90.00
<b>ภาพรวมทั้งสิ้น</b>		<b>2,934</b>	<b>2,402</b>	<b>2,243</b>	<b>93.38</b>	<b>76.45</b>

## ผลการเบิกจ่ายงบประมาณตามแผนปฏิบัติการฯ

ความก้าวหน้าการเบิกจ่ายงานประมาณ ตามแผนปฏิบัติการกรมอนามัยประจำเดือนมีนาคม 2566 (ตั้งแต่วันที่ 1 ตุลาคม-31 พฤษภาคม 2566) กรมอนามัย มีผลการเบิกจ่ายงบประมาณ ประจำเดือนพฤษภาคม 2566 คิดเป็นร้อยละ 93.96 ทั้งนี้ เมื่อพิจารณาแยกผลการเบิกจ่ายงบประมาณระหว่างหน่วยงานส่วนกลาง และส่วนภูมิภาค จะพบว่า หน่วยงานส่วนกลาง มีผลการเบิกจ่ายงบประมาณ คิดเป็นร้อยละ 95.81 และหน่วยงานส่วนภูมิภาค มีผลการการเบิกจ่ายงบประมาณ คิดเป็นร้อยละ 91.73 โดยพิจารณาเทียบกับแผนการเบิกจ่ายงบประมาณกรมอนามัย ประจำเดือนพฤษภาคม 2566

รายงานผลการเบิกจ่ายงบประมาณในระบบ DOC ระหว่างวันที่ 1 ตุลาคม 2565 - 31 พฤษภาคม 2566 (ข้อมูล ณ วันที่ 1 มิถุนายน 2566)

ลำดับ	หน่วยงาน	แผน งบ.66	รวมแผนงบ ณ พ.ค.66	รวมผลเบิกจ่าย ณ พ.ค.66	%เบิกจ่ายเทียบกับแผน ณ พ.ค.66	%เบิกจ่ายเทียบกับแผนทั้งปี
<b>รวมส่วนกลาง</b>		<b>147,734,944.81</b>	<b>110,322,905.51</b>	<b>105,704,254.95</b>	<b>95.81</b>	<b>71.55</b>
1	กลุ่มตรวจสอบภายใน	983,300.00	728,900.00	711,578.88	97.62	72.37
2	กองแผนงาน	6,397,399.00	5,100,129.47	4,535,640.67	88.93	70.90
3	สำนักส่งเสริมสุขภาพ	18,447,557.00	12,969,669.90	12,384,239.20	95.49	67.13
4	กองคลัง	2,189,063.00	1,549,643.00	1,709,647.89	110.33	78.10
5	สำนักงานเลขานุการกรม	5,478,644.00	3,983,079.87	3,983,079.87	100.00	72.70
6	กองการเจ้าหน้าที่	5,666,900.00	4,493,480.45	4,153,674.43	92.44	73.30
7	สำนักอนามัยสิ่งแวดล้อม	11,885,895.00	9,883,506.00	9,844,541.75	99.61	82.83
8	สำนักทันตสาธารณสุข	15,176,254.81	10,080,229.81	9,613,017.31	95.37	63.34
9	สำนักโภชนาการ	10,892,414.00	7,592,706.80	7,749,248.74	102.06	71.14
10	สำนักอนามัยการเจริญพันธุ์	11,540,124.00	9,286,600.00	8,979,794.00	96.70	77.81
11	กองกิจกรรมทางสาธารณสุข	11,279,180.00	9,267,952.00	8,726,529.33	94.16	77.37
12	สำนักสุขาภิบาลอาหารและน้ำ	4,040,802.00	2,515,826.00	1,593,510.22	63.34	39.44
13	กองประเมินผลกระทบต่อสุขภาพ	5,947,128.00	5,066,604.00	4,798,695.00	94.71	80.69
14	กองห้องปฏิบัติการสาธารณสุข กรมอนามัย	3,397,950.00	2,796,550.00	2,602,350.60	93.06	76.59
15	กองกฎหมาย	4,885,815.00	3,646,066.36	3,643,226.36	99.92	74.57
16	กลุ่มพัฒนาระบบบริหาร	1,106,500.00	862,990.00	845,878.44	98.02	76.45
17	กองส่งเสริมความรอบรู้และสื่อสารสุขภาพ	9,548,399.00	6,620,400.94	6,343,257.69	95.81	66.43
18	ศูนย์ความร่วมมือระหว่างประเทศ	884,500.00	782,660.70	837,168.68	106.96	94.65
19020	สถาบันพัฒนาอนามัยเด็กแห่งชาติ	3,003,000.00	2,326,523.61	1,947,248.84	83.70	64.84
21	สำนักอนามัยผู้สูงอายุ	10,336,000.00	7,673,602.50	7,642,739.10	99.60	73.94
22	สำนักคณะกรรมการผู้ทรงคุณวุฒิ	3,848,120.00	2,366,270.00	2,413,863.07	102.01	62.73
23	กองดิจิทัลเพื่อส่งเสริมสุขภาพ	800,000.00	729,515.00	645,324.88	88.46	80.67
<b>รวมส่วนภูมิภาค</b>		<b>124,765,386.70</b>	<b>91,433,031.51</b>	<b>83,868,505.58</b>	<b>91.73</b>	<b>67.22</b>
23	ศูนย์อนามัยที่ 1 เชียงใหม่	13,866,242.00	9,951,154.00	9,588,001.94	96.35	69.15
24	ศูนย์อนามัยที่ 2 พิษณุโลก	8,409,777.00	5,684,908.00	5,646,439.59	99.32	67.14
25	ศูนย์อนามัยที่ 3 นครสวรรค์	10,775,506.00	8,163,746.00	7,704,214.40	94.37	71.50
26	ศูนย์อนามัยที่ 4 สระบุรี	8,316,206.00	6,168,856.45	6,116,116.26	99.15	73.54
27	ศูนย์อนามัยที่ 5 ราชบุรี	9,728,946.20	7,178,043.76	6,817,258.53	94.97	70.07
28	ศูนย์อนามัยที่ 6 ชลบุรี	7,960,880.50	6,338,520.52	5,420,543.31	85.52	68.09
29	ศูนย์อนามัยที่ 7 ขอนแก่น	11,011,987.00	7,454,543.75	6,822,797.50	91.53	61.96
30	ศูนย์อนามัยที่ 8 อุตรดิตถ์	7,031,863.00	5,066,768.00	4,720,093.11	93.16	67.12
31	ศูนย์อนามัยที่ 9 นครราชสีมา	8,514,055.00	6,720,420.00	5,055,268.28	75.22	59.38
32	ศูนย์อนามัยที่ 10 อุบลราชธานี	8,307,004.00	6,040,991.00	5,483,878.26	90.78	66.02
33	ศูนย์อนามัยที่ 11 นครศรีธรรมราช	9,502,916.00	6,762,452.00	5,205,943.00	76.98	54.78
34	ศูนย์อนามัยที่ 12 ยะลา	9,765,938.00	6,747,017.03	7,132,660.74	105.72	73.04
35	สถาบันพัฒนาสุขภาพเขตเมือง	6,692,814.00	5,485,909.00	4,606,917.31	83.98	68.83
36	ศูนย์อนามัยกลุ่มชาติพันธุ์ ชายขอบ และแรง	2,814,169.00	1,960,684.00	2,073,372.33	105.75	73.68
37	ศูนย์ทันตสาธารณสุขระหว่างประเทศ	2,067,083.00	1,709,018.00	1,475,001.02	86.31	71.36
<b>ภาพรวมทั้งสิ้น</b>		<b>272,500,331.51</b>	<b>201,755,937.02</b>	<b>189,572,760.53</b>	<b>93.96</b>	<b>69.57</b>

ทั้งนี้ ได้มีการนำข้อมูลผลการดำเนินงานฯ ดังกล่าวฯ ข้างต้น มาแสดงผลในรูปแบบของแผนภูมิผลการดำเนินงานตามแผนปฏิบัติการฯ เปรียบเทียบกับผลการเบิกจ่ายงบประมาณ จำแนกเป็นผลการดำเนินงานระดับส่วนกลาง และส่วนภูมิภาค ดังนี้

### หน่วยงานส่วนกลาง

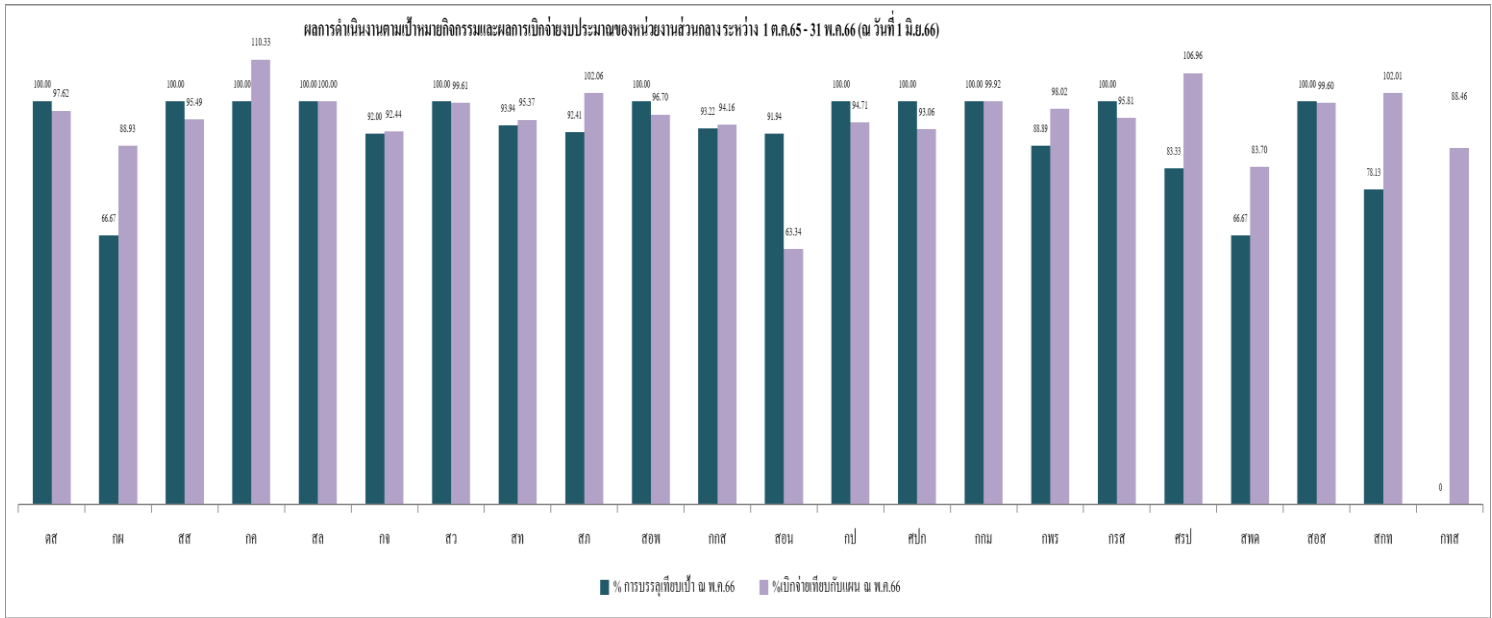

### หน่วยงานส่วนภูมิภาค

