

**ผลการดำเนินงานตามแผนปฏิบัติการกรมอนามัย ประจำปีงบประมาณ พ.ศ. 2566**  
(รอบเดือนตุลาคม 2565-เดือนมิถุนายน 2566)

**1. ผลการดำเนินงานตามแผนปฏิบัติการกรมอนามัย ประจำปีงบประมาณ พ.ศ. 2566**

ความก้าวหน้าการดำเนินงานตามแผนปฏิบัติการกรมอนามัย ประจำปีงบประมาณ พ.ศ. 2566 ที่ปรากฏในรายงานผลการดำเนินงานฯ ฉบับนี้ เป็นการรวบรวมข้อมูลผลการดำเนินงานฯ ตั้งแต่วันที่ 1 ตุลาคม ถึงวันที่ 30 มิถุนายน 2566 ดังนี้

**ผลการดำเนินงานตามเป้าหมายกิจกรรม**

ความก้าวหน้าตามแผนปฏิบัติการกรมอนามัยประจำเดือนมีนาคม 2566 (ตั้งแต่วันที่ 1 ตุลาคม - 30 มิถุนายน 2566) กรมอนามัย มีผลการขับเคลื่อนการดำเนินงานตามเป้าหมายกิจกรรมภายใต้แผนปฏิบัติการกรมอนามัย ประจำเดือนมิถุนายน 2566 คิดเป็นร้อยละ 94.15 ทั้งนี้ เมื่อพิจารณาแยกความก้าวหน้าการดำเนินงานระหว่างหน่วยงานส่วนกลาง และส่วนภูมิภาค จะพบว่า หน่วยงานส่วนกลาง มีผลการขับเคลื่อนการดำเนินงานฯ คิดเป็นร้อยละ 91.96 และหน่วยงานส่วนภูมิภาค มีผลการขับเคลื่อนการดำเนินงานฯ คิดเป็นร้อยละ 95.51 โดยพิจารณาเทียบกับเป้าหมายกิจกรรมการดำเนินงานกรมอนามัย ประจำเดือนมิถุนายน 2566

รายงาน ผลการดำเนินงาน ในระบบ DOC ระหว่างวันที่ 1 ตุลาคม 2565 - 30 มิถุนายน 2566 (ข้อมูล ณ วันที่ 30 มิถุนายน 2566)						
ลำดับ	หน่วยงาน	จำนวนกิจกรรมปี 66	จำนวนกิจกรรม ณ มิ.ย.66	จำนวนกิจกรรมที่บรรลุผลตามเป้าหมาย ณ มิ.ย.66	% การบรรลุเทียบเป้าหมาย ณ มิ.ย.66	% การบรรลุผลเทียบกับเป้าหมายทั้งปี
<b>รวมส่วนกลาง</b>		<b>1,130</b>	<b>983</b>	<b>904</b>	<b>91.96</b>	<b>80.00</b>
1	กลุ่มตรวจสอบภายใน	16	14	14	100.00	87.50
2	กองแผนงาน	41	39	26	66.67	63.41
3	สำนักส่งเสริมสุขภาพ	141	125	125	100.00	88.65
4	กองคลัง	6	4	3	75.00	50.00
5	สำนักงานเลขานุการกรม	34	32	32	100.00	94.12
6	กองการเจ้าหน้าที่	33	29	29	100.00	87.88
7	สำนักอนามัยสิ่งแวดล้อม	98	85	85	100.00	86.73
8	สำนักทันตสาธารณสุข	119	106	98	92.45	82.35
9	สำนักโภชนาการ	92	83	75	90.36	81.52
10	สำนักอนามัยการเจริญพันธุ์	61	54	54	100.00	88.52
11	กองกิจกรรมทางการเพื่อสุขภาพ	75	61	57	93.44	76.00
12	สำนักสุขภาพอาหารและน้ำ	68	65	59	90.77	86.76
13	กองประเมินผลกระทบต่อสุขภาพ	78	71	60	84.51	76.92
14	กองห้องปฏิบัติการสาธารณสุข กรมอนามัย	25	24	23	95.83	92.00
15	กองกฎหมาย	32	29	29	100.00	90.63
16	กลุ่มพัฒนาระบบบริหาร	21	18	13	72.22	61.90
17	กองส่งเสริมความรู้และสื่อสารสุขภาพ	35	14	14	100.00	40.00
18	ศูนย์ความร่วมมือระหว่างประเทศ	13	12	8	66.67	61.54
19020	สถาบันพัฒนาอนามัยเด็กแห่งชาติ	27	21	15	71.43	55.56
21	สำนักอนามัยผู้สูงอายุ	64	57	57	100.00	89.06
22	สำนักคณะกรรมการผู้ทรงคุณวุฒิ	40	30	28	93.33	70.00
23	กองดิจิทัลเพื่อส่งเสริมสุขภาพ	11	10	0	0.00	0.00
<b>รวมส่วนภูมิภาค</b>		<b>1,820</b>	<b>1,582</b>	<b>1,511</b>	<b>95.51</b>	<b>83.02</b>
23	ศูนย์อนามัยที่ 1 เชียงใหม่	172	144	143	99.31	83.14
24	ศูนย์อนามัยที่ 2 พิษณุโลก	152	135	135	100.00	88.82
25	ศูนย์อนามัยที่ 3 นครสวรรค์	173	143	139	97.20	80.35
26	ศูนย์อนามัยที่ 4 สระบุรี	166	138	128	92.75	77.11
27	ศูนย์อนามัยที่ 5 ราชบุรี	136	126	116	92.06	85.29
28	ศูนย์อนามัยที่ 6 ชลบุรี	133	115	111	96.52	83.46
29	ศูนย์อนามัยที่ 7 ขอนแก่น	200	167	147	88.02	73.50
30	ศูนย์อนามัยที่ 8 อุดรธานี	150	137	135	98.54	90.00
31	ศูนย์อนามัยที่ 9 นครราชสีมา	116	105	105	100.00	90.52
32	ศูนย์อนามัยที่ 10 อุบลราชธานี	106	91	91	100.00	85.85
33	ศูนย์อนามัยที่ 11 นครศรีธรรมราช	64	61	51	83.61	79.69
34	ศูนย์อนามัยที่ 12 ยะลา	110	96	92	95.83	83.64
35	สถาบันพัฒนาสุขภาพระดับเมือง	69	61	55	90.16	79.71
36	ศูนย์อนามัยกลุ่มชาติพันธุ์ ชายขอบ และแรง	63	54	54	100.00	85.71
37	ศูนย์ทันตสาธารณสุขระหว่างประเทศ	10	9	9	100.00	90.00
<b>ภาพรวมทั้งสิ้น</b>		<b>2,950</b>	<b>2,565</b>	<b>2,415</b>	<b>94.15</b>	<b>81.86</b>

**ผลการเบิกจ่ายงบประมาณตามแผนปฏิบัติการฯ**

ความก้าวหน้าการเบิกจ่ายงานประมาณ ตามแผนปฏิบัติการกรมอนามัยประจำเดือนมิถุนายน 2566 (ตั้งแต่วันที่ 1 ตุลาคม-30 มิถุนายน 2566) กรมอนามัย มีผลการเบิกจ่ายงบประมาณ ประจำเดือนมิถุนายน 2566

คิดเป็นร้อยละ 95.30 ทั้งนี้ เมื่อพิจารณาแยกผลการเบิกจ่ายงบประมาณระหว่างหน่วยงานส่วนกลาง และส่วนภูมิภาค จะพบว่า หน่วยงานส่วนกลาง มีผลการเบิกจ่ายงบประมาณ คิดเป็นร้อยละ 94.96 และหน่วยงานส่วนภูมิภาค มีผลการการเบิกจ่ายงบประมาณ คิดเป็นร้อยละ 95.72 โดยพิจารณาเทียบกับแผนการเบิกจ่ายงบประมาณกรมอนามัย ประจำปีเดือนมิถุนายน 2566

รายงานผลการเบิกจ่ายงบประมาณในระบบ DOC ระหว่างวันที่ 1 ตุลาคม 2565 - 30 มิถุนายน 2566 (ข้อมูล ณ วันที่ 30 มิถุนายน 2566)

ลำดับ	หน่วยงาน	แผน งบ.66	รวมแผนงบ ณ มิ.ย.66	รวมผลเบิกจ่าย ณ มิ.ย.66	%เบิกจ่ายเทียบกับแผน ณ มิ.ย.66	%เบิกจ่ายเทียบกับแผนทั้งปี
<b>รวมส่วนกลาง</b>		<b>149,887,310.81</b>	<b>121,560,436.39</b>	<b>115,436,663.48</b>	<b>94.96</b>	<b>77.02</b>
1	กลุ่มตรวจสอบภายใน	983,300.00	824,750.00	789,883.92	95.77	80.33
2	กองแผนงาน	6,533,039.00	5,401,444.47	5,192,193.47	96.13	79.48
3	สำนักส่งเสริมสุขภาพ	18,555,037.00	15,163,215.00	14,645,320.20	96.58	78.93
4	กองคลัง	2,189,063.00	1,680,943.00	1,857,895.33	110.53	84.87
5	สำนักงานเลขานุการกรม	5,705,524.00	4,567,073.92	4,567,073.92	100.00	80.05
6	กองการเจ้าหน้าที่	6,259,900.00	4,800,596.98	4,480,560.73	93.33	71.58
7	สำนักอนามัยสิ่งแวดล้อม	12,011,895.00	10,365,913.00	10,225,537.43	98.65	85.13
8	สำนักทันตสาธารณสุข	15,176,254.81	10,841,414.81	10,215,232.31	94.22	67.31
9	สำนักโภชนาการ	10,877,114.00	8,965,065.00	8,683,706.44	96.86	79.83
10	สำนักอนามัยการเจริญพันธุ์	11,501,670.00	9,428,895.50	9,260,169.00	98.21	80.51
11	กองกิจกรรมทางการเพื่อสุขภาพ	11,226,300.00	9,620,267.00	9,017,885.51	93.74	80.33
12	สำนักสุขาภิบาลอาหารและน้ำ	4,040,802.00	3,721,028.00	1,700,965.22	45.71	42.09
13	กองประเมินผลกระทบต่อสุขภาพ	5,947,128.00	5,258,933.00	4,798,695.00	91.25	80.69
14	กองห้องปฏิบัติการสาธารณสุข กรมอนามัย	3,397,950.00	2,996,010.00	2,749,095.07	91.76	80.90
15	กองกฎหมาย	4,885,815.00	4,035,939.76	4,045,774.76	100.24	82.81
16	กลุ่มพัฒนาระบบบริหาร	1,276,500.00	897,110.00	865,878.44	96.52	67.83
17	กองส่งเสริมความรู้และสื่อสารสุขภาพ	10,298,399.00	7,996,034.09	7,797,189.00	97.51	75.71
18	ศูนย์ความร่วมมือระหว่างประเทศ	884,500.00	807,612.75	850,408.68	105.30	96.15
19020	สถาบันพัฒนาอนามัยเด็กแห่งชาติ	3,003,000.00	2,480,928.61	2,071,239.54	83.49	68.97
21	สำนักอนามัยผู้สูงอายุ	10,336,000.00	8,075,755.50	8,020,696.96	99.32	77.60
22	สำนักคณะกรรมการผู้ทรงคุณวุฒิ	3,998,120.00	2,930,505.00	2,935,441.67	100.17	73.42
23	กองดิจิทัลเพื่อส่งเสริมสุขภาพ	800,000.00	701,001.00	665,820.88	94.98	83.23
<b>รวมส่วนภูมิภาค</b>		<b>128,251,177.70</b>	<b>98,914,753.84</b>	<b>94,683,982.24</b>	<b>95.72</b>	<b>73.83</b>
23	ศูนย์อนามัยที่ 1 เชียงใหม่	13,793,472.00	11,049,468.00	10,530,931.94	95.31	76.35
24	ศูนย์อนามัยที่ 2 พิษณุโลก	8,409,777.00	6,418,584.50	5,501,456.71	85.71	65.42
25	ศูนย์อนามัยที่ 3 นครสวรรค์	10,551,712.00	8,562,418.00	8,235,038.40	96.18	78.04
26	ศูนย์อนามัยที่ 4 สระบุรี	8,316,206.00	6,769,523.32	6,565,789.92	96.99	78.95
27	ศูนย์อนามัยที่ 5 ราชบุรี	9,728,946.20	7,636,360.17	7,595,741.79	99.47	78.07
28	ศูนย์อนามัยที่ 6 ชลบุรี	9,897,057.50	5,984,575.12	5,506,005.16	92.00	55.63
29	ศูนย์อนามัยที่ 7 ขอนแก่น	11,631,987.00	8,202,544.37	8,105,595.78	98.82	69.68
30	ศูนย์อนามัยที่ 8 อุตรดิตถ์	7,020,663.00	5,671,411.00	5,377,090.71	94.81	76.59
31	ศูนย์อนามัยที่ 9 นครราชสีมา	9,425,690.00	7,236,444.00	7,424,474.00	102.60	78.77
32	ศูนย์อนามัยที่ 10 อุบลราชธานี	8,577,004.00	6,904,037.00	6,834,978.26	99.00	79.69
33	ศูนย์อนามัยที่ 11 นครศรีธรรมราช	9,538,658.00	7,444,455.00	6,923,874.00	93.01	72.59
34	ศูนย์อนามัยที่ 12 ยะลา	9,765,938.00	7,148,172.36	7,455,215.07	104.30	76.34
35	สถาบันพัฒนาสุขภาพเขตเมือง	6,712,814.00	5,825,354.00	4,626,917.31	79.43	68.93
36	ศูนย์อนามัยกลุ่มชาติพันธุ์ ชายขอบ และแรง	2,814,170.00	2,236,959.00	2,332,469.47	104.27	82.88
37	ศูนย์ทันตสาธารณสุขระหว่างประเทศ	2,067,083.00	1,824,448.00	1,668,403.72	91.45	80.71
<b>ภาพรวมทั้งสิ้น</b>		<b>278,138,488.51</b>	<b>220,475,190.23</b>	<b>210,120,645.72</b>	<b>95.30</b>	<b>75.55</b>

ทั้งนี้ ได้มีการนำข้อมูลผลการดำเนินงานฯ ดังกล่าวฯ ข้างต้น มาแสดงผลในรูปแบบของแผนภูมิผลการดำเนินงานตามแผนปฏิบัติการฯ เปรียบเทียบกับผลการเบิกจ่ายงบประมาณ จำแนกเป็นผลการดำเนินงานระดับส่วนกลาง และส่วนภูมิภาค ดังนี้

### หน่วยงานส่วนกลาง

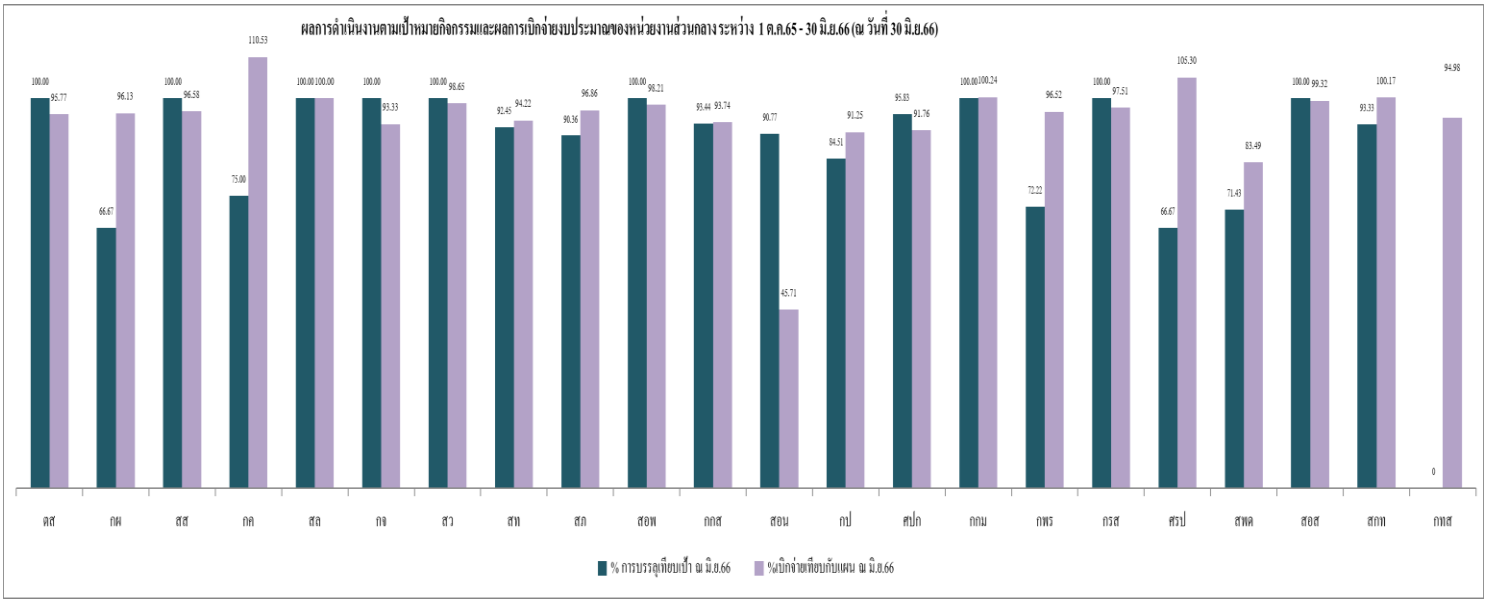

หน่วยงานส่วนภูมิภาค

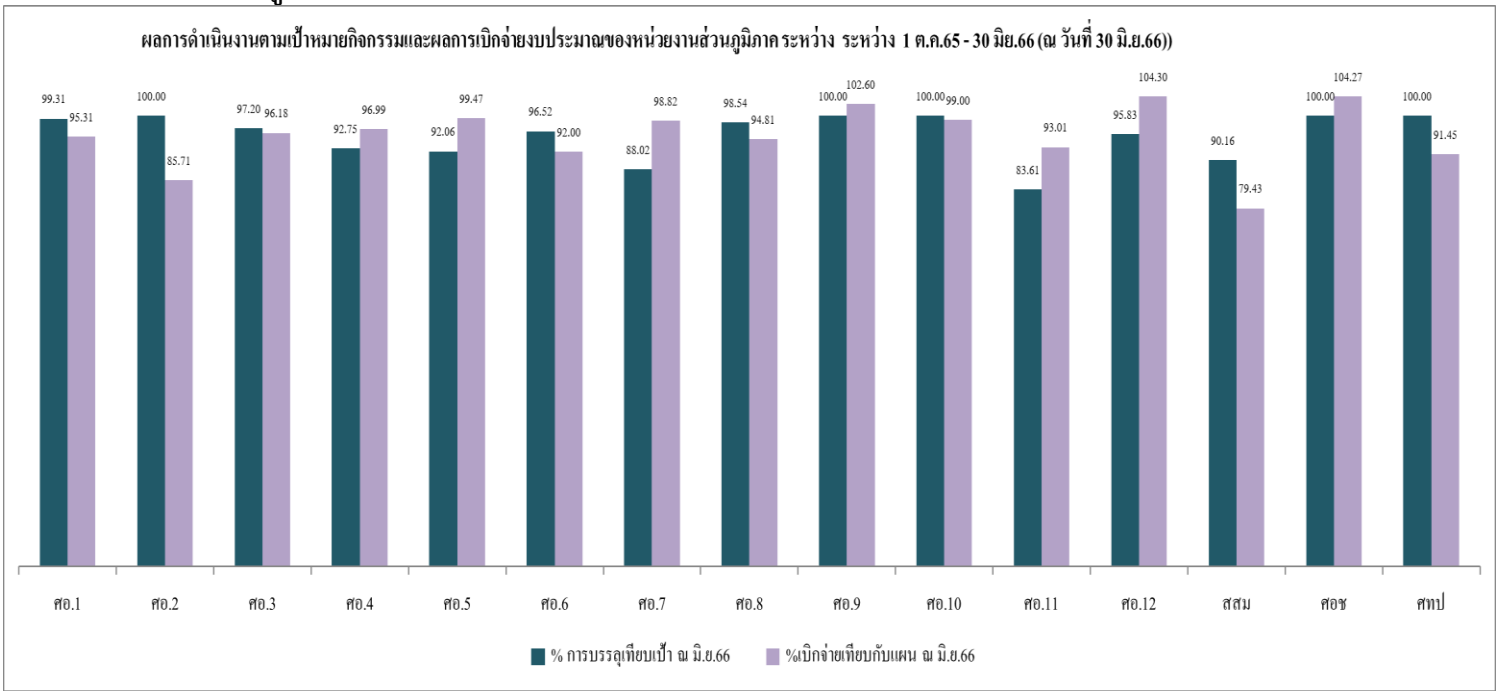

ระบบศูนย์ติดตามผลการปฏิบัติงานกรมอนามัย (DOC 4.0) ณ 30 มิถุนายน 2566