

ระเบียบวาระการประชุมกรมอนามัย ครั้งที่ ๑๑/๒๕๖๖
วันพฤหัสบดีที่ ๑๐ สิงหาคม ๒๕๖๖ เวลา ๐๙.๐๐ - ๑๒.๐๐ น.
ณ โรงแรมดวงจิตต์ รีสอร์ท แอนด์ สปา อำเภอกระทุ่ม จังหวัดภูเก็ต

วาระที่	เรื่อง	ผู้นำเสนอ	ระยะเวลา นำเสนอ (นาที)	เอกสาร หมายเลข
๑	ประธานแจ้งให้ที่ประชุมทราบ			
๒	รับรองรายงานการประชุมกรมอนามัย ครั้งที่ ๑๐/๒๕๖๖	ทันตแพทย์ดำรง อารังเลาะห์พันธ์ ผู้อำนวยการกองแผนงาน	๒	๑
๓	เรื่องสืบเนื่อง			
	๓.๑ สรุปผลการเบิกจ่ายงบประมาณ ประจำปีงบประมาณ พ.ศ. ๒๕๖๖	นางสาวพิมพ์ภาวดี ศรีจันทร์ ผู้อำนวยการกองคลัง	๕	๒
	๓.๒ รายงานความก้าวหน้าระบบวิถีไทยใหม่ สร้างไทย สร้างชาติ ระยะ ๒	นางสาวชุลีวรรณ นพวิสุทธิสกุล ปฏิบัติหน้าที่ผู้อำนวยการกองดิจิทัล เพื่อส่งเสริมสุขภาพ	๕	๓
๓.๓ กรอบการประชุมวิชาการส่งเสริมสุขภาพและอนามัย สิ่งแวดล้อม ครั้งที่ ๑๗ ประจำปี พ.ศ.๒๕๖๗	แพทย์หญิงสายพิน โชติวิเชียร ผู้อำนวยการสำนักโภชนาการ	๕	๔	
๔	เรื่องเพื่อพิจารณา			
	๔.๑ Green Energy กรมอนามัย ตามนโยบายกระทรวง สาธารณสุข	นายวินัย รอดไทร เลขานุการกรม กรมอนามัย	๕	๕
๕	เรื่องเพื่อทราบ			
	๕.๑ การจัดทำแผนปฏิบัติการ ปี ๒๕๖๗ กรมอนามัย และการจัดสรรงบประมาณ พลังก่อน ปี ๒๕๖๖ (งบประมาณ ปี ๒๕๖๗)	ทันตแพทย์ดำรง อารังเลาะห์พันธ์ ผู้อำนวยการกองแผนงาน	๕	๖
	๕.๒ โครงการแสงนำใจไทยทั้งชาติ เดิน วิ่ง ปั่น ป้องกัน อัมพาต ครั้งที่ ๙ เฉลิมพระเกียรติ	นายแพทย์อุดม อัสวุฒมางกูร ผู้อำนวยการกองกิจกรรมทางกาย เพื่อสุขภาพ	๕	๗
	เอกสารเพื่อทราบ			
	๕.๓ สรุปประเด็นสำคัญจากการประชุมกระทรวงสาธารณสุข (๑) การประชุมผู้บริหารระดับสูงกระทรวงสาธารณสุข (๒) การประชุมศูนย์ปฏิบัติการฉุกเฉินด้านการแพทย์ และสาธารณสุข กรณี โรคติดเชื้อไวรัสโคโรนา 2019 (COVID - 19)	กองแผนงาน	-	๘
๕.๔ รายงานความก้าวหน้าผลการปฏิบัติตามมติที่ประชุม กระทรวงสาธารณสุข	-		๙	
๕.๕ รายงานผลการปฏิบัติตามมติที่ประชุมกรมอนามัย ประจำปีงบประมาณ พ.ศ. ๒๕๖๖ ครั้งที่ ๑ - ๑๐/๒๕๖๖	-		๑๐	

วาระที่	เรื่อง	ผู้นำเสนอ	ระยะเวลา นำเสนอ (นาที)	เอกสาร หมายเลข
	๕.๖ รายงานการประเมินความเข้าใจเอกสารเพื่อทราบ ของการประชุมกรมอนามัย ประจำปีงบประมาณพ.ศ. ๒๕๖๖	กองแผนงาน	-	๑๑
	๕.๗ สรุปรายงานประชุมเชิงปฏิบัติการพัฒนาความรู้ ด้านพิธีการทูตและการรับรองแขกต่างประเทศ	ศูนย์ความร่วมมือระหว่างประเทศ	-	๑๒
	๕.๘ รายงานการใช้พลังงานไฟฟ้าและน้ำมันเชื้อเพลิง	สำนักงานเลขานุการกรม	-	๑๓
	๕.๙ สรุปรายงานการสื่อสารประจำเดือนกรกฎาคม ๒๕๖๖	กองส่งเสริมความรอบรู้และสื่อสาร สุขภาพ	-	๑๔
๖	เรื่องอื่นๆ (ถ้ามี) ๖.๑ รายงานความก้าวหน้าตามแผนปฏิบัติการกรม อนามัย	กองแผนงาน	-	-

ผลการดำเนินงานตามแผนปฏิบัติการกรมอนามัย ประจำปีงบประมาณ พ.ศ. 2566

(รอบเดือนตุลาคม 2565-เดือนกรกฎาคม 2566)

1. ผลการดำเนินงานตามแผนปฏิบัติการกรมอนามัย ประจำปีงบประมาณ พ.ศ. 2566

ความก้าวหน้าการดำเนินงานตามแผนปฏิบัติการกรมอนามัย ประจำปีงบประมาณ พ.ศ. 2566 ที่ปรากฏในรายงานผลการดำเนินงานฯ ฉบับนี้ เป็นการรวบรวมข้อมูลผลการดำเนินงานฯ ตั้งแต่วันที่ 1 ตุลาคม ถึงวันที่ 31 กรกฎาคม 2566 ดังนี้

ผลการดำเนินงานตามเป้าหมายกิจกรรม

ความก้าวหน้าตามแผนปฏิบัติการกรมอนามัยประจำเดือนกรกฎาคม 2566 (ตั้งแต่วันที่ 1 ตุลาคม - 31 กรกฎาคม 2566) กรมอนามัย มีผลการขับเคลื่อนการดำเนินงานตามเป้าหมายกิจกรรมภายใต้แผนปฏิบัติการกรมอนามัย ประจำปีเดือนกรกฎาคม 2566 คิดเป็นร้อยละ 94.54 ทั้งนี้ เมื่อพิจารณาแยกความก้าวหน้าการดำเนินงานระหว่างหน่วยงานส่วนกลาง และส่วนภูมิภาค จะพบว่า หน่วยงานส่วนกลาง มีผลการขับเคลื่อนการดำเนินงานฯ คิดเป็นร้อยละ 94.15 และหน่วยงานส่วนภูมิภาค มีผลการขับเคลื่อนการดำเนินงานฯ คิดเป็นร้อยละ 97.79 โดยพิจารณาเทียบกับเป้าหมายกิจกรรมการดำเนินงานกรมอนามัย ประจำเดือนกรกฎาคม 2566

รายงาน ผลการดำเนินงาน ในระบบ DOC ระหว่างวันที่ 1 ตุลาคม 2565 - 31 กรกฎาคม 2566 (ข้อมูล ณ วันที่ 4 สิงหาคม 2566)

ลำดับ	หน่วยงาน	จำนวนกิจกรรมปี 66	จำนวนกิจกรรม ณ ก.ค.66	จำนวนกิจกรรมที่บรรลุผลตามเป้าหมาย ณ ก.ค.66	% การบรรลุเทียบเป้าหมาย ณ ก.ค.66	% การบรรลุผลเทียบกับเป้าทั้งปี
รวมส่วนกลาง		1,149	1,059	997	94.15	86.77
1	กลุ่มตรวจสอบภายใน	16	14	14	100.00	87.50
2	กองแผนงาน	41	41	28	68.29	68.29
3	สำนักส่งเสริมสุขภาพ	144	126	126	100.00	87.50
4	กองคลัง	6	5	5	100.00	83.33
5	สำนักงานเลขานุการกรม	34	32	32	100.00	94.12
6	กองการเจ้าหน้าที่	37	31	31	100.00	83.78
7	สำนักอนามัยสิ่งแวดล้อม	102	92	92	100.00	90.20
8	สำนักทันตสาธารณสุข	120	113	110	97.35	91.67
9	สำนักโภชนาการ	92	86	71	82.56	77.17
10	สำนักอนามัยการเจริญพันธุ์	61	59	59	100.00	96.72
11	กองกิจกรรมทางการเพื่อสุขภาพ	72	66	61	92.42	84.72
12	สำนักสุขภาพิบาลอาหารและน้ำ	68	66	64	96.97	94.12
13	กองประเมินผลกระทบต่อสุขภาพ	83	78	73	93.59	87.95
14	กองห้องปฏิบัติการสาธารณสุข กรมอนามัย	25	25	24	96.00	96.00
15	กองกฎหมาย	32	30	30	100.00	93.75
16	กลุ่มพัฒนาระบบบริหาร	21	20	20	100.00	95.24
17	กองส่งเสริมความรู้และสื่อสารสุขภาพ	38	23	23	100.00	60.53
18	ศูนย์ความร่วมมือระหว่างประเทศ	14	13	11	84.62	78.57
19020	สถาบันพัฒนาอนามัยเด็กแห่งชาติ	27	26	25	96.15	92.59
21	สำนักอนามัยผู้สูงอายุ	66	64	64	100.00	96.97
22	สำนักคณะกรรมการผู้ทรงคุณวุฒิ	39	38	34	89.47	87.18
23	กองดิจิทัลเพื่อส่งเสริมสุขภาพ	11	11	0	0.00	0.00
รวมส่วนภูมิภาค		1,827	1,688	1,600	94.79	87.58
23	ศูนย์อนามัยที่ 1 เชียงใหม่	172	151	150	99.34	87.21
24	ศูนย์อนามัยที่ 2 พิษณุโลก	155	143	143	100.00	92.26
25	ศูนย์อนามัยที่ 3 นครสวรรค์	173	156	153	98.08	88.44
26	ศูนย์อนามัยที่ 4 สระบุรี	166	155	145	93.55	87.35
27	ศูนย์อนามัยที่ 5 ราชบุรี	137	134	134	100.00	97.81
28	ศูนย์อนามัยที่ 6 ชลบุรี	132	116	114	98.28	86.36
29	ศูนย์อนามัยที่ 7 ขอนแก่น	201	181	148	81.77	73.63
30	ศูนย์อนามัยที่ 8 อุตรดิตถ์	151	143	140	97.90	92.72
31	ศูนย์อนามัยที่ 9 นครราชสีมา	116	111	111	100.00	95.69
32	ศูนย์อนามัยที่ 10 อุบลราชธานี	108	99	99	100.00	91.67
33	ศูนย์อนามัยที่ 11 นครศรีธรรมราช	64	62	44	70.97	68.75
34	ศูนย์อนามัยที่ 12 ยะลา	109	102	90	88.24	82.57
35	สถาบันพัฒนาสุขภาพระดับเขตเมือง	70	67	67	100.00	95.71
36	ศูนย์อนามัยกลุ่มชาติพันธุ์ ชายขอบ และแอ่ง	63	58	52	89.66	82.54
37	ศูนย์ทันตสาธารณสุขระหว่างประเทศ	10	10	10	100.00	100.00
ภาพรวมทั้งสิ้น		2,976	2,747	2,597	94.54	87.26

ผลการเบิกจ่ายงบประมาณตามแผนปฏิบัติการฯ

ความก้าวหน้าการเบิกจ่ายงานประมาณ ตามแผนปฏิบัติการกรมอนามัยประจำเดือนกรกฎาคม 2566 (ตั้งแต่วันที่ 1 ตุลาคม-31 กรกฎาคม 2566) กรมอนามัย มีผลการเบิกจ่ายงบประมาณ ประจำเดือนกรกฎาคม 2566 คิดเป็นร้อยละ 94.02 ทั้งนี้ เมื่อพิจารณาแยกผลการเบิกจ่ายงบประมาณระหว่างหน่วยงานส่วนกลาง และ ส่วนภูมิภาค จะพบว่า หน่วยงานส่วนกลาง มีผลการเบิกจ่ายงบประมาณ คิดเป็นร้อยละ 97.19 และหน่วยงาน ส่วนภูมิภาค มีผลการการเบิกจ่ายงบประมาณ คิดเป็นร้อยละ 89.98 โดยพิจารณาเทียบกับแผนการเบิกจ่าย งบประมาณกรมอนามัย ประจำเดือนกรกฎาคม 2566

รายงานผลการเบิกจ่ายงบประมาณในระบบ DOC ระหว่างวันที่ 1 ตุลาคม 2565 - 31 กรกฎาคม 2566 (ข้อมูล ณ วันที่ 4 สิงหาคม 2566)

ลำดับ	หน่วยงาน	แผน งบ.66	รวมแผนงบ ณ ก.ค.66	รวมผลเบิกจ่าย ณ ก.ค.66	%เบิกจ่ายเทียบกับ แผน ณ ก.ค.66	%เบิกจ่ายเทียบ กับแผนทั้งปี
รวมส่วนกลาง		160,692,892.63	141,045,934.81	137,083,839.33	97.19	85.31
1	กลุ่มตรวจสอบภายใน	983,300.00	902,350.00	840,290.62	93.12	85.46
2	กองแผนงาน	6,594,998.06	6,220,930.06	5,973,732.31	96.03	90.58
3	สำนักส่งเสริมสุขภาพ	21,364,757.00	17,521,070.00	17,318,625.20	98.84	81.06
4	กองคลัง	2,189,063.00	1,949,141.00	2,126,213.41	109.08	97.13
5	สำนักงานเลขานุการกรม	5,970,399.00	4,982,028.24	4,982,028.24	100.00	83.45
6	กองการเจ้าหน้าที่	6,528,900.00	5,441,747.03	5,454,827.28	100.24	83.55
7	สำนักอนามัยสิ่งแวดล้อม	14,411,895.00	12,638,394.00	12,500,395.14	98.91	86.74
8	สำนักทันตสาธารณสุข	15,181,655.26	13,359,604.26	12,690,427.22	94.99	83.59
9	สำนักโภชนาการ	10,877,114.00	9,297,570.00	9,466,940.69	101.82	87.04
10	สำนักอนามัยการเจริญพันธุ์	11,501,670.00	10,415,169.00	10,240,374.00	98.32	89.03
11	กองกิจกรรมทางการเพื่อสุขภาพ	11,218,093.00	10,304,145.00	9,938,527.75	96.45	88.59
12	สำนักสุขาภิบาลอาหารและน้ำ	4,040,802.00	3,825,578.00	2,010,396.72	52.55	49.75
13	กองประเมินผลกระทบต่อสุขภาพ	9,775,848.00	8,768,873.00	8,433,085.00	96.17	86.26
14	กองห้องปฏิบัติการสาธารณสุข กรมอนามัย	3,431,119.00	3,076,252.00	3,073,053.42	99.90	89.56
15	กองกฎหมาย	4,885,815.00	4,393,554.90	4,457,488.26	101.46	91.23
16	กลุ่มพัฒนาระบบบริหาร	1,276,500.00	1,171,470.00	1,149,576.44	98.13	90.06
17	กองส่งเสริมความรู้และสื่อสารสุขภาพ	11,148,399.00	9,473,373.77	9,621,116.54	101.56	86.30
18	ศูนย์ความร่วมมือระหว่างประเทศ	1,060,625.00	944,161.68	904,581.68	95.81	85.29
19020	สถาบันพัฒนาอนามัยเด็กแห่งชาติ	3,003,000.00	2,753,500.00	2,356,762.40	85.59	78.48
21	สำนักอนามัยผู้สูงอายุ	10,336,000.00	9,465,557.56	9,450,985.46	99.85	91.44
22	สำนักคณะกรรมการผู้ทรงคุณวุฒิ	4,148,120.31	3,418,664.31	3,406,019.67	99.63	82.11
23	กองดิจิทัลเพื่อส่งเสริมสุขภาพ	764,820.00	722,801.00	688,391.88	95.24	90.01
รวมส่วนภูมิภาค		125,970,535.50	110,807,658.77	99,707,079.08	89.98	79.15
23	ศูนย์อนามัยที่ 1 เชียงใหม่	13,756,574.00	11,893,214.00	11,514,453.27	96.82	83.70
24	ศูนย์อนามัยที่ 2 พิษณุโลก	8,409,777.00	7,383,569.49	1,491,600.91	20.20	17.74
25	ศูนย์อนามัยที่ 3 นครสวรรค์	10,551,712.00	9,503,272.00	9,232,800.40	97.15	87.50
26	ศูนย์อนามัยที่ 4 สระบุรี	8,316,206.00	7,286,860.72	7,137,101.57	97.94	85.82
27	ศูนย์อนามัยที่ 5 ราชบุรี	9,694,746.00	8,651,037.22	8,616,357.22	99.60	88.88
28	ศูนย์อนามัยที่ 6 ชลบุรี	7,897,057.50	6,796,814.97	5,923,340.91	87.15	75.01
29	ศูนย์อนามัยที่ 7 ขอนแก่น	11,433,423.50	9,785,199.87	9,219,787.78	94.22	80.64
30	ศูนย์อนามัยที่ 8 อุตรดิตถ์	7,031,863.00	6,209,518.00	5,786,290.83	93.18	82.29
31	ศูนย์อนามัยที่ 9 นครราชสีมา	9,403,330.00	8,234,749.00	7,544,639.00	91.62	80.23
32	ศูนย์อนามัยที่ 10 อุบลราชธานี	8,577,004.50	7,386,954.00	7,445,119.00	100.79	86.80
33	ศูนย์อนามัยที่ 11 นครศรีธรรมราช	9,538,658.00	8,808,208.00	6,923,874.00	78.61	72.59
34	ศูนย์อนามัยที่ 12 ยะลา	9,765,938.00	8,692,935.89	9,752,777.50	112.19	99.87
35	สถาบันพัฒนาสุขภาพเขตเมือง	6,712,814.00	5,781,530.36	4,626,917.31	80.03	68.93
36	ศูนย์อนามัยกลุ่มชาติพันธุ์ ชายขอบ และแรง	2,814,349.00	2,466,289.00	2,602,422.44	105.52	92.47
37	ศูนย์ทันตสาธารณสุขระหว่างประเทศ	2,067,083.00	1,927,506.25	1,889,596.94	98.03	91.41
ภาพรวมทั้งสิ้น		286,663,428.13	251,853,593.58	236,790,918.41	94.02	82.60

ทั้งนี้ ได้มีการนำข้อมูลผลการดำเนินงานฯ ดังกล่าวฯ ข้างต้น มาแสดงผลในรูปแบบของแผนภูมิผลการดำเนินงานตามแผนปฏิบัติการฯ เปรียบเทียบกับผลการเบิกจ่ายงบประมาณ จำแนกเป็นผลการดำเนินงานระดับส่วนกลาง และส่วนภูมิภาค ดังนี้

หน่วยงานส่วนกลาง

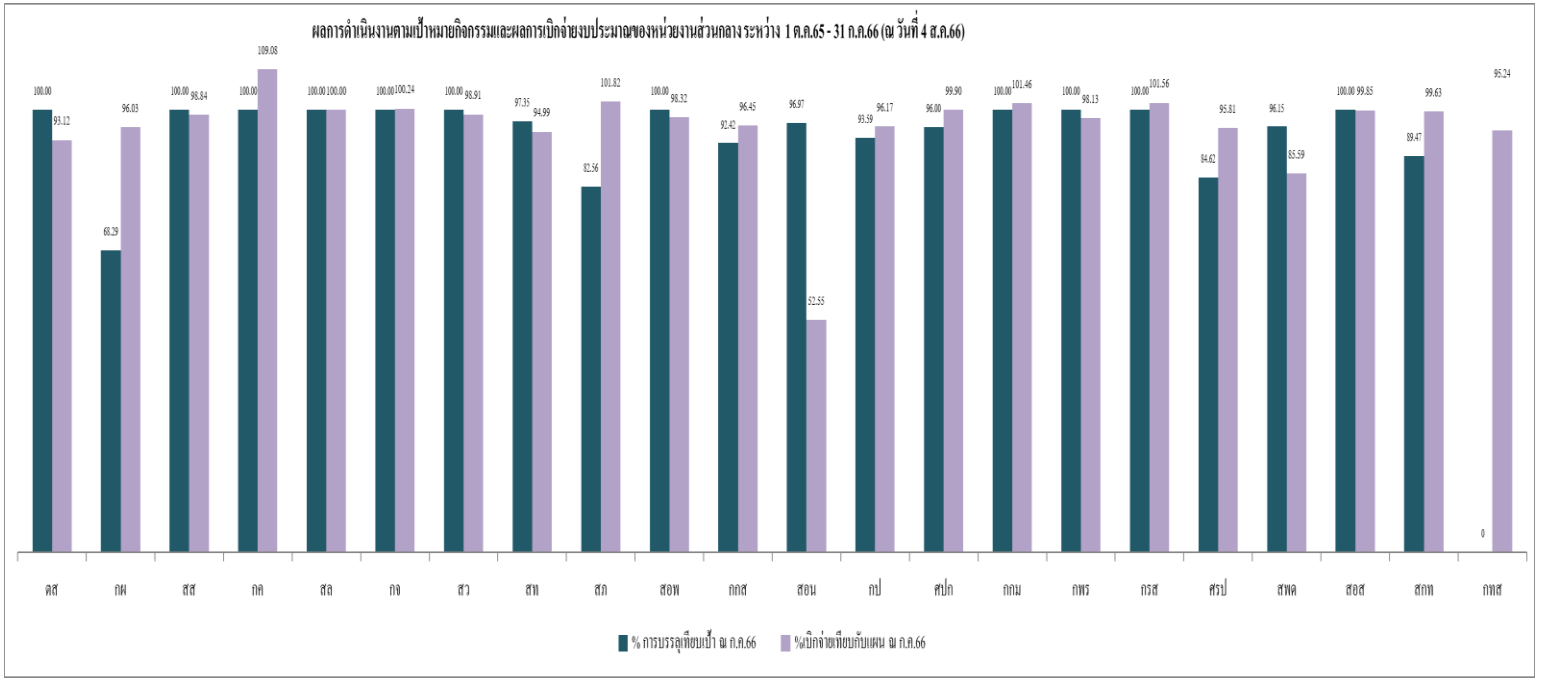

หน่วยงานส่วนภูมิภาค

