

(ร่าง) ระเบียบวาระการประชุมกรมอนามัย ครั้งที่ ๔/๒๕๖๗
วันพฤหัสบดีที่ ๑๑ มกราคม ๒๕๖๗ เวลา ๑๓.๐๐ - ๑๖.๓๐ น.
ณ ศูนย์อนามัยที่ ๑ เชียงใหม่

วาระที่	เรื่อง	ผู้นำเสนอ	ระยะเวลา นำเสนอ (นาที)	เอกสาร หมายเลข
๑	ประธานแจ้งให้ที่ประชุมทราบ			
๒	รับรองรายงานการประชุมกรมอนามัย ครั้งที่ ๓/๒๕๖๗ วันอังคารที่ ๑๒ ธันวาคม ๒๕๖๖	ทันตแพทย์ดำรง อ่างเลาหะพันธุ์ ผู้อำนวยการกองแผนงาน	๒	๑
๓	เรื่องสืบเนื่อง ๓.๑ สรุปผลการเบิกจ่ายงบประมาณ ประจำปีงบประมาณ พ.ศ. ๒๕๖๖	นางสาวเอกฤทัย สารนาค รักษาราชการแทนผู้อำนวยการ กองคลัง	๕	๒
๔	เรื่องเพื่อพิจารณา -	-	-	-
๕	เรื่องเพื่อทราบ ๕.๑ รายงานความก้าวหน้าการขับเคลื่อนการดำเนินงาน ตาม ๑๓ นโยบายสำคัญกระทรวงสาธารณสุข ประจำปี พ.ศ. ๒๕๖๗ ในส่วนที่กรมอนามัยรับผิดชอบ	นายแพทย์อุดม อิศวุตมางกูร ผู้ช่วยอธิบดีกรมอนามัย และผู้อำนวยการกองกิจกรรมทางกาย เพื่อสุขภาพ	๕	๓
	๕.๒ การเตรียมความพร้อมงบประมาณ ประจำปีงบประมาณ พ.ศ. ๒๕๖๗ และกรอบวงเงินค่าของงบประมาณ รายจ่ายประจำปีงบประมาณ พ.ศ. ๒๕๖๘	ทันตแพทย์ดำรง อ่างเลาหะพันธุ์ ผู้อำนวยการกองแผนงาน	๕	๔
	๕.๓ แนวทางการจัดสรรวงเงินเลื่อนเงินเดือนข้าราชการ ลูกจ้างประจำ รอบที่ ๑/๒๕๖๗ (๑ ตุลาคม ๒๕๖๖ - ๓๑ มีนาคม ๒๕๖๗)	นางวรรณภา กางกั้น ผู้อำนวยการกองการเจ้าหน้าที่	๕	๕
	๕.๔ การขับเคลื่อนองค์กรแห่งความสุข		๕	๖
	๕.๕ กิจกรรมรณรงค์ “สาวไทยแถมแดง” ปี ๒๕๖๗	แพทย์หญิงสายพิณ โชติวิเชียร ผู้อำนวยการสำนักโภชนาการ	๕	๗
	๕.๖ สถานการณ์และแนวทางพัฒนาคุณภาพน้ำประปา หมู่บ้านให้ได้มาตรฐาน	นางสุธิดา อุทะพันธุ์ ปฏิบัติหน้าที่ผู้อำนวยการสำนัก สุขาภิบาลอาหารและน้ำ	๕	๘
	๕.๗ กลไกการขับเคลื่อนการดำเนินงานส่งเสริมสุขภาพ และอนามัยสิ่งแวดล้อม ในระดับพื้นที่ ของศูนย์อนามัยที่ ๑ - ๑๓	นายแพทย์ปกรณ์ ตุงคะเสรีรัตน์ ผู้อำนวยการศูนย์อนามัยที่ ๑๐ อุบลราชธานี	๑๐	๙

วาระที่	เรื่อง	ผู้นำเสนอ	ระยะเวลา นำเสนอ (นาที)	เอกสาร หมายเลข
	เอกสารเพื่อทราบ ๕.๘ สรุปประเด็นสำคัญจากการประชุมกระทรวงสาธารณสุข (๑) การประชุมผู้บริหารระดับสูงกระทรวงสาธารณสุข (๒) การประชุมศูนย์ปฏิบัติการฉุกเฉินด้านการแพทย์ และสาธารณสุข กรณี โรคติดเชื้อไวรัสโคโรนา 2019 (COVID - 19)	กองแผนงาน	-	๑๐
	๕.๙ รายงานความก้าวหน้าผลการปฏิบัติตามมติที่ประชุม กระทรวงสาธารณสุข		-	๑๑
	๕.๑๐ รายงานผลการปฏิบัติตามมติที่ประชุมกรมอนามัย ประจำปีงบประมาณ พ.ศ. ๒๕๖๖ ครั้งที่ ๑ - ๓/๒๕๖๗		-	๑๒
	๕.๑๑ รายงานความก้าวหน้าตามแผนปฏิบัติการกรมอนามัย		-	๑๓
	๕.๑๒ พลเมืองอาหารเพื่อการขับเคลื่อนงานส่งเสริม โภชนาการวิถีใหม่	สำนักโภชนาการ	-	๑๔
	๕.๑๓ รายงานผลการดำเนินงานขับเคลื่อนการสร้าง ความรู้ด้านสุขภาพและลดปัจจัยเสี่ยง จากภัยสุขภาพ	กองส่งเสริมความรู้และสื่อสาร สุขภาพ	-	๑๕
๖	เรื่องอื่นๆ (ถ้ามี) -			

ผลการดำเนินงานตามแผนปฏิบัติการกรมอนามัย ประจำปีงบประมาณ พ.ศ. 2567
(รอบเดือนตุลาคม - ธันวาคม 2566)

1. ผลการดำเนินงานตามแผนปฏิบัติการกรมอนามัย ประจำปีงบประมาณ พ.ศ. 2567

ความก้าวหน้าการดำเนินงานตามแผนปฏิบัติการกรมอนามัย ประจำปีงบประมาณ พ.ศ. 2566 ที่ปรากฏในรายงานผลการดำเนินงานฯ ฉบับนี้ เป็นการรวบรวมข้อมูลผลการดำเนินงานฯ ตั้งแต่วันที่ 1 ตุลาคม ถึง 31 ธันวาคม 2566 ดังนี้

ผลการดำเนินงานตามเป้าหมายกิจกรรม

ความก้าวหน้าตามแผนปฏิบัติการกรมอนามัยประจำเดือนพฤศจิกายน 2566 (ตั้งแต่วันที่ 1 ตุลาคม ถึง 31 ธันวาคม 2566) กรมอนามัย มีผลการขับเคลื่อนการดำเนินงานตามเป้าหมายกิจกรรมภายใต้แผนปฏิบัติการกรมอนามัย ประจำเดือนธันวาคม 2566 คิดเป็นร้อยละ 90.81 ทั้งนี้เมื่อพิจารณาแยกความก้าวหน้าการดำเนินงานระหว่างหน่วยงานส่วนกลาง และส่วนภูมิภาค จะพบว่า หน่วยงานส่วนกลาง มีผลการขับเคลื่อนการดำเนินงานฯ คิดเป็นร้อยละ 87.40 และหน่วยงานส่วนภูมิภาค มีผลการขับเคลื่อนการดำเนินงานฯ คิดเป็น ร้อยละ 93.16 โดยพิจารณาเทียบกับเป้าหมายกิจกรรมการดำเนินงานกรมอนามัย ประจำเดือนธันวาคม 2566

ผลการเบิกจ่ายงบประมาณตามแผนปฏิบัติการฯ

ความก้าวหน้าการเบิกจ่ายงานประมาณ ตามแผนปฏิบัติการกรมอนามัยประจำเดือนธันวาคม 2566 (ตั้งแต่วันที่ 1 ตุลาคม ถึง 31 ธันวาคม 2566) กรมอนามัย มีผลการเบิกจ่ายงบประมาณ ประจำเดือนธันวาคม 2566 คิดเป็นร้อยละ 95.63 ทั้งนี้ เมื่อพิจารณาแยกผลการเบิกจ่ายงบประมาณระหว่างหน่วยงานส่วนกลาง และส่วนภูมิภาค จะพบว่า หน่วยงานส่วนกลาง มีผลการเบิกจ่ายงบประมาณ คิดเป็นร้อยละ 83.58 และหน่วยงานส่วนภูมิภาค มีผลการเบิกจ่ายงบประมาณ คิดเป็นร้อยละ 103.64 โดยพิจารณาเทียบกับแผนการเบิกจ่ายงบประมาณกรมอนามัย ประจำเดือนธันวาคม 2566

รายละเอียดดังแสดงในตารางรายงาน และแผนภูมิผลการดำเนินงานตามแผนปฏิบัติการฯ เปรียบเทียบกับผลการเบิกจ่ายงบประมาณ จำแนกเป็นผลการดำเนินงานระดับส่วนกลางและส่วนภูมิภาคที่แนบมาพร้อมนี้

รายงาน ผลการดำเนินงาน ในระบบ DOC ระหว่างวันที่ 1 ตุลาคม - 31 ธันวาคม 2566 (ข้อมูล ณ วันที่ 4 มกราคม 2567)

ลำดับ	หน่วยงาน	จำนวนกิจกรรมฯ ปี 67	จำนวนกิจกรรม เดือน ธ.ค.66	จำนวนกิจกรรม ที่บรรลุผลตาม เป้าหมาย ณ สิ้นเดือน ธ.ค.66	% การบรรลุผล เทียบกับเป้าหมาย ณ สิ้นเดือน ธ.ค.66	% การบรรลุผล เทียบกับ เป้าหมาย ทั้งปี
รวมส่วนกลาง		1,038	492	430	87.40	41.43
1	สำนักงานคณะกรรมการผู้ทรงคุณวุฒิ	20	17	12	70.59	60.00
2	เลขานุการกรม	28	20	20	100.00	71.43
3	กองคลัง	6	3	3	100.00	50.00
4	กองแผนงาน	36	21	9	42.86	25.00
5	กองการเจ้าหน้าที่	26	13	13	100.00	50.00
6	กลุ่มพัฒนาระบบบริหาร	20	15	9	60.00	45.00
7	กลุ่มตรวจสอบภายใน	15	10	10	100.00	66.67
8	กองส่งเสริมความรู้และสื่อสารสุขภาพ	42	11	11	100.00	26.19
9	ศูนย์ความร่วมมือระหว่างประเทศ	16	7	3	42.86	18.75
10	สำนักส่งเสริมสุขภาพ	38	21	21	100.00	55.26
11	สำนักทันตสาธารณสุข	109	52	49	94.23	44.95
12	สำนักโภชนาการ	71	38	31	81.58	43.66
13	สำนักอนามัยการเจริญพันธุ์	51	22	22	100.00	43.14
14	สำนักผู้สูงอายุ	71	26	26	100.00	36.62
15	กองกิจกรรมทางกายเพื่อสุขภาพ	59	25	19	76.00	32.20
16	สถาบันพัฒนาอนามัยเด็กแห่งชาติ	33	14	8	57.14	24.24
17	สำนักอนามัยสิ่งแวดล้อม	80	26	26	100.00	32.50
18	สำนักสุขาภิบาลอาหารและน้ำ	48	15	15	100.00	31.25
19	กองประเมินผลกระทบต่อสุขภาพ	88	35	33	94.29	37.50
20	กองกฎหมาย กรมอนามัย	26	18	17	94.44	65.38
21	กองห้องปฏิบัติการสาธารณสุข กรมอนามัย	33	25	23	92.00	69.70
22	สำนักงานตรวจราชการ กรมอนามัย	4	3	3	100.00	75.00
23	กองดิจิทัลเพื่อส่งเสริมสุขภาพ	12	9	2	22.22	16.67
24	กองอนามัยมารดาและทารก	29	11	11	100.00	37.93
25	กองอนามัยวัยเรียนวัยรุ่น	23	9	9	100.00	39.13
26	กองอนามัยวัยทำงาน	9	5	5	100.00	55.56
27	กองพยากรณ์สุขภาพ กรมอนามัย	26	8	8	100.00	30.77
28	กองอนามัยฉุกเฉิน กรมอนามัย	10	5	5	100.00	50.00
29	กองนวัตบริการสุขภาพ กรมอนามัย	5	4	3	75.00	60.00
30	สำนักงานประสานงานโครงการพระราชดำริฯ	4	4	4	100.00	100.00
รวมส่วนภูมิภาค		1,805	716	667	93.16	36.95
31	ศูนย์อนามัยที่ 1 เชียงใหม่	171	74	69	93.24	40.35
32	ศูนย์อนามัยที่ 2 พิษณุโลก	163	66	66	100.00	40.49
33	ผู้อำนวยการศูนย์อนามัยที่ 3 นครสวรรค์	157	50	42	84.00	26.75
34	ศูนย์อนามัยที่ 4 สระบุรี	148	67	67	100.00	45.27
35	ศูนย์อนามัยที่ 5 ราชบุรี	160	65	64	98.46	40.00
36	ศูนย์อนามัยที่ 6 ชลบุรี	139	53	50	94.34	35.97
37	ศูนย์อนามัยที่ 7 ขอนแก่น	174	57	53	92.98	30.46
38	ศูนย์อนามัยที่ 8 อุดรธานี	133	60	60	100.00	45.11
39	ศูนย์อนามัยที่ 9 นครราชสีมา	125	53	53	100.00	42.40
40	ศูนย์อนามัยที่ 10 อุบลราชธานี	104	39	39	100.00	37.50
41	ศูนย์อนามัยที่ 11 นครศรีธรรมราช	62	35	16	45.71	25.81
42	ศูนย์อนามัยที่ 12 ยะลา	110	30	30	100.00	27.27
43	สถาบันพัฒนาสุขภาพเขตเมือง	114	40	33	82.50	28.95
44	ศูนย์อนามัยกลุ่มชาติพันธุ์ ชายขอบ และ	36	20	18	90.00	50.00
45	ศูนย์ทันตสาธารณสุขระหว่างประเทศ	9	7	7	100.00	77.78
ภาพรวมทั้งสิ้น		2,843	1,208	1,097	90.81	38.59

รายงานผลการเบิกจ่ายงบประมาณในระบบ DOC ระหว่างวันที่ 1 ตุลาคม - 31 ธันวาคม 2566 (ข้อมูล ณ วันที่ 4 มกราคม 2567)

ลำดับ	หน่วยงาน	แผน งบป.67	รวมแผน งบป.เดือน ธ.ค.66	รวมผลเบิกจ่าย ณ สิ้นเดือน ธ.ค.66	%เบิกจ่าย งบป. เทียบกับแผน ณ สิ้นเดือน ธ.ค.66	%เบิกจ่าย งบป. เทียบกับแผน ทั้งปี
รวมส่วนกลาง		107,668,700.00	36,789,149.51	30,749,909.73	83.58	28.56
1	สำนักงานคณะกรรมการผู้ทรงคุณวุฒิ	1,530,800.00	954,271.00	821,057.00	86.04	53.64
2	เลขานุการกรม	3,159,200.00	961,690.00	961,690.00	100.00	30.44
3	กองคลัง	2,053,700.00	696,810.00	635,083.67	91.14	30.92
4	กองแผนงาน	5,416,500.00	2,629,673.16	2,220,589.16	84.44	41.00
5	กองการเจ้าหน้าที่	4,620,900.00	2,204,550.00	1,897,265.05	86.06	41.06
6	กลุ่มพัฒนาระบบบริหาร	1,040,700.00	492,465.00	374,910.00	76.13	36.02
7	กลุ่มตรวจสอบภายใน	977,300.00	399,700.00	336,271.30	84.13	34.41
8	กองส่งเสริมความรู้และสื่อสารสุขภาพ	7,935,500.00	3,986,210.00	3,361,437.20	84.33	42.36
9	ศูนย์ความร่วมมือระหว่างประเทศ	840,800.00	368,330.00	300,655.90	81.63	35.76
10	สำนักส่งเสริมสุขภาพ	6,734,000.00	2,145,570.00	2,094,960.10	97.64	31.11
11	สำนักทันตสาธารณสุข	13,519,400.00	5,244,320.00	4,345,210.69	82.86	32.14
12	สำนักโภชนาการ	8,544,200.00	3,544,175.00	2,612,642.50	73.72	30.58
13	สำนักอนามัยการเจริญพันธุ์	6,813,200.00	1,603,068.00	1,561,709.00	97.42	22.92
14	สำนักผู้สูงอายุ	13,023,700.00	2,668,492.00	2,555,258.90	95.76	19.62
15	กองกิจกรรมทางกายเพื่อสุขภาพ	7,866,900.00	2,231,060.00	1,466,309.52	65.72	18.64
16	สถาบันพัฒนาอนามัยเด็กแห่งชาติ	3,431,600.00	986,160.00	200,437.10	20.33	5.84
17	สำนักอนามัยสิ่งแวดล้อม	5,422,100.00	850,924.00	766,722.35	90.10	14.14
18	สำนักสุขาภิบาลอาหารและน้ำ	2,349,900.00	356,706.00	616,718.93	172.89	26.24
19	กองประเมินผลกระทบต่อสุขภาพ	4,821,100.00	1,638,057.00	1,383,042.00	84.43	28.69
20	กองกฎหมาย กรมอนามัย	2,608,100.00	594,423.35	570,022.15	95.89	21.86
21	กองห้องปฏิบัติการสาธารณสุข กรมอนามัย	4,905,100.00	2,225,150.00	1,660,572.21	74.63	33.85
22	สำนักงานตรวจราชการ กรมอนามัย	54,000.00	7,345.00	7,345.00	100.00	13.60
23	กองดิจิทัลเพื่อส่งเสริมสุขภาพ	1,000,000.00	176,590.00	78,700.00	44.57	7.87
24	กองอนามัยมารดาและทารก	4,184,500.00	740,980.00	769,450.00	103.84	18.39
25	กองอนามัยวัยเรียนวัยรุ่น	1,776,400.00	629,200.00	595,683.00	94.67	33.53
26	กองอนามัยวัยทำงาน	769,800.00	465,650.00	262,950.00	56.47	34.16
27	กองพยากรณ์สุขภาพ กรมอนามัย	848,300.00	189,560.00	104,560.00	55.16	12.33
28	กองอนามัยฉุกเฉิน กรมอนามัย	1,080,300.00	373,545.00	373,545.00	100.00	34.58
29	กองนวัตบริการสุขภาพะ กรมอนามัย	810,000.00	102,000.00	52,280.00	51.25	6.45
30	สำนักงานประสานงานโครงการ	271,970.00	90,770.00	88,044.00	97.00	32.37
รวมส่วนภูมิภาค		99,981,387.46	29,124,102.02	30,183,680.98	103.64	30.19
31	ศูนย์อนามัยที่ 1 เชียงใหม่	10,011,245.46	3,395,723.13	3,399,301.18	100.11	33.95
32	ศูนย์อนามัยที่ 2 พิษณุโลก	7,866,500.00	1,632,673.00	1,905,298.60	116.70	24.22
33	ผู้อำนวยการศูนย์อนามัยที่ 3 นครสวรรค์	8,108,100.00	2,466,510.00	2,365,109.00	95.89	29.17
34	ศูนย์อนามัยที่ 4 สระบุรี	7,134,200.00	2,131,101.00	2,013,015.99	94.46	28.22
35	ศูนย์อนามัยที่ 5 ราชบุรี	8,330,700.00	2,099,247.90	2,095,129.40	99.80	25.15
36	ศูนย์อนามัยที่ 6 ชลบุรี	7,365,500.00	2,804,714.03	2,115,787.61	75.44	28.73
37	ศูนย์อนามัยที่ 7 ขอนแก่น	6,767,500.00	1,561,785.00	2,846,350.70	182.25	42.06
38	ศูนย์อนามัยที่ 8 อุดรธานี	6,674,151.00	1,314,502.00	1,178,729.05	89.67	17.66
39	ศูนย์อนามัยที่ 9 นครราชสีมา	7,833,500.00	2,002,350.00	2,092,060.00	104.48	26.71
40	ศูนย์อนามัยที่ 10 อุบลราชธานี	6,330,468.00	1,948,801.00	2,153,974.00	110.53	34.03
41	ศูนย์อนามัยที่ 11 นครศรีธรรมราช	6,812,000.00	3,201,898.00	2,663,580.00	83.19	39.10
42	ศูนย์อนามัยที่ 12 ยะลา	9,169,600.00	2,071,932.96	2,486,007.67	119.98	27.11
43	สถาบันพัฒนาสุขภาพเขตเมือง	3,498,980.00	1,223,583.00	1,625,080.95	132.81	46.44
44	ศูนย์อนามัยกลุ่มชาติพันธุ์ ชายขอบ และ	2,705,800.00	645,480.00	620,455.83	96.12	22.93
45	ศูนย์ทันตสาธารณสุขระหว่างประเทศ	1,373,143.00	623,801.00	623,801.00	100.00	45.43
ภาพรวมทั้งสิ้น		316,841,944.92	96,851,377.55	92,621,426.69	95.63	29.23

หน่วยงานส่วนกลาง

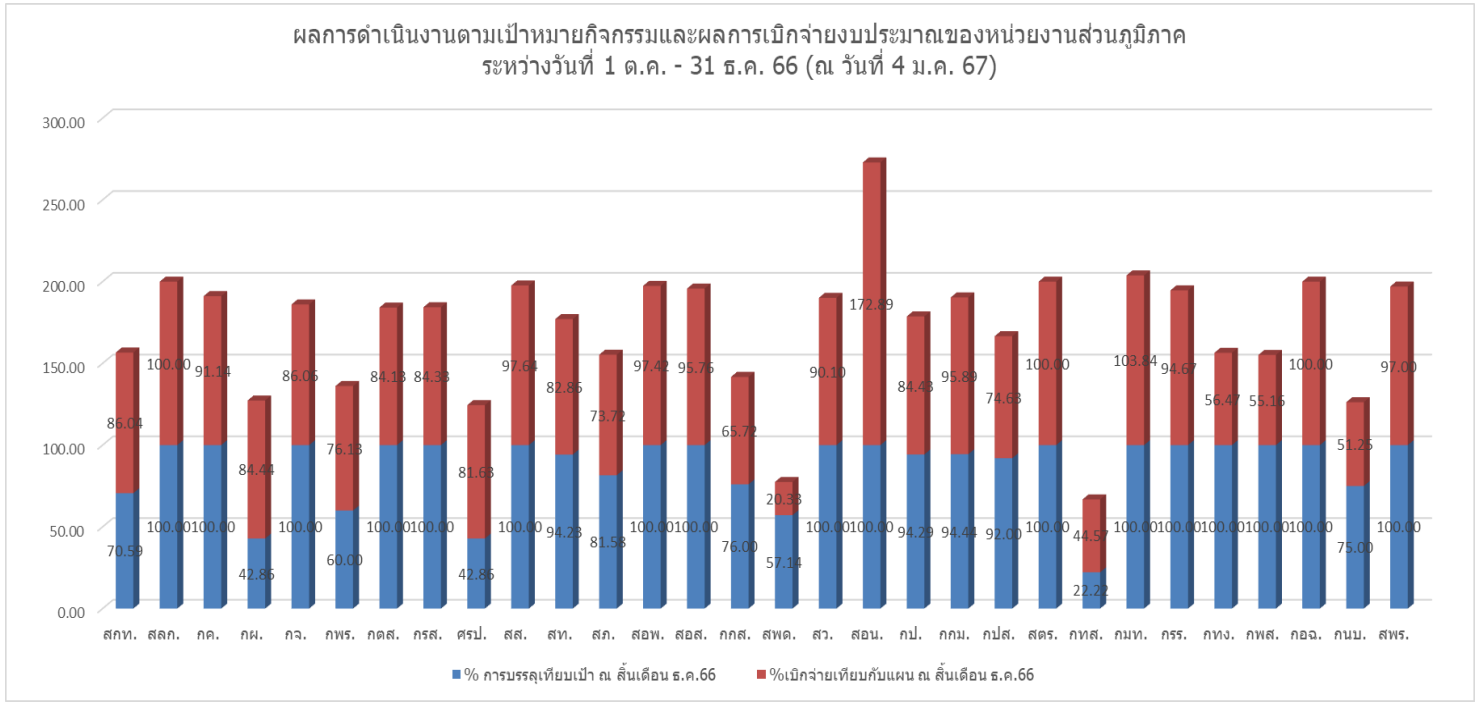

หน่วยงานส่วนภูมิภาค

