

**ผลการดำเนินงานตามแผนปฏิบัติการกรมอนามัย ประจำปีงบประมาณ พ.ศ. 2567**  
(รอบเดือนตุลาคม 2566 - มกราคม 2567)

**1. ผลการดำเนินงานตามแผนปฏิบัติการกรมอนามัย ประจำปีงบประมาณ พ.ศ. 2567**

ความก้าวหน้าการดำเนินงานตามแผนปฏิบัติการกรมอนามัย ประจำปีงบประมาณ พ.ศ. 2566 ที่ปรากฏในรายงานผลการดำเนินงานฯ ฉบับนี้ เป็นการรวบรวมข้อมูลผลการดำเนินงานฯ ตั้งแต่วันที่ 1 ตุลาคม 2566 ถึง 31 มกราคม 2567 ดังนี้

**ผลการดำเนินงานตามเป้าหมายกิจกรรม**

ความก้าวหน้าตามแผนปฏิบัติการกรมอนามัยประจำเดือนมกราคม 2567 (ตั้งแต่วันที่ 1 ตุลาคม 2566 ถึง 31 มกราคม 2567) กรมอนามัย มีผลการขับเคลื่อนการดำเนินงานตามเป้าหมายกิจกรรมภายใต้แผนปฏิบัติการกรมอนามัย ประจำเดือนมกราคม 2567 คิดเป็นร้อยละ 62.45 ทั้งนี้เมื่อพิจารณาแยกความก้าวหน้าการดำเนินงานระหว่างหน่วยงานส่วนกลาง และส่วนภูมิภาค จะพบว่า หน่วยงานส่วนกลาง มีผลการขับเคลื่อนการดำเนินงานฯ คิดเป็นร้อยละ 92.64 และหน่วยงานส่วนภูมิภาค มีผลการขับเคลื่อนการดำเนินงานฯ คิดเป็น ร้อยละ 92.33 โดยพิจารณาเทียบกับเป้าหมายกิจกรรมการดำเนินงานกรมอนามัย ประจำเดือนมกราคม 2567

**ผลการเบิกจ่ายงบประมาณตามแผนปฏิบัติการฯ**

ความก้าวหน้าการเบิกจ่ายงานประมาณ ตามแผนปฏิบัติการกรมอนามัยประจำเดือนมกราคม 2567 (ตั้งแต่วันที่ 1 ตุลาคม 2566 ถึง 31 มกราคม 2567) กรมอนามัย มีผลการเบิกจ่ายงบประมาณ ประจำเดือนมกราคม 2567 คิดเป็นร้อยละ 91.70 ทั้งนี้ เมื่อพิจารณาแยกผลการเบิกจ่ายงบประมาณระหว่างหน่วยงานส่วนกลาง และส่วนภูมิภาค จะพบว่า หน่วยงานส่วนกลาง มีผลการเบิกจ่ายงบประมาณ คิดเป็นร้อยละ 87.29 และหน่วยงานส่วนภูมิภาค มีผลการเบิกจ่ายงบประมาณ คิดเป็นร้อยละ 93.52 โดยพิจารณาเทียบกับแผนการเบิกจ่ายงบประมาณกรมอนามัย ประจำเดือนมกราคม 2567

รายละเอียดดังแสดงในตารางการรายงาน และแผนภูมิผลการดำเนินงานตามแผนปฏิบัติการฯ เปรียบเทียบกับผลการเบิกจ่ายงบประมาณ จำแนกเป็นผลการดำเนินงานระดับส่วนกลางและส่วนภูมิภาคที่แนบมาพร้อมนี้

รายงาน ผลการดำเนินงาน ในระบบ DOC ระหว่างวันที่ 1 ตุลาคม 2566 - 31 มกราคม 2567 2566 (ข้อมูล ณ วันที่ 6 กุมภาพันธ์ 2567)

ลำดับ	หน่วยงาน	จำนวนกิจกรรมฯ ปี 67	จำนวนกิจกรรม เดือน ม.ค.67	จำนวนกิจกรรม ที่บรรลุผลตาม เป้าหมาย ณ สิ้นเดือน ม.ค.67	% การบรรลุผล เทียบกับเป้าหมาย ณ สิ้นเดือน ม.ค.67	% การบรรลุผล เทียบกับ เป้าหมายฯ ทั้งปี
<b>รวมส่วนกลาง</b>		<b>1,057</b>	<b>571</b>	<b>529</b>	<b>92.64</b>	<b>50.05</b>
1	สำนักงานคณะกรรมการผู้ทรงคุณวุฒิ	21	20	10	50.00	47.62
2	เลขานุการกรม	28	21	21	100.00	75.00
3	กองคลัง	6	3	3	100.00	50.00
4	กองแผนงาน	40	25	13	52.00	32.50
5	กองการเจ้าหน้าที่	26	17	17	100.00	65.38
6	กลุ่มพัฒนาระบบบริหาร	20	13	12	92.31	60.00
7	กลุ่มตรวจสอบภายใน	15	10	10	100.00	66.67
8	กองส่งเสริมความรู้และสื่อสารสุขภาพ	42	13	13	100.00	30.95
9	ศูนย์ความร่วมมือระหว่างประเทศ	16	7	7	100.00	43.75
10	สำนักส่งเสริมสุขภาพ	38	29	29	100.00	76.32
11	สำนักทันตสาธารณสุข	108	57	55	96.49	50.93
12	สำนักโภชนาการ	71	44	40	90.91	56.34
13	สำนักอนามัยการเจริญพันธุ์	55	24	24	100.00	43.64
14	สำนักผู้สูงอายุ	71	32	32	100.00	45.07
15	กองกิจกรรมทางกายเพื่อสุขภาพ	60	24	23	95.83	38.33
16	สถาบันพัฒนาอนามัยเด็กแห่งชาติ	36	21	18	85.71	50.00
17	สำนักอนามัยสิ่งแวดล้อม	80	29	29	100.00	36.25
18	สำนักสุขภาพภิบาลอาหารและน้ำ	49	21	21	100.00	42.86
19	กองประเมินผลกระทบต่อสุขภาพ	88	38	38	100.00	43.18
20	กองกฎหมาย กรมอนามัย	26	23	22	95.65	84.62
21	กองห้องปฏิบัติการสาธารณสุข กรมอนามัย	33	25	22	88.00	66.67
22	สำนักงานตรวจราชการ กรมอนามัย	4	3	3	100.00	75.00
23	กองดิจิทัลเพื่อส่งเสริมสุขภาพ	12	11	7	63.64	58.33
24	กองอนามัยการตลาดและทารก	29	12	11	91.67	37.93
25	กองอนามัยวัยเรียนวัยรุ่น	27	11	11	100.00	40.74
26	กองอนามัยวัยทำงาน	9	5	5	100.00	55.56
27	กองพยากรณ์สุขภาพ กรมอนามัย	26	15	15	100.00	57.69
28	กองอนามัยฉุกเฉิน กรมอนามัย	10	7	7	100.00	70.00
29	กองนวัตบริการสุขภาพะ กรมอนามัย	7	7	7	100.00	100.00
30	สำนักงานประสานงานโครงการพระราชดำริฯ	4	4	4	100.00	100.00
<b>รวมส่วนภูมิภาค</b>		<b>1,818</b>	<b>913</b>	<b>843</b>	<b>92.33</b>	<b>46.37</b>
31	ศูนย์อนามัยที่ 1 เชียงใหม่	171	101	101	100.00	59.06
32	ศูนย์อนามัยที่ 2 พิษณุโลก	163	81	81	100.00	49.69
33	ผู้อำนวยการศูนย์อนามัยที่ 3 นครสวรรค์	157	69	62	89.86	39.49
34	ศูนย์อนามัยที่ 4 สระบุรี	151	70	70	100.00	46.36
35	ศูนย์อนามัยที่ 5 ราชบุรี	161	90	88	97.78	54.66
36	ศูนย์อนามัยที่ 6 ชลบุรี	147	68	65	95.59	44.22
37	ศูนย์อนามัยที่ 7 ขอนแก่น	174	74	60	81.08	34.48
38	ศูนย์อนามัยที่ 8 อุตรดิตถ์	130	75	64	85.33	49.23
39	ศูนย์อนามัยที่ 9 นครราชสีมา	125	65	65	100.00	52.00
40	ศูนย์อนามัยที่ 10 อุบลราชธานี	106	53	53	100.00	50.00
41	ศูนย์อนามัยที่ 11 นครศรีธรรมราช	62	42	10	23.81	16.13
42	ศูนย์อนามัยที่ 12 ยะลา	111	47	46	97.87	41.44
43	สถาบันพัฒนาสุขภาพเขตเมือง	115	48	48	100.00	41.74
44	ศูนย์อนามัยกลุ่มชาติพันธุ์ ชายขอบ และ	36	23	23	100.00	63.89
45	ศูนย์ทันตสาธารณสุขระหว่างประเทศ	9	7	7	100.00	77.78
<b>ภาพรวมทั้งสิ้น</b>		<b>2,875</b>	<b>1,484</b>	<b>1,372</b>	<b>92.45</b>	<b>47.72</b>

## รายงานผลการเบิกจ่ายงบประมาณในระบบ DOC ระหว่างวันที่ 1 ตุลาคม 2566 - 31 มกราคม 2567 2566 (ข้อมูล ณ วันที่ 6 กุมภาพันธ์ 2567)

ลำดับ	หน่วยงาน	แผน งบม.67	รวมแผน งบม.เดือน ม.ค.67	รวมผลเบิกจ่าย ณ สิ้นเดือน ม.ค.67	%เบิกจ่าย งบม. เทียบกับแผนฯ ณ สิ้นเดือน ม.ค.67	%เบิกจ่าย งบม. เทียบกับแผนฯ ทั้งปี
<b>รวมส่วนกลาง</b>		<b>109,129,529.00</b>	<b>44,812,933.75</b>	<b>39,118,499.47</b>	<b>87.29</b>	<b>35.85</b>
1	สำนักงานคณะกรรมการผู้ทรงคุณวุฒิ	1,655,300.00	1,135,225.00	975,827.00	85.96	58.95
2	เลขานุการกรม	3,159,200.00	1,169,160.00	1,169,160.00	100.00	37.01
3	กองคลัง	2,053,700.00	781,685.00	698,710.33	89.39	34.02
4	กองแผนงาน	5,402,329.00	3,086,291.00	2,440,325.16	79.07	45.17
5	กองการเจ้าหน้าที่	4,620,900.00	2,247,223.50	2,092,301.45	93.11	45.28
6	กลุ่มพัฒนาระบบบริหาร	1,040,700.00	400,910.00	445,071.48	111.02	42.77
7	กลุ่มตรวจสอบภายใน	977,300.00	469,100.00	475,417.30	101.35	48.65
8	กองส่งเสริมความรู้และสื่อสารสุขภาพ	7,908,000.00	4,851,410.00	4,396,844.90	90.63	55.60
9	ศูนย์ความร่วมมือระหว่างประเทศ	840,800.00	331,485.90	328,673.90	99.15	39.09
10	สำนักส่งเสริมสุขภาพ	6,734,000.00	3,304,810.00	3,192,033.15	96.59	47.40
11	สำนักทันตสาธารณสุข	13,519,400.00	5,433,670.00	5,062,046.64	93.16	37.44
12	สำนักโภชนาการ	8,544,200.00	4,251,325.00	2,902,407.50	68.27	33.97
13	สำนักอนามัยการเจริญพันธุ์	6,813,200.00	1,791,836.00	1,718,949.00	95.93	25.23
14	สำนักผู้สูงอายุ	13,023,700.00	3,856,046.00	3,763,912.99	97.61	28.90
15	กองกิจกรรมทางกายเพื่อสุขภาพ	8,366,900.00	2,469,740.00	2,361,216.52	95.61	28.22
16	สถาบันพัฒนาอนามัยเด็กแห่งชาติ	3,805,400.00	1,913,270.00	1,131,831.88	59.16	29.74
17	สำนักอนามัยสิ่งแวดล้อม	5,422,100.00	1,137,102.00	1,042,299.10	91.66	19.22
18	สำนักสุขภาพภิบาลอาหารและน้ำ	2,849,900.00	491,275.00	740,850.18	150.80	26.00
19	กองประเมินผลกระทบต่อสุขภาพ	4,822,300.00	1,729,197.00	1,496,382.00	86.54	31.03
20	กองกฎหมาย กรมอนามัย	2,608,100.00	944,343.35	922,216.78	97.66	35.36
21	กองห้องปฏิบัติการสาธารณสุข กรมอนามัย	4,908,100.00	3,010,484.00	1,754,677.21	58.29	35.75
22	สำนักงานตรวจราชการ กรมอนามัย	54,000.00	7,345.00	7,345.00	100.00	13.60
23	กองดิจิทัลเพื่อส่งเสริมสุขภาพ	1,000,000.00	219,460.00	205,407.00	93.60	20.54
24	กองอนามัยมารดาและทารก	4,184,500.00	1,080,195.00	1,104,175.00	102.22	26.39
25	กองอนามัยวัยเรียนวัยรุ่น	2,176,400.00	726,680.00	703,033.00	96.75	32.30
26	กองอนามัยวัยทำงาน	769,800.00	265,650.00	262,950.00	98.98	34.16
27	กองพยากรณ์สุขภาพ กรมอนามัย	848,300.00	268,240.00	183,240.00	68.31	21.60
28	กองอนามัยฉุกเฉิน กรมอนามัย	1,080,300.00	559,523.00	558,473.00	99.81	51.70
29	กองนวัตบริการสุขภาพ กรมอนามัย	810,000.00	132,000.00	395,342.15	299.50	48.81
30	สำนักงานประสานงานโครงการ	271,970.00	90,770.00	88,044.00	97.00	32.37
<b>รวมส่วนภูมิภาค</b>		<b>105,447,413.14</b>	<b>40,690,297.70</b>	<b>38,052,243.23</b>	<b>93.52</b>	<b>36.09</b>
31	ศูนย์อนามัยที่ 1 เชียงใหม่	10,208,251.46	4,090,017.13	4,155,165.18	101.59	40.70
32	ศูนย์อนามัยที่ 2 พิษณุโลก	7,866,500.00	2,221,437.00	2,408,257.60	108.41	30.61
33	ผู้อำนวยการศูนย์อนามัยที่ 3 นครสวรรค์	8,095,900.00	3,407,150.00	3,356,721.00	98.52	41.46
34	ศูนย์อนามัยที่ 4 สระบุรี	8,132,700.00	2,736,623.00	2,566,321.25	93.78	31.56
35	ศูนย์อนามัยที่ 5 ราชบุรี	8,037,187.68	2,955,363.82	2,756,397.16	93.27	34.30
36	ศูนย์อนามัยที่ 6 ชลบุรี	7,465,500.00	3,601,954.15	2,387,315.13	66.28	31.98
37	ศูนย์อนามัยที่ 7 ขอนแก่น	9,427,900.00	3,946,252.00	3,719,735.70	94.26	39.45
38	ศูนย์อนามัยที่ 8 อุตรดิตถ์	6,588,251.00	2,363,580.00	1,909,158.51	80.77	28.98
39	ศูนย์อนามัยที่ 9 นครราชสีมา	7,833,500.00	2,633,951.00	2,671,104.00	101.41	34.10
40	ศูนย์อนามัยที่ 10 อุบลราชธานี	6,306,600.00	2,325,428.00	2,502,063.00	107.60	39.67
41	ศูนย์อนามัยที่ 11 นครศรีธรรมราช	6,812,000.00	3,994,482.00	2,663,580.00	66.68	39.10
42	ศูนย์อนามัยที่ 12 ยะลา	9,169,600.00	2,755,741.60	3,345,125.42	121.39	36.48
43	สถาบันพัฒนาสุขภาพเขตเมือง	5,424,580.00	2,014,992.00	2,067,851.85	102.62	38.12
44	ศูนย์อนามัยกลุ่มชาติพันธุ์ ชายขอบ และ	2,705,800.00	926,900.00	827,021.43	89.22	30.56
45	ศูนย์ทันตสาธารณสุขระหว่างประเทศ	1,373,143.00	716,426.00	716,426.00	100.00	52.17
<b>ภาพรวมทั้งสิ้น</b>		<b>329,510,325.28</b>	<b>128,400,822.15</b>	<b>117,747,823.08</b>	<b>91.70</b>	<b>35.73</b>

**หน่วยงานส่วนกลาง**

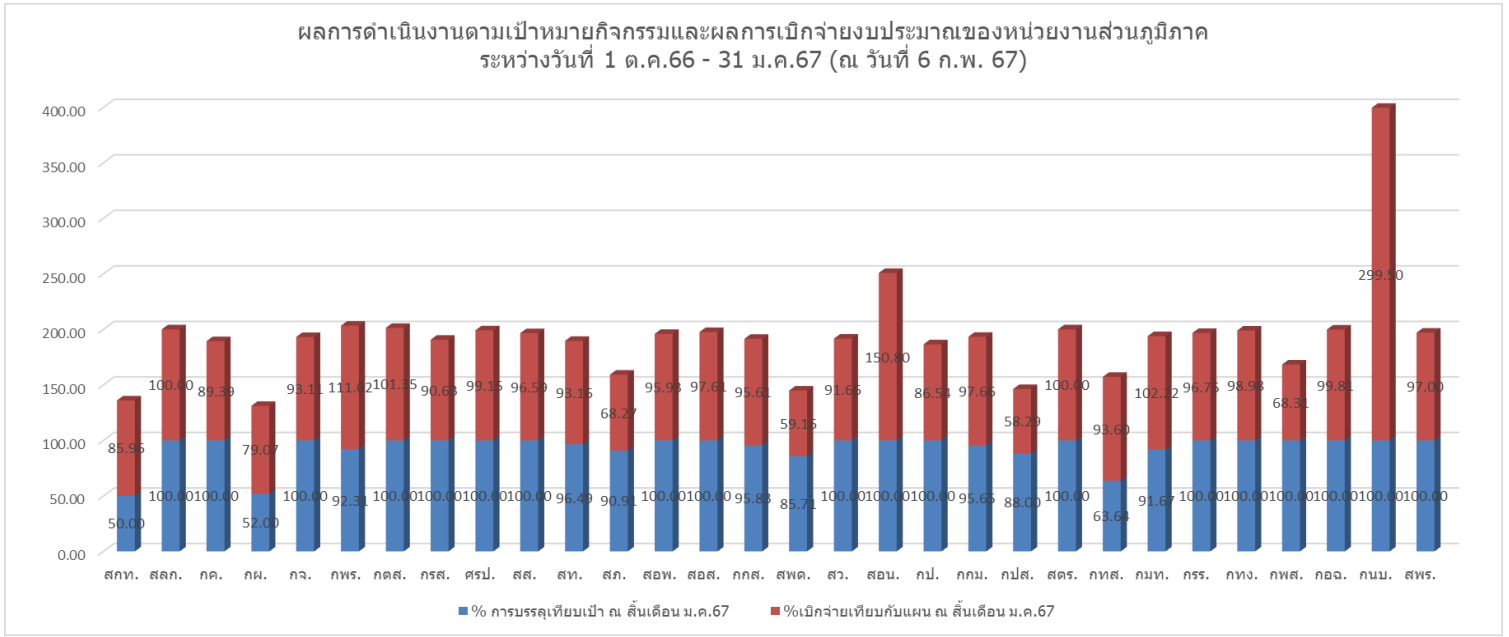

**หน่วยงานส่วนภูมิภาค**

