

ผลการดำเนินงานตามแผนปฏิบัติการกรมอนามัย ประจำปีงบประมาณ พ.ศ. 2567

(รอบเดือนตุลาคม 2566 – กุมภาพันธ์ 2567)

1. ผลการดำเนินงานตามแผนปฏิบัติการกรมอนามัย ประจำปีงบประมาณ พ.ศ. 2567

ความก้าวหน้าการดำเนินงานตามแผนปฏิบัติการกรมอนามัย ประจำปีงบประมาณ พ.ศ. 2567 ที่ปรากฏในรายงานผลการดำเนินงานฯ ฉบับนี้ เป็นการรวบรวมข้อมูลผลการดำเนินงานฯ ตั้งแต่วันที่ 1 ตุลาคม 2566 ถึง 29 กุมภาพันธ์ 2567 ดังนี้

ผลการดำเนินงานตามเป้าหมายกิจกรรม

ความก้าวหน้าตามแผนปฏิบัติการกรมอนามัยประจำเดือนกุมภาพันธ์ 2567 (ตั้งแต่วันที่ 1 ตุลาคม 2566 ถึง 29 กุมภาพันธ์ 2567) กรมอนามัย มีผลการขับเคลื่อนการดำเนินงานตามเป้าหมายกิจกรรมภายใต้แผนปฏิบัติการกรมอนามัย ประจำเดือนกุมภาพันธ์ 2567 คิดเป็นร้อยละ 95.21 ทั้งนี้ เมื่อพิจารณาแยกความก้าวหน้าการดำเนินงานระหว่างหน่วยงานส่วนกลาง และส่วนภูมิภาค จะพบว่า หน่วยงานส่วนกลาง มีผลการขับเคลื่อนการดำเนินงานฯ คิดเป็นร้อยละ 93.94 และหน่วยงานส่วนภูมิภาค มีผลการขับเคลื่อนการดำเนินงานฯ คิดเป็นร้อยละ 95.99 โดยพิจารณาเทียบกับเป้าหมายกิจกรรมการดำเนินงานกรมอนามัย ประจำเดือนกุมภาพันธ์ 2567

ผลการเบิกจ่ายงบประมาณตามแผนปฏิบัติการฯ

ความก้าวหน้าการเบิกจ่ายงบประมาณ ตามแผนปฏิบัติการกรมอนามัยประจำเดือนกุมภาพันธ์ 2567 (ตั้งแต่วันที่ 1 ตุลาคม 2566 ถึง 29 กุมภาพันธ์ 2567) กรมอนามัย มีผลการเบิกจ่ายงบประมาณ ประจำเดือนกุมภาพันธ์ 2567 คิดเป็นร้อยละ 93.28 ทั้งนี้ เมื่อพิจารณาแยกผลการเบิกจ่ายงบประมาณระหว่างหน่วยงานส่วนกลาง และส่วนภูมิภาค จะพบว่า หน่วยงานส่วนกลาง มีผลการเบิกจ่ายงบประมาณ คิดเป็นร้อยละ 91.44 และหน่วยงานส่วนภูมิภาค มีผลการเบิกจ่ายงบประมาณ คิดเป็นร้อยละ 95.39 โดยพิจารณาเทียบกับแผนการเบิกจ่ายงบประมาณกรมอนามัย ประจำเดือนกุมภาพันธ์ 2567

รายละเอียดดังแสดงในตารางการรายงาน และแผนภูมิผลการดำเนินงานตามแผนปฏิบัติการฯ เปรียบเทียบกับผลการเบิกจ่ายงบประมาณ จำแนกเป็นผลการดำเนินงานระดับส่วนกลางและส่วนภูมิภาคที่แนบมาพร้อมนี้

รายงาน ผลการดำเนินงาน ในระบบ DOC ระหว่างวันที่ 1 ตุลาคม 2566 - 29 กุมภาพันธ์ 2567 (ข้อมูล ณ วันที่ 4 มีนาคม 2567)

ลำดับ	หน่วยงาน	จำนวนกิจกรรมฯ ปี 67	จำนวนกิจกรรม เดือน ก.พ.67	จำนวนกิจกรรม ที่บรรลุผลตาม เป้าหมาย ณ สิ้นเดือน ก.พ.67	% การบรรลุผล เทียบกับเป้าหมาย ณ สิ้นเดือน ก.พ.67	% การบรรลุผล เทียบกับ เป้าหมายฯ ทั้งปี
รวมส่วนกลาง		1,066	644	605	93.94	56.75
1	สำนักงานคณะกรรมการผู้ทรงคุณวุฒิ	22	21	20	95.24	90.91
2	เลขานุการกรม	28	21	20	95.24	71.43
3	กองคลัง	6	4	4	100.00	66.67
4	กองแผนงาน	40	30	15	50.00	37.50
5	กองการเจ้าหน้าที่	26	18	18	100.00	69.23
6	กลุ่มพัฒนาระบบบริหาร	20	14	14	100.00	70.00
7	กลุ่มตรวจสอบภายใน	15	11	11	100.00	73.33
8	กองส่งเสริมความรอบรู้และสื่อสารสุขภาพ	43	15	15	100.00	34.88
9	ศูนย์ความร่วมมือระหว่างประเทศ	16	7	7	100.00	43.75
10	สำนักส่งเสริมสุขภาพ	38	30	30	100.00	78.95
11	สำนักทันตสาธารณสุข	108	60	60	100.00	55.56
12	สำนักโภชนาการ	67	47	45	95.74	67.16
13	สำนักอนามัยการเจริญพันธุ์	55	31	31	100.00	56.36
14	สำนักผู้สูงอายุ	71	35	31	88.57	43.66
15	กองกิจกรรมทางกายเพื่อสุขภาพ	64	36	29	80.56	45.31
16	สถาบันพัฒนาอนามัยเด็กแห่งชาติ	36	21	18	85.71	50.00
17	สำนักอนามัยสิ่งแวดล้อม	80	35	35	100.00	43.75
18	สำนักสุขาภิบาลอาหารและน้ำ	49	24	24	100.00	48.98
19	กองประเมินผลกระทบต่อสุขภาพ	88	55	55	100.00	62.50
20	กองกฎหมาย กรมอนามัย	28	24	24	100.00	85.71
21	กองห้องปฏิบัติการสาธารณสุข กรมอนามัย	33	25	23	92.00	69.70
22	สำนักงานตรวจราชการ กรมอนามัย	4	3	3	100.00	75.00
23	กองดิจิทัลเพื่อส่งเสริมสุขภาพ	14	11	7	63.64	50.00
24	กองอนามัยมารดาและทารก	32	16	16	100.00	50.00
25	กองอนามัยวัยเรียนวัยรุ่น	27	12	12	100.00	44.44
26	กองอนามัยวัยทำงาน	9	4	4	100.00	44.44
27	กองพยากรณ์สุขภาพ กรมอนามัย	26	15	15	100.00	57.69
28	กองอนามัยฉุกเฉิน กรมอนามัย	10	8	8	100.00	80.00
29	กองนวัตบริการสุขภาพะ กรมอนามัย	7	7	7	100.00	100.00
30	สำนักงานประสานงานโครงการพระราชดำริฯ	4	4	4	100.00	100.00
รวมส่วนภูมิภาค		1,847	1,047	1,005	95.99	54.41
31	ศูนย์อนามัยที่ 1 เชียงใหม่	172	111	110	99.10	63.95
32	ศูนย์อนามัยที่ 2 พิษณุโลก	163	89	89	100.00	54.60
33	ผู้อำนวยการศูนย์อนามัยที่ 3 นครสวรรค์	158	74	68	91.89	43.04
34	ศูนย์อนามัยที่ 4 สระบุรี	153	77	77	100.00	50.33
35	ศูนย์อนามัยที่ 5 ราชบุรี	166	102	102	100.00	61.45
36	ศูนย์อนามัยที่ 6 ชลบุรี	147	75	75	100.00	51.02
37	ศูนย์อนามัยที่ 7 ขอนแก่น	190	96	95	98.96	50.00
38	ศูนย์อนามัยที่ 8 อุดรธานี	132	88	75	85.23	56.82
39	ศูนย์อนามัยที่ 9 นครราชสีมา	124	72	72	100.00	58.06
40	ศูนย์อนามัยที่ 10 อุบลราชธานี	106	60	60	100.00	56.60
41	ศูนย์อนามัยที่ 11 นครศรีธรรมราช	67	52	33	63.46	49.25
42	ศูนย์อนามัยที่ 12 ยะลา	112	57	57	100.00	50.89
43	สถาบันพัฒนาสุขภาพเขตเมือง	112	61	61	100.00	54.46
44	ศูนย์อนามัยกลุ่มชาติพันธุ์ ชายขอบ และ	36	26	26	100.00	72.22
45	ศูนย์ทันตสาธารณสุขระหว่างประเทศ	9	7	5	71.43	55.56
ภาพรวมทั้งสิ้น		2,913	1,691	1,610	95.21	55.27

รายงานผลการเบิกจ่ายงบประมาณในระบบ DOC ระหว่างวันที่ 1 ตุลาคม 2566 - 29 กุมภาพันธ์ 2567 (ข้อมูล ณ วันที่ 4 มีนาคม 2567)

ลำดับ	หน่วยงาน	แผน งบประมาณ.67	รวมแผน งบประมาณ.เดือน ก.พ.67	รวมผลเบิกจ่าย ณ สิ้นเดือน ก.พ.67	%เบิกจ่าย งบประมาณ. เทียบกับแผน ณ สิ้นเดือน ก.พ.67	%เบิกจ่าย งบประมาณ. เทียบกับแผน ทั้งปี
รวมส่วนกลาง		116,353,294.00	55,643,718.84	50,882,960.61	91.44	43.73
1	สำนักงานคณะกรรมการผู้ทรงคุณวุฒิ	1,748,300.00	1,365,149.00	1,344,242.70	98.47	76.89
2	เลขานุการกรม	3,159,200.00	1,368,970.00	1,360,970.00	99.42	43.08
3	กองคลัง	2,053,700.00	1,307,975.00	1,213,606.97	92.79	59.09
4	กองแผนงาน	5,402,329.00	3,447,716.00	2,695,627.16	78.19	49.90
5	กองการเจ้าหน้าที่	4,620,900.00	2,686,919.90	2,419,299.35	90.04	52.36
6	กลุ่มพัฒนาระบบบริหาร	1,040,700.00	502,375.00	484,381.48	96.42	46.54
7	กลุ่มตรวจสอบภายใน	977,300.00	538,500.00	599,292.67	111.29	61.32
8	กองส่งเสริมความรู้และสื่อสารสุขภาพ	8,408,000.00	5,408,100.00	5,098,666.65	94.28	60.64
9	ศูนย์ความร่วมมือระหว่างประเทศ	840,800.00	366,945.90	365,554.90	99.62	43.48
10	สำนักส่งเสริมสุขภาพ	6,734,000.00	3,773,050.00	3,788,329.96	100.40	56.26
11	สำนักทันตสาธารณสุข	13,429,400.00	5,816,020.00	5,451,604.20	93.73	40.59
12	สำนักโภชนาการ	8,530,600.00	4,513,751.00	3,694,090.79	81.84	43.30
13	สำนักอนามัยการเจริญพันธุ์	6,813,200.00	2,598,878.00	2,467,781.00	94.96	36.22
14	สำนักผู้สูงอายุ	13,023,700.00	4,171,120.00	3,769,612.99	90.37	28.94
15	กองกิจกรรมทางกายเพื่อสุขภาพ	8,366,900.00	3,837,590.00	3,589,405.52	93.53	42.90
16	สถาบันพัฒนาอนามัยเด็กแห่งชาติ	3,805,400.00	2,012,825.00	1,369,988.43	68.06	36.00
17	สำนักอนามัยสิ่งแวดล้อม	1,313,505.00	1,305,501.55	1,042,299.10	79.84	79.35
18	สำนักสุขาภิบาลอาหารและน้ำ	2,849,900.00	1,073,379.00	1,175,663.65	109.53	41.25
19	กองประเมินผลกระทบต่อสุขภาพ	4,323,930.00	1,940,217.00	1,447,417.00	74.60	33.47
20	กองกฎหมาย กรมอนามัย	2,608,100.00	1,094,057.49	1,094,057.49	100.00	41.95
21	กองห้องปฏิบัติการสาธารณสุข กรมอนามัย	4,908,100.00	2,112,074.00	1,799,043.45	85.18	36.65
22	สำนักงานตรวจราชการ กรมอนามัย	54,000.00	7,345.00	7,345.00	100.00	13.60
23	กองดิจิทัลเพื่อส่งเสริมสุขภาพ	1,000,000.00	276,495.00	229,047.00	82.84	22.90
24	กองอนามัยการตลาดและทารก	4,184,560.00	1,770,445.00	1,795,415.00	101.41	42.91
25	กองอนามัยวัยเรียนวัยรุ่น	2,176,400.00	740,480.00	713,733.00	96.39	32.79
26	กองอนามัยวัยทำงาน	769,800.00	265,650.00	262,950.00	98.98	34.16
27	กองพยากรณ์สุขภาพ กรมอนามัย	848,300.00	287,040.00	202,040.00	70.39	23.82
28	กองอนามัยฉุกเฉิน กรมอนามัย	1,280,300.00	751,080.00	751,079.00	100.00	58.66
29	กองนวัตกรรมบริการสุขภาพะ กรมอนามัย	810,000.00	172,000.00	522,742.15	303.92	64.54
30	สำนักงานประสานงานโครงการ	271,970.00	132,070.00	127,674.00	96.67	46.94
รวมส่วนภูมิภาค		100,700,406.46	48,223,249.05	45,999,082.00	95.39	45.68
31	ศูนย์อนามัยที่ 1 เชียงใหม่	10,980,871.46	5,117,957.13	5,191,630.18	101.44	47.28
32	ศูนย์อนามัยที่ 2 พิษณุโลก	7,905,100.00	2,841,634.41	2,907,758.60	102.33	36.78
33	ผู้อำนวยการศูนย์อนามัยที่ 3 นครสวรรค์	8,129,000.00	3,965,425.00	3,977,843.00	100.31	48.93
34	ศูนย์อนามัยที่ 4 สระบุรี	8,132,700.00	3,251,289.10	3,022,525.25	92.96	37.17
35	ศูนย์อนามัยที่ 5 ราชบุรี	8,330,700.00	3,448,790.40	3,439,132.08	99.72	41.28
36	ศูนย์อนามัยที่ 6 ชลบุรี	7,465,500.00	3,517,054.41	3,015,703.27	85.75	40.40
37	ศูนย์อนามัยที่ 7 ขอนแก่น	9,428,711.00	5,022,858.00	4,928,020.34	98.11	52.27
38	ศูนย์อนามัยที่ 8 อุดรธานี	656,032.00	2,784,700.00	2,072,533.51	74.43	315.92
39	ศูนย์อนามัยที่ 9 นครราชสีมา	7,845,849.00	3,106,065.00	3,093,332.40	99.59	39.43
40	ศูนย์อนามัยที่ 10 อุบลราชธานี	6,306,600.00	2,533,115.00	2,676,110.00	105.65	42.43
41	ศูนย์อนามัยที่ 11 นครศรีธรรมราช	6,804,300.00	4,950,936.00	3,531,181.00	71.32	51.90
42	ศูนย์อนามัยที่ 12 ยะลา	9,169,600.00	3,178,231.60	3,712,830.42	116.82	40.49
43	สถาบันพัฒนาสุขภาพะเขตเมือง	5,422,700.00	2,577,351.00	2,594,351.69	100.66	47.84
44	ศูนย์อนามัยกลุ่มชาติพันธุ์ ชายขอบ และ	2,705,800.00	1,083,520.00	995,530.26	91.88	36.79
45	ศูนย์ทันตสาธารณสุขระหว่างประเทศ	1,416,943.00	844,322.00	840,600.00	99.56	59.32
ภาพรวมทั้งสิ้น		217,053,700.46	103,866,967.89	96,882,042.61	93.28	44.64

หน่วยงานส่วนกลาง

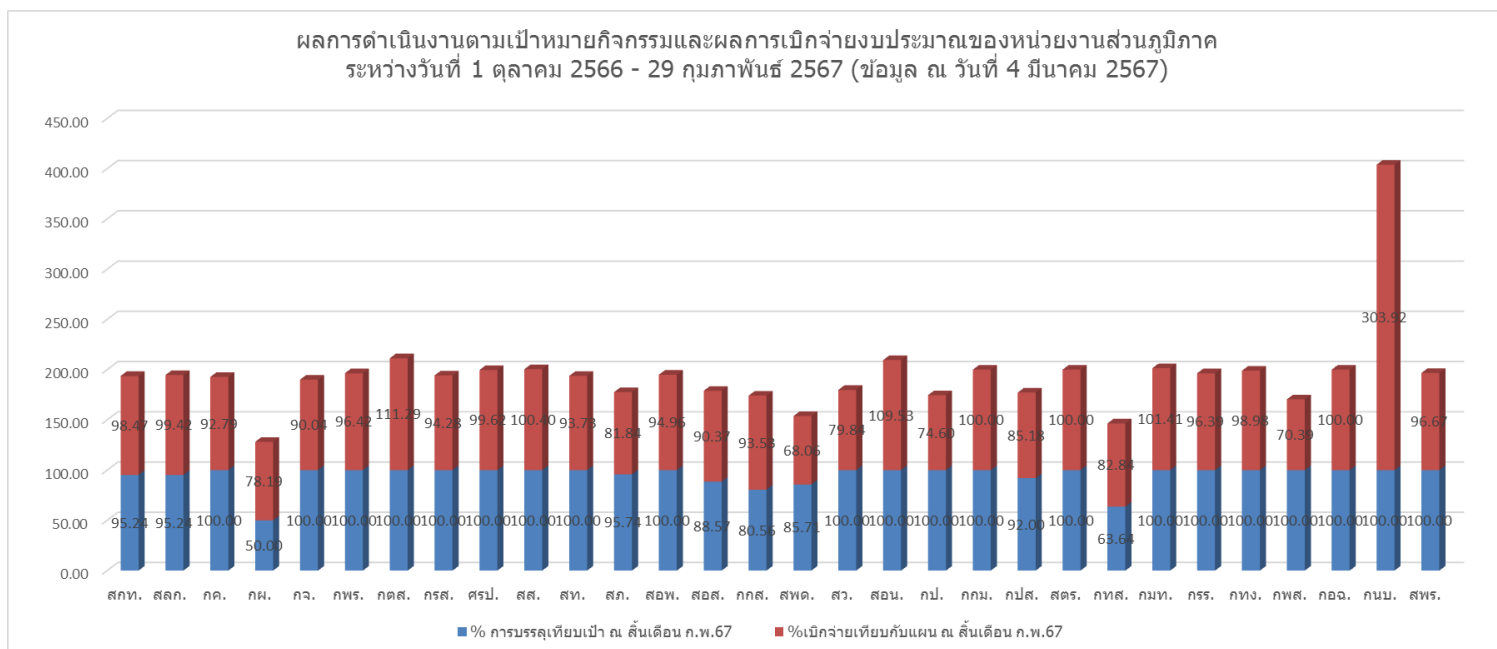

หน่วยงานส่วนภูมิภาค

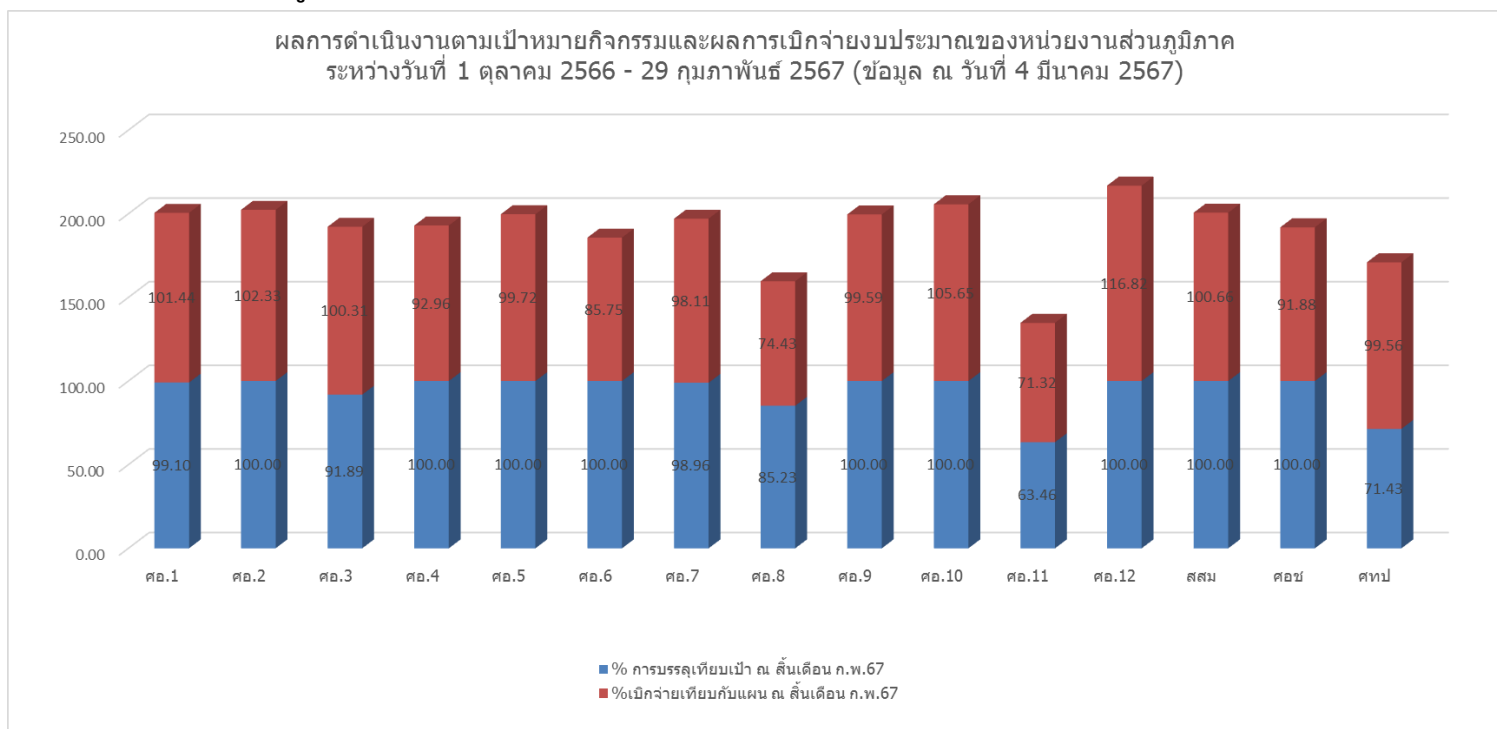

ระบบศูนย์ติดตามผลการปฏิบัติงานกรมอนามัย (DOC 4.0) ณ 4 มีนาคม 2567