

## ผลการดำเนินงานตามแผนปฏิบัติการกรมอนามัย ประจำปีงบประมาณ พ.ศ. 2567

(รอบเดือนตุลาคม 2566 – มีนาคม 2567)

### 1. ผลการดำเนินงานตามแผนปฏิบัติการกรมอนามัย ประจำปีงบประมาณ พ.ศ. 2567

ความก้าวหน้าการดำเนินงานตามแผนปฏิบัติการกรมอนามัย ประจำปีงบประมาณ พ.ศ. 2567 ที่ปรากฏในรายงานผลการดำเนินงานฯ ฉบับนี้ เป็นการรวบรวมข้อมูลผลการดำเนินงานฯ ตั้งแต่วันที่ 1 ตุลาคม 2566 ถึง 31 มีนาคม 2567 ดังนี้

#### ผลการดำเนินงานตามเป้าหมายกิจกรรม

ความก้าวหน้าตามแผนปฏิบัติการกรมอนามัยประจำเดือนมีนาคม 2567 (ตั้งแต่วันที่ 1 ตุลาคม 2566 ถึง 31 มีนาคม 2567) กรมอนามัย มีผลการขับเคลื่อนการดำเนินงานตามเป้าหมายกิจกรรมภายใต้แผนปฏิบัติการกรมอนามัย ประจำเดือนมีนาคม 2567 คิดเป็นร้อยละ 92.30 ทั้งนี้ เมื่อพิจารณาแยกความก้าวหน้าการดำเนินงานระหว่างหน่วยงานส่วนกลาง และส่วนภูมิภาค จะพบว่า หน่วยงานส่วนกลาง มีผลการขับเคลื่อนการดำเนินงานฯ คิดเป็นร้อยละ 91.10 และหน่วยงานส่วนภูมิภาค มีผลการขับเคลื่อนการดำเนินงานฯ คิดเป็นร้อยละ 93.02 โดยพิจารณาเทียบกับเป้าหมายกิจกรรมการดำเนินงานกรมอนามัย ประจำเดือนมีนาคม 2567

#### ผลการเบิกจ่ายงบประมาณตามแผนปฏิบัติการฯ

ความก้าวหน้าการเบิกจ่ายงานประมาณ ตามแผนปฏิบัติการกรมอนามัยประจำเดือนมีนาคม 2567 (ตั้งแต่วันที่ 1 ตุลาคม 2566 ถึง 31 มีนาคม 2567) กรมอนามัย มีผลการเบิกจ่ายงบประมาณ ประจำเดือนมีนาคม 2567 คิดเป็นร้อยละ 91.67 ทั้งนี้ เมื่อพิจารณาแยกผลการเบิกจ่ายงบประมาณระหว่างหน่วยงานส่วนกลาง และส่วนภูมิภาค จะพบว่า หน่วยงานส่วนกลาง มีผลการเบิกจ่ายงบประมาณ คิดเป็นร้อยละ 91.63 และหน่วยงานส่วนภูมิภาค มีผลการเบิกจ่ายงบประมาณ คิดเป็นร้อยละ 91.73 โดยพิจารณาเทียบกับแผนการเบิกจ่ายงบประมาณกรมอนามัย ประจำเดือนมีนาคม 2567

รายละเอียดดังแสดงในตารางการรายงาน และแผนภูมิผลการดำเนินงานตามแผนปฏิบัติการฯ เปรียบเทียบกับผลการเบิกจ่ายงบประมาณ จำแนกเป็นผลการดำเนินงานระดับส่วนกลางและส่วนภูมิภาคที่แนบมาพร้อมนี้

รายงาน ผลการดำเนินงาน ในระบบ DOC ระหว่างวันที่ 1 ตุลาคม 2566 - 31 มีนาคม 2567 (ข้อมูล ณ วันที่ 2 เมษายน 2567)

ลำดับ	หน่วยงาน	จำนวนกิจกรรมฯ ปี 67	จำนวนกิจกรรมเดือน มี.ค.67	จำนวนกิจกรรมที่บรรลุผลตามเป้าหมาย ณ สิ้นเดือน มี.ค.67	% การบรรลุผลเทียบกับเป้าหมาย ณ สิ้นเดือน มี.ค.67	% การบรรลุผลเทียบกับเป้าหมายฯ ทั้งปี
<b>รวมส่วนกลาง</b>		<b>1,066</b>	<b>697</b>	<b>635</b>	<b>91.10</b>	<b>59.57</b>
1	สำนักงานคณะกรรมการผู้ทรงคุณวุฒิ	22	22	16	72.73	72.73
2	เลขานุการกรม	28	24	24	100.00	85.71
3	กองคลัง	6	4	4	100.00	66.67
4	กองแผนงาน	40	32	19	59.38	47.50
5	กองการเจ้าหน้าที่	26	19	19	100.00	73.08
6	กลุ่มพัฒนาระบบบริหาร	20	14	10	71.43	50.00
7	กลุ่มตรวจสอบภายใน	15	12	12	100.00	80.00
8	กองส่งเสริมความรู้และสื่อสารสุขภาพ	43	17	16	94.12	37.21
9	ศูนย์ความร่วมมือระหว่างประเทศ	16	9	3	33.33	18.75
10	สำนักส่งเสริมสุขภาพ	38	31	31	100.00	81.58
11	สำนักทันตสาธารณสุข	108	67	66	98.51	61.11
12	สำนักโภชนาการ	67	49	44	89.80	65.67
13	สำนักอนามัยการเจริญพันธุ์	55	33	33	100.00	60.00
14	สำนักผู้สูงอายุ	71	39	39	100.00	54.93
15	กองกิจกรรมทางกายเพื่อสุขภาพ	64	38	38	100.00	59.38
16	สถาบันพัฒนาอนามัยเด็กแห่งชาติ	36	22	20	90.91	55.56
17	สำนักอนามัยสิ่งแวดล้อม	80	39	39	100.00	48.75
18	สำนักสุขภาพโภชนาการและน้ำ	49	26	26	100.00	53.06
19	กองประเมินผลกระทบต่อสุขภาพ	88	59	45	76.27	51.14
20	กองกฎหมาย กรมอนามัย	28	23	23	100.00	82.14
21	กองห้องปฏิบัติการสาธารณสุข กรมอนามัย	33	27	22	81.48	66.67
22	สำนักงานตรวจราชการ กรมอนามัย	4	4	4	100.00	100.00
23	กองดิจิทัลเพื่อส่งเสริมสุขภาพ	14	12	11	91.67	78.57
24	กองอนามัยมารดาและทารก	32	17	17	100.00	53.13
25	กองอนามัยวัยเรียนวัยรุ่น	27	15	15	100.00	55.56
26	กองอนามัยวัยทำงาน	9	7	7	100.00	77.78
27	กองพยากรณ์สุขภาพ กรมอนามัย	26	15	13	86.67	50.00
28	กองอนามัยฉุกเฉิน กรมอนามัย	10	9	9	100.00	90.00
29	กองนวัตบริการสุขภาพฯ กรมอนามัย	7	7	5	71.43	71.43
30	สำนักงานประสานงานโครงการพระราชดำริฯ	4	5	5	100.00	125.00
<b>รวมส่วนภูมิภาค</b>		<b>1,847</b>	<b>1,161</b>	<b>1,080</b>	<b>93.02</b>	<b>58.47</b>
31	ศูนย์อนามัยที่ 1 เชียงใหม่	172	124	123	99.19	71.51
32	ศูนย์อนามัยที่ 2 พิษณุโลก	163	97	97	100.00	59.51
33	ผู้อำนวยการศูนย์อนามัยที่ 3 นครสวรรค์	158	84	77	91.67	48.73
34	ศูนย์อนามัยที่ 4 สระบุรี	153	82	82	100.00	53.59
35	ศูนย์อนามัยที่ 5 ราชบุรี	166	116	115	99.14	69.28
36	ศูนย์อนามัยที่ 6 ชลบุรี	147	84	80	95.24	54.42
37	ศูนย์อนามัยที่ 7 ขอนแก่น	190	116	87	75.00	45.79
38	ศูนย์อนามัยที่ 8 อุดรธานี	132	94	87	92.55	65.91
39	ศูนย์อนามัยที่ 9 นครราชสีมา	124	81	70	86.42	56.45
40	ศูนย์อนามัยที่ 10 อุบลราชธานี	106	66	66	100.00	62.26
41	ศูนย์อนามัยที่ 11 นครศรีธรรมราช	67	54	35	64.81	52.24
42	ศูนย์อนามัยที่ 12 ยะลา	112	64	64	100.00	57.14
43	สถาบันพัฒนาสุขภาพระดับเขตเมือง	112	64	62	96.88	55.36
44	ศูนย์อนามัยกลุ่มชาติพันธุ์ ชายขอบ และ	36	27	27	100.00	75.00
45	ศูนย์ทันตสาธารณสุขระหว่างประเทศ	9	8	8	100.00	88.89
<b>ภาพรวมทั้งสิ้น</b>		<b>2,913</b>	<b>1,858</b>	<b>1,715</b>	<b>92.30</b>	<b>58.87</b>

รายงานผลการเบิกจ่ายงบประมาณในระบบ DOC ระหว่างวันที่ 1 ตุลาคม 2566 - 31 มีนาคม 2567 (ข้อมูล ณ วันที่ 2 เมษายน 2567)						
ลำดับ	หน่วยงาน	แผน งบป.67	รวมแผน งบป.เดือน มี.ค.67	รวมผลเบิกจ่าย ณ สิ้นเดือน มี.ค.67	%เบิกจ่าย งบป. เทียบกับแผน ณ สิ้นเดือน มี.ค.67	%เบิกจ่าย งบป. เทียบกับแผน ทั้งปี
<b>รวมส่วนกลาง</b>		<b>122,257,650.00</b>	<b>62,723,668.25</b>	<b>57,471,047.60</b>	<b>91.63</b>	<b>47.01</b>
1	สำนักงานคณะกรรมการผู้ทรงคุณวุฒิ	1,778,300.00	1,475,287.20	1,416,565.90	96.02	79.66
2	เลขานุการกรม	3,159,200.00	1,689,240.00	1,689,240.00	100.00	53.47
3	กองคลัง	2,053,700.00	1,392,850.00	1,330,964.93	95.56	64.81
4	กองแผนงาน	5,861,729.00	4,193,616.00	2,951,480.36	70.38	50.35
5	กองการเจ้าหน้าที่	4,620,900.00	2,989,970.90	2,722,356.05	91.05	58.91
6	กลุ่มพัฒนาระบบบริหาร	1,040,700.00	573,440.00	484,381.48	84.47	46.54
7	กลุ่มตรวจสอบภายใน	977,300.00	615,400.00	651,851.54	105.92	66.70
8	กองส่งเสริมความรู้และสื่อสารสุขภาพ	8,908,000.00	5,511,400.00	5,443,969.30	98.78	61.11
9	ศูนย์ความร่วมมือระหว่างประเทศ	895,800.00	446,140.00	368,654.90	82.63	41.15
10	สำนักส่งเสริมสุขภาพ	6,734,000.00	4,250,840.00	4,427,118.96	104.15	65.74
11	สำนักทันตสาธารณสุข	13,429,400.00	6,130,470.00	5,887,805.19	96.04	43.84
12	สำนักโภชนาการ	8,530,600.00	5,332,241.00	4,344,056.35	81.47	50.92
13	สำนักอนามัยการเจริญพันธุ์	6,813,200.00	2,870,747.00	2,840,915.00	98.96	41.70
14	สำนักผู้สูงอายุ	12,859,900.00	4,957,448.64	4,645,952.55	93.72	36.13
15	กองกิจกรรมทางกายเพื่อสุขภาพ	8,366,900.00	4,075,600.00	3,748,584.34	91.98	44.80
16	สถาบันพัฒนาอนามัยเด็กแห่งชาติ	3,805,400.00	2,135,530.00	1,470,900.40	68.88	38.65
17	สำนักอนามัยสิ่งแวดล้อม	6,422,100.00	1,649,815.00	1,625,345.80	98.52	25.31
18	สำนักสุขภาพภิบาลอาหารและน้ำ	2,849,900.00	984,251.90	1,252,185.90	127.22	43.94
19	กองประเมินผลกระทบต่อสุขภาพ	4,323,930.00	2,292,995.00	1,485,417.00	64.78	34.35
20	กองกฎหมาย กรมอนามัย	2,475,520.00	1,253,166.61	1,253,166.61	100.00	50.62
21	กองห้องปฏิบัติการสาธารณสุข กรมอนามัย	4,908,100.00	2,765,864.00	2,136,589.09	77.25	43.53
22	สำนักงานตรวจราชการ กรมอนามัย	54,000.00	54,000.00	50,217.00	92.99	92.99
23	กองดิจิทัลเพื่อส่งเสริมสุขภาพ	1,000,000.00	322,080.00	308,355.00	95.74	30.84
24	กองอนามัยมารดาและทารก	4,027,595.00	1,880,475.00	1,906,695.00	101.39	47.34
25	กองอนามัยวัยเรียนวัยรุ่น	2,176,400.00	990,230.00	958,733.00	96.82	44.05
26	กองอนามัยวัยทำงาน	769,800.00	276,400.00	268,950.00	97.30	34.94
27	กองพยากรณ์สุขภาพ กรมอนามัย	848,300.00	302,740.00	202,040.00	66.74	23.82
28	กองอนามัยฉุกเฉิน กรมอนามัย	1,480,300.00	957,910.00	928,999.80	96.98	62.76
29	กองนวัตบริการสุขภาพะ กรมอนามัย	810,000.00	202,000.00	522,742.15	258.78	64.54
30	สำนักงานประสานงานโครงการ	276,676.00	151,520.00	146,814.00	96.89	53.06
<b>รวมส่วนภูมิภาค</b>		<b>106,553,416.46</b>	<b>55,312,508.59</b>	<b>50,735,789.72</b>	<b>91.73</b>	<b>47.62</b>
31	ศูนย์อนามัยที่ 1 เชียงใหม่	10,980,911.46	5,640,242.13	5,286,550.18	93.73	48.14
32	ศูนย์อนามัยที่ 2 พิษณุโลก	7,905,100.00	3,418,085.01	3,410,204.60	99.77	43.14
33	ผู้อำนวยการศูนย์อนามัยที่ 3 นครสวรรค์	8,129,000.00	4,519,760.00	4,473,191.00	98.97	55.03
34	ศูนย์อนามัยที่ 4 สระบุรี	8,132,700.00	4,069,341.10	3,665,762.16	90.08	45.07
35	ศูนย์อนามัยที่ 5 ราชบุรี	8,330,700.00	4,171,313.40	4,017,187.16	96.31	48.22
36	ศูนย์อนามัยที่ 6 ชลบุรี	7,515,500.00	3,820,279.41	3,290,331.77	86.13	43.78
37	ศูนย์อนามัยที่ 7 ขอนแก่น	9,427,501.00	5,858,117.00	4,977,870.34	84.97	52.80
38	ศูนย์อนามัยที่ 8 อุดรธานี	6,460,211.00	3,369,450.00	2,567,448.15	76.20	39.74
39	ศูนย์อนามัยที่ 9 นครราชสีมา	7,845,850.00	3,710,111.00	3,405,163.40	91.78	43.40
40	ศูนย์อนามัยที่ 10 อุบลราชธานี	6,306,600.00	2,514,905.00	2,747,500.00	109.25	43.57
41	ศูนย์อนามัยที่ 11 นครศรีธรรมราช	6,804,300.00	5,333,540.00	3,531,181.00	66.21	51.90
42	ศูนย์อนามัยที่ 12 ยะลา	9,169,600.00	3,772,910.54	4,259,559.36	112.90	46.45
43	สถาบันพัฒนาสุขภาพะเขตเมือง	5,422,700.00	2,893,589.00	2,922,988.20	101.02	53.90
44	ศูนย์อนามัยกลุ่มชาติพันธุ์ ชายขอบ และ	2,705,800.00	1,292,447.00	1,187,104.84	91.85	43.87
45	ศูนย์ทันตสาธารณสุขระหว่างประเทศ	1,416,943.00	928,418.00	993,747.56	107.04	70.13
<b>ภาพรวมทั้งสิ้น</b>		<b>228,811,066.46</b>	<b>118,036,176.84</b>	<b>108,206,837.32</b>	<b>91.67</b>	<b>47.29</b>

### หน่วยงานส่วนกลาง

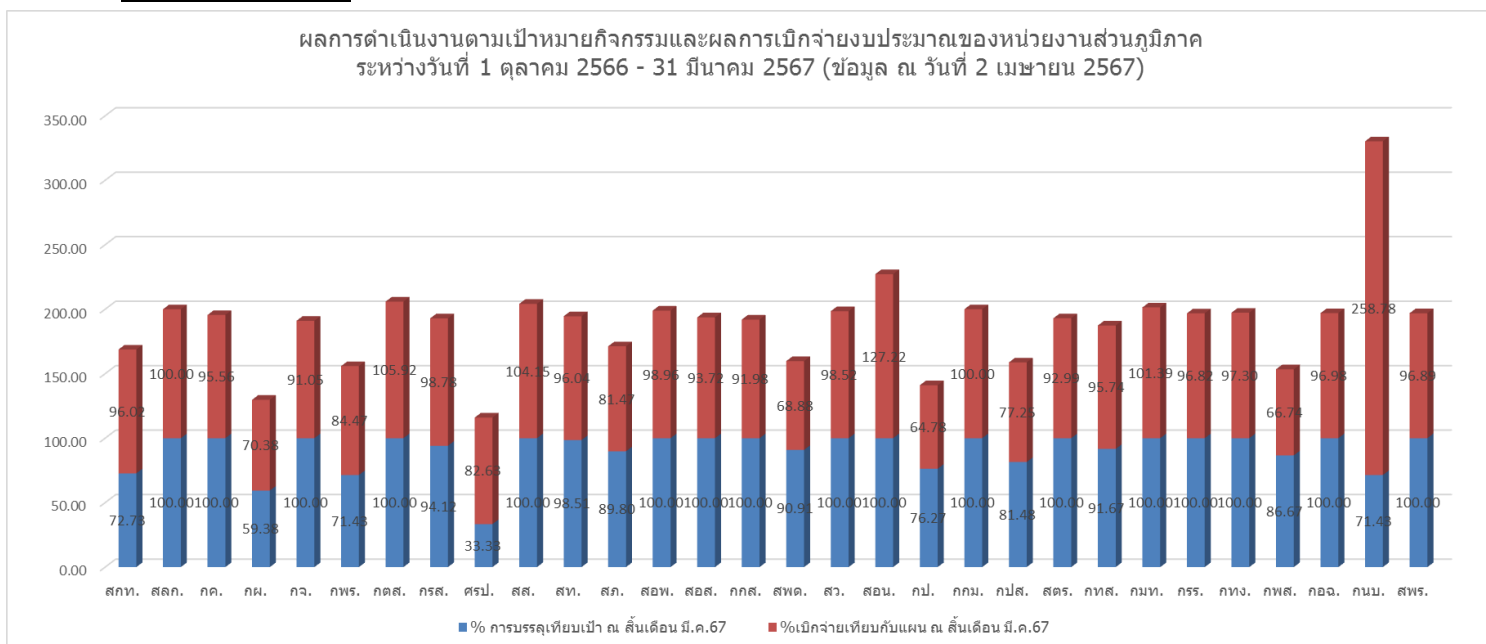

### หน่วยงานส่วนภูมิภาค

