

ผลการดำเนินงานตามแผนปฏิบัติการกรมอนามัย ประจำปีงบประมาณ พ.ศ. 2567
(รอบเดือนตุลาคม 2566 – เมษายน 2567)

1. ผลการดำเนินงานตามแผนปฏิบัติการกรมอนามัย ประจำปีงบประมาณ พ.ศ. 2567

ความก้าวหน้าการดำเนินงานตามแผนปฏิบัติการกรมอนามัย ประจำปีงบประมาณ พ.ศ. 2567 ที่ปรากฏในรายงานผลการดำเนินงานฯ ฉบับนี้ เป็นการรวบรวมข้อมูลผลการดำเนินงานฯ ตั้งแต่วันที่ 1 ตุลาคม 2566 ถึง 30 เมษายน 2567 ดังนี้

ผลการดำเนินงานตามเป้าหมายกิจกรรม

ความก้าวหน้าตามแผนปฏิบัติการกรมอนามัยประจำเดือนเมษายน 2567 (ตั้งแต่วันที่ 1 ตุลาคม 2566 ถึง 30 เมษายน 2567) กรมอนามัย มีผลการขับเคลื่อนการดำเนินงานตามเป้าหมายกิจกรรมภายใต้แผนปฏิบัติการกรมอนามัย ประจำเดือนเมษายน 2567 คิดเป็นร้อยละ 90.16 ทั้งนี้ เมื่อพิจารณาแยกความก้าวหน้าการดำเนินงานระหว่างหน่วยงานส่วนกลาง และส่วนภูมิภาค จะพบว่า หน่วยงานส่วนกลางมีผลการขับเคลื่อนการดำเนินงานฯ คิดเป็นร้อยละ 89.88 และหน่วยงานส่วนภูมิภาค มีผลการขับเคลื่อนการดำเนินงานฯ คิดเป็น ร้อยละ 90.33 โดยพิจารณาเทียบกับเป้าหมายกิจกรรมการดำเนินงานกรมอนามัย ประจำเดือนเมษายน 2567

ผลการเบิกจ่ายงบประมาณตามแผนปฏิบัติการฯ

ความก้าวหน้าการเบิกจ่ายงานประมาณ ตามแผนปฏิบัติการกรมอนามัยประจำเดือนเมษายน 2567 (ตั้งแต่วันที่ 1 ตุลาคม 2566 ถึง 30 เมษายน 2567) กรมอนามัย มีผลการเบิกจ่ายงบประมาณ ประจำเดือนเมษายน 2567 คิดเป็นร้อยละ 90.65 ทั้งนี้ เมื่อพิจารณาแยกผลการเบิกจ่ายงบประมาณระหว่างหน่วยงานส่วนกลาง และส่วนภูมิภาค จะพบว่า หน่วยงานส่วนกลาง มีผลการเบิกจ่ายงบประมาณ คิดเป็นร้อยละ 91.25 และหน่วยงานส่วนภูมิภาค มีผลการเบิกจ่ายงบประมาณ คิดเป็นร้อยละ 89.98 โดยพิจารณาเทียบกับแผนการเบิกจ่ายงบประมาณกรมอนามัย ประจำเดือนเมษายน 2567

รายละเอียดดังแสดงในตารางการรายงาน และแผนภูมิผลการดำเนินงานตามแผนปฏิบัติการฯ เปรียบเทียบกับผลการเบิกจ่ายงบประมาณ จำแนกเป็นผลการดำเนินงานระดับส่วนกลางและส่วนภูมิภาค ที่แนบมาพร้อมนี้

รายงานผลการดำเนินงานในระบบ DOC ระหว่างวันที่ 1 ตุลาคม 2566 – 30 เมษายน 2567
(ข้อมูล ณ วันที่ ณ 3 พฤษภาคม 2567)

ลำดับ	หน่วยงาน		จำนวน กิจกรรม ฯ ปี 67	จำนวน กิจกรรม เดือน เม.ย. 67	จำนวนกิจกรรม ที่บรรลุผล ตามเป้าหมาย ณ สิ้นเดือน เม.ย. 67	% การบรรลุผล เทียบกับเป้าหมาย ณ สิ้นเดือน เม.ย. 67	% การบรรลุผล เทียบกับ เป้าหมายฯ ทั้งปี
รวมส่วนกลาง			1,066	731	657	89.88	61.63
1	สำนักงานคณะกรรมการผู้ทรงคุณวุฒิ	สภท.	22	22	19	86.36	86.36
2	เลขานุการกรม	สลก.	28	24	24	100.00	85.71
3	กองคลัง	กค.	6	4	4	100.00	66.67
4	กองแผนงาน	กพ.	40	31	21	67.74	52.50
5	กองการเจ้าหน้าที่	กจ.	26	20	20	100.00	76.92
6	กลุ่มพัฒนาระบบบริหาร	กพร.	20	15	9	60.00	45.00
7	กลุ่มตรวจสอบภายใน	กตส.	15	12	8	66.67	53.33
8	กองส่งเสริมความรู้และสื่อสารสุขภาพ	กรส.	43	18	17	94.44	39.53
9	ศูนย์ความร่วมมือระหว่างประเทศ	ศรป.	16	11	6	54.55	37.50
10	สำนักส่งเสริมสุขภาพ	สส.	38	33	33	100.00	86.84
11	สำนักทันตสาธารณสุข	สท.	108	69	69	100.00	63.89
12	สำนักโภชนาการ	สภ.	67	49	46	93.88	68.66
13	สำนักอนามัยการเจริญพันธุ์	สอพ.	55	33	33	100.00	60.00
14	สำนักผู้สูงอายุ	สอส.	71	44	44	100.00	61.97
15	กองกิจกรรมทางกายเพื่อสุขภาพ	กกส.	64	39	39	100.00	60.94
16	สถาบันพัฒนาอนามัยเด็กแห่งชาติ	สพด.	36	22	15	68.18	41.67
17	สำนักอนามัยสิ่งแวดล้อม	สว.	80	41	41	100.00	51.25
18	สำนักสุขภาพิบาลอาหารและน้ำ	สอน.	49	27	27	100.00	55.10
19	กองประเมินผลกระทบต่อสุขภาพ	กป.	88	65	43	66.15	48.86
20	กองกฎหมาย กรมอนามัย	กกม.	28	24	23	95.83	82.14
21	กองห้องปฏิบัติการสาธารณสุข กรมอนามัย	กปส.	33	28	24	85.71	72.73
22	สำนักงานตรวจราชการ กรมอนามัย	สตร.	4	4	4	100.00	100.00
23	กองดิจิทัลเพื่อส่งเสริมสุขภาพ	กทส.	14	13	9	69.23	64.29
24	กองอนามัยมารดาและทารก	กมท.	32	21	21	100.00	65.63
25	กองอนามัยวัยเรียนวัยรุ่น	กรร.	27	16	15	93.75	55.56
26	กองอนามัยวัยทำงาน	กทง.	9	8	8	100.00	88.89
27	กองพยากรณ์สุขภาพ กรมอนามัย	กพส.	26	16	14	87.50	53.85
28	กองอนามัยฉุกเฉิน กรมอนามัย	กอด.	10	9	9	100.00	90.00
29	กองนวัตบริการสุขภาพะ กรมอนามัย	กนบ.	7	8	7	87.50	100.00
30	สำนักงานประสานงานโครงการพระราชดำริฯ	สพร.	4	5	5	100.00	125.00
รวมส่วนภูมิภาค			1,847	1,241	1,121	90.33	60.69
31	ศูนย์อนามัยที่ 1 เชียงใหม่	ศอ.1	172	126	125	99.21	72.67
32	ศูนย์อนามัยที่ 2 พิษณุโลก	ศอ.2	163	101	101	100.00	61.96
33	ศูนย์อนามัยที่ 3 นครสวรรค์	ศอ.3	158	106	75	70.75	47.47
34	ศูนย์อนามัยที่ 4 สระบุรี	ศอ.4	153	87	87	100.00	56.86
35	ศูนย์อนามัยที่ 5 ราชบุรี	ศอ.5	166	128	108	84.38	65.06
36	ศูนย์อนามัยที่ 6 ชลบุรี	ศอ.6	147	89	87	97.75	59.18
37	ศูนย์อนามัยที่ 7 ขอนแก่น	ศอ.7	190	124	81	65.32	42.63
38	ศูนย์อนามัยที่ 8 อุดรธานี	ศอ.8	132	98	90	91.84	68.18
39	ศูนย์อนามัยที่ 9 นครราชสีมา	ศอ.9	124	85	85	100.00	68.55
40	ศูนย์อนามัยที่ 10 อุบลราชธานี	ศอ.10	106	67	67	100.00	63.21
41	ศูนย์อนามัยที่ 11 นครศรีธรรมราช	ศอ.11	67	57	55	96.49	82.09
42	ศูนย์อนามัยที่ 12 ยะลา	ศอ.12	112	67	67	100.00	59.82
43	สถาบันพัฒนาสุขภาพะเขตเมือง	สสม.	112	70	57	81.43	50.89
44	ศูนย์อนามัยกลุ่มชาติพันธุ์ ชายขอบ และแรงงานข้ามชาติ	ศอช.	36	28	28	100.00	77.78
45	ศูนย์ทันตสาธารณสุขระหว่างประเทศ	ศทป.	9	8	8	100.00	88.89
ภาพรวมทั้งสิ้น			2,913	1,972	1,778	90.16	61.04

รายงานผลการเบิกจ่ายในระบบ DOC ระหว่างวันที่ 1 ตุลาคม 2566 – 30 เมษายน 2567
(ข้อมูล ณ วันที่ ณ 3 พฤษภาคม 2567)

ลำดับ	หน่วยงาน		แผน งบป.67	รวมแผนง ป. เดือน เม.ย. 67	รวมผลเบิกจ่าย ณ สิ้นเดือน เม.ย. 67	% เบิกจ่าย งบป. เทียบกับแผนฯ ณ สิ้นเดือน เม.ย. 67	% เบิกจ่าย งบป. เทียบกับแผนฯ ทั้งปี
รวมส่วนกลาง			130,495,821.81	68,811,188.56	62,786,957.33	91.25	48.11
1	สำนักงานคณะกรรมการผู้ทรงคุณวุฒิ	สกท.	2,955,100.00	1,716,444.73	1,665,213.73	97.02	56.35
2	เลขานุการกรม	สลก.	3,159,200.00	1,889,090.00	1,889,090.00	100.00	59.80
3	กองคลัง	กค.	1,778,700.00	1,445,500.00	1,369,060.84	94.71	76.97
4	กองแผนงาน	กพ.	5,861,729.00	4,409,278.40	3,567,250.16	80.90	60.86
5	กองการเจ้าหน้าที่	กจ.	4,658,000.00	3,123,745.90	2,781,216.05	89.03	59.71
6	กลุ่มพัฒนาระบบบริหาร	กพร.	1,040,700.00	652,705.00	533,336.48	81.71	51.25
7	กลุ่มตรวจสอบภายใน	กตส.	977,300.00	670,800.00	651,851.54	97.18	66.70
8	กองส่งเสริมความรู้และสื่อสารสุขภาพ	กรส.	21,008,000.00	6,048,600.00	5,897,074.70	97.49	28.07
9	ศูนย์ความร่วมมือระหว่างประเทศ	ศรป.	895,800.00	473,180.00	438,593.25	92.69	48.96
10	สำนักส่งเสริมสุขภาพ	สส.	6,734,000.00	4,709,030.00	4,441,218.96	94.31	65.95
11	สำนักทันตสาธารณสุข	สท.	11,642,097.81	6,106,917.81	6,326,096.24	103.59	54.34
12	สำนักโภชนาการ	สภ.	8,530,600.00	5,774,116.00	4,617,679.93	79.97	54.13
13	สำนักอนามัยการเจริญพันธุ์	สอพ.	6,813,200.00	3,210,756.00	3,231,994.00	100.66	47.44
14	สำนักผู้สูงอายุ	สอส.	9,952,700.00	4,979,838.63	4,762,588.69	95.64	47.85
15	กองกิจกรรมทางกายเพื่อสุขภาพ	กกส.	8,366,900.00	4,224,000.00	3,860,779.69	91.40	46.14
16	สถาบันพัฒนาอนามัยเด็กแห่งชาติ	สพค.	3,805,400.00	2,277,735.00	1,470,900.40	64.58	38.65
17	สำนักอนามัยสิ่งแวดล้อม	สว.	6,422,100.00	2,858,300.00	2,822,760.05	98.76	43.95
18	สำนักสุขภาพโภชนาการและน้ำ	สอน.	2,849,900.00	1,049,435.48	1,316,661.10	125.46	46.20
19	กองประเมินผลกระทบต่อสุขภาพ	กป.	4,323,930.00	2,791,320.00	1,701,820.00	60.97	39.36
20	กองกฎหมาย กรมอนามัย	กกม.	2,660,700.00	1,414,127.61	1,377,777.61	97.43	51.78
21	กองห้องปฏิบัติการสาธารณสุข กรมอนามัย	กปส.	4,908,100.00	2,969,030.00	2,214,016.81	74.57	45.11
22	สำนักงานตรวจราชการ กรมอนามัย	สตร.	54,000.00	54,000.00	50,217.00	92.99	92.99
23	กองดิจิทัลเพื่อส่งเสริมสุขภาพ	กทส.	1,000,000.00	443,548.00	313,155.00	70.60	31.32
24	กองอนามัยมารดาและทารก	กมท.	4,027,595.00	2,457,940.00	2,484,160.00	101.07	61.68
25	กองอนามัยวัยเรียนวัยรุ่น	กรร.	2,176,400.00	1,071,480.00	958,733.00	89.48	44.05
26	กองอนามัยวัยทำงาน	กทง.	495,290.00	256,160.00	234,589.00	91.58	47.36
27	กองพยากรณ์สุขภาพ กรมอนามัย	กพส.	848,300.00	355,300.00	217,740.00	61.28	25.67
28	กองอนามัยลูกเล่น กรมอนามัย	กอฉ.	1,480,300.00	966,530.00	934,619.80	96.70	63.14
29	กองนวัตบริการสุขภาพ กรมอนามัย	กนบ.	810,000.00	240,000.00	486,434.30	202.68	60.05
30	สำนักงานประสานงานโครงการพระราชดำริฯ	สพร.	259,780.00	172,280.00	170,329.00	98.87	65.57
รวมส่วนภูมิภาค			107,379,025.46	60,787,713.49	54,698,417.55	89.98	50.94
31	ศูนย์อนามัยที่ 1 เชียงใหม่	ศอ.1	11,383,751.46	5,564,059.13	5,418,415.18	97.38	47.60
32	ศูนย์อนามัยที่ 2 พิษณุโลก	ศอ.2	7,890,100.00	3,688,744.01	3,743,386.60	101.48	47.44
33	ศูนย์อนามัยที่ 3 นครสวรรค์	ศอ.3	8,129,000.00	5,216,825.00	4,593,012.00	88.04	56.50
34	ศูนย์อนามัยที่ 4 สระบุรี	ศอ.4	8,132,700.00	4,780,988.00	4,056,965.28	84.86	49.88
35	ศูนย์อนามัยที่ 5 ราชบุรี	ศอ.5	8,265,456.00	4,636,469.40	4,468,999.16	96.39	54.07
36	ศูนย์อนามัยที่ 6 ชลบุรี	ศอ.6	7,515,500.00	4,196,503.41	3,447,474.77	82.15	45.87
37	ศูนย์อนามัยที่ 7 ขอนแก่น	ศอ.7	9,417,900.00	6,555,927.00	5,592,053.34	85.30	59.38
38	ศูนย์อนามัยที่ 8 อุดรธานี	ศอ.8	6,329,725.00	3,770,389.00	2,686,105.79	71.24	42.44
39	ศูนย์อนามัยที่ 9 นครราชสีมา	ศอ.9	7,845,850.00	4,211,859.00	4,199,467.40	99.71	53.52
40	ศูนย์อนามัยที่ 10 อุบลราชธานี	ศอ.10	6,306,600.00	2,514,560.00	2,759,270.00	109.73	43.75
41	ศูนย์อนามัยที่ 11 นครศรีธรรมราช	ศอ.11	6,804,300.00	5,542,694.00	3,611,020.00	65.15	53.07
42	ศูนย์อนามัยที่ 12 ยะลา	ศอ.12	9,172,600.00	4,309,616.54	4,743,419.36	110.07	51.71
43	สถาบันพัฒนาสุขภาพะเขตเมือง	สสม.	5,422,700.00	3,204,488.00	2,927,738.20	91.36	53.99
44	ศูนย์อนามัยกลุ่มชาติพันธุ์ ชายขอบ และแรงงานข้ามชาติ	ศอช.	2,705,800.00	1,561,227.00	1,417,726.91	90.81	52.40
45	ศูนย์ทันตสาธารณสุขระหว่างประเทศ	ศทป.	2,057,043.00	1,033,364.00	1,033,363.56	100.00	50.24
ภาพรวมทั้งสิ้น			237,874,847.27	129,598,902.05	117,485,374.88	90.65	49.39

หน่วยงานส่วนกลาง

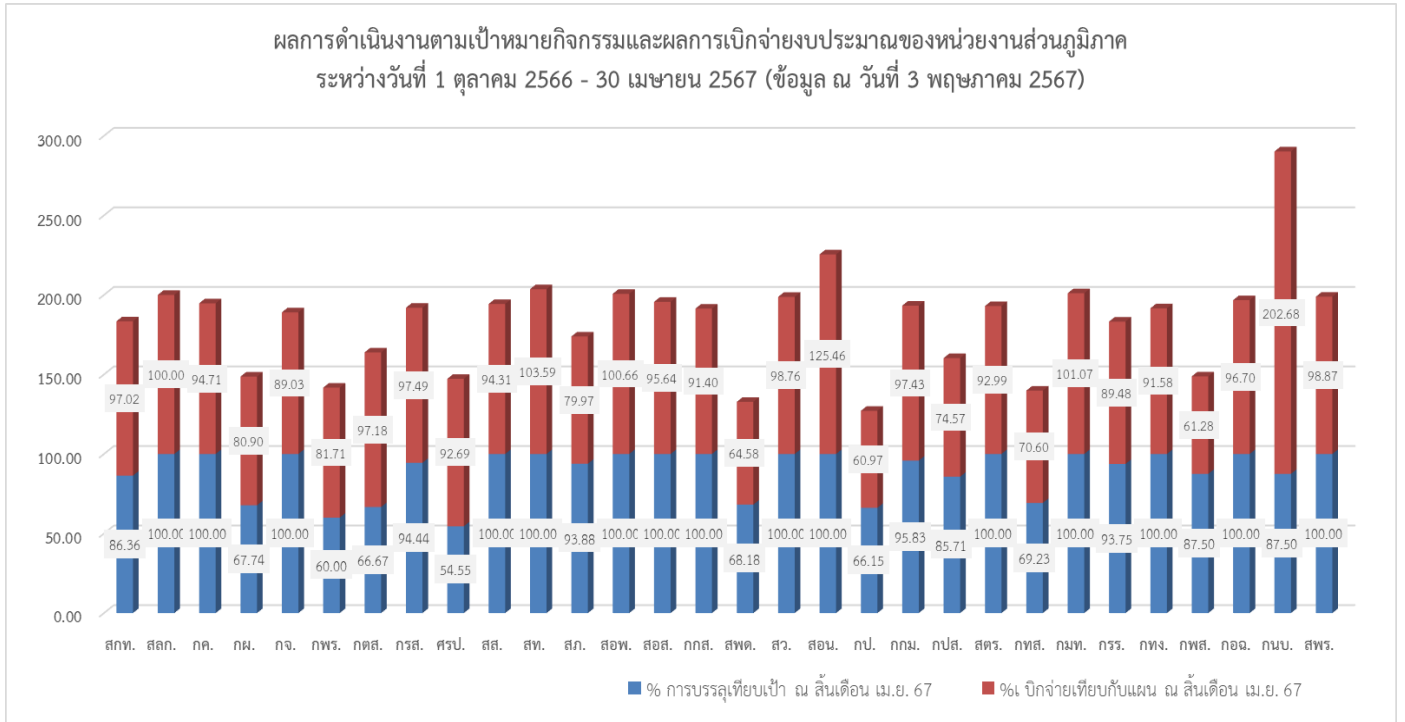

หน่วยงานส่วนภูมิภาค

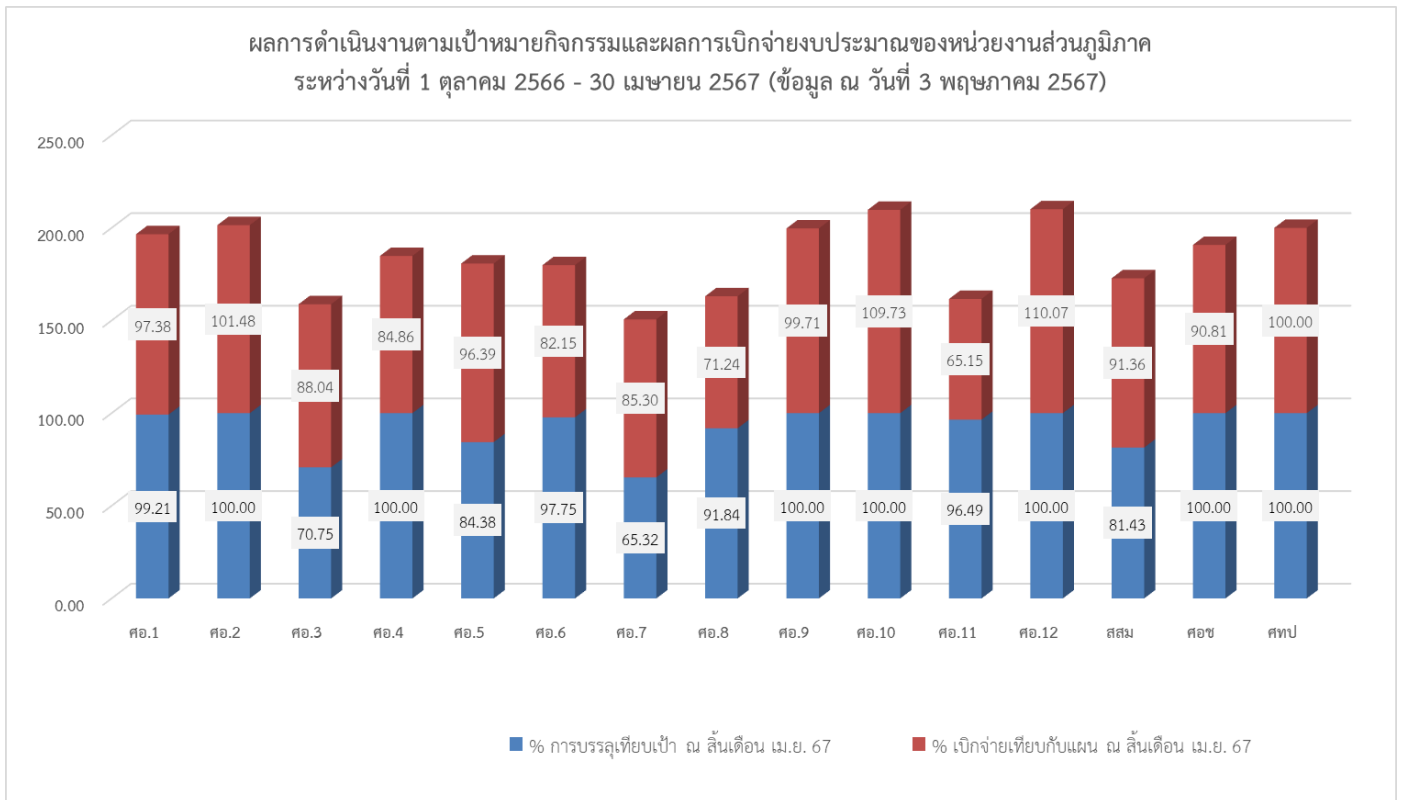

ระบบศูนย์ติดตามผลการปฏิบัติงานกรมอนามัย (DOC 4.0) ณ 3 พฤษภาคม 2567