

ผลการดำเนินงานตามแผนปฏิบัติการกรมอนามัย ประจำปีงบประมาณ พ.ศ. 2567
(รอบเดือนตุลาคม 2566 – พฤษภาคม 2567)

1. ผลการดำเนินงานตามแผนปฏิบัติการกรมอนามัย ประจำปีงบประมาณ พ.ศ. 2567

ความก้าวหน้าการดำเนินงานตามแผนปฏิบัติการกรมอนามัย ประจำปีงบประมาณ พ.ศ. 2567 ที่ปรากฏในรายงานผลการดำเนินงานฯ ฉบับนี้ เป็นการรวบรวมข้อมูลผลการดำเนินงานฯ ตั้งแต่วันที่ 1 ตุลาคม 2566 ถึง 31 พฤษภาคม 2567 ดังนี้

ผลการดำเนินงานตามเป้าหมายกิจกรรม

ความก้าวหน้าตามแผนปฏิบัติการกรมอนามัยประจำเดือนพฤษภาคม 2567 (ตั้งแต่วันที่ 1 ตุลาคม 2566 ถึง 31 พฤษภาคม 2567) กรมอนามัย มีผลการขับเคลื่อนการดำเนินงานตามเป้าหมายกิจกรรมภายใต้แผนปฏิบัติการกรมอนามัย ประจำเดือนพฤษภาคม 2567 คิดเป็นร้อยละ 96.80 ทั้งนี้ เมื่อพิจารณาแยกความก้าวหน้าการดำเนินงานระหว่างหน่วยงานส่วนกลาง และส่วนภูมิภาค จะพบว่า หน่วยงานส่วนกลาง มีผลการขับเคลื่อนการดำเนินงานฯ คิดเป็นร้อยละ 95.80 และหน่วยงานส่วนภูมิภาค มีผลการขับเคลื่อนการดำเนินงานฯ คิดเป็น ร้อยละ 97.35 โดยพิจารณาเทียบกับเป้าหมายกิจกรรมการดำเนินงานกรมอนามัย ประจำเดือนพฤษภาคม 2567

ผลการเบิกจ่ายงบประมาณตามแผนปฏิบัติการฯ

ความก้าวหน้าการเบิกจ่ายงานประมาณ ตามแผนปฏิบัติการกรมอนามัยประจำเดือนพฤษภาคม 2567 (ตั้งแต่วันที่ 1 ตุลาคม 2566 ถึง 31 พฤษภาคม 2567) กรมอนามัย มีผลการเบิกจ่ายงบประมาณ ประจำเดือนพฤษภาคม 2567 คิดเป็นร้อยละ 92.35 ทั้งนี้ เมื่อพิจารณาแยกผลการเบิกจ่ายงบประมาณ ระหว่างหน่วยงานส่วนกลาง และส่วนภูมิภาค จะพบว่า หน่วยงานส่วนกลาง มีผลการเบิกจ่ายงบประมาณ คิดเป็นร้อยละ 95.80 และหน่วยงานส่วนภูมิภาค มีผลการเบิกจ่ายงบประมาณ คิดเป็นร้อยละ 97.35 โดยพิจารณาเทียบกับแผนการเบิกจ่ายงบประมาณกรมอนามัย ประจำเดือนพฤษภาคม 2567

รายละเอียดดังแสดงในตารางรายงาน และแผนภูมิผลการดำเนินงานตามแผนปฏิบัติการฯ เปรียบเทียบกับผลการเบิกจ่ายงบประมาณ จำแนกเป็นผลการดำเนินงานระดับส่วนกลางและส่วนภูมิภาค ที่แนบมาพร้อมนี้

รายงานผลการดำเนินงานในระบบ DOC ระหว่างวันที่ 1 ตุลาคม 2566 – 31 พฤษภาคม 2567

(ข้อมูล ณ วันที่ ณ 5 มิถุนายน 2567)

ลำดับ	หน่วยงาน		จำนวน กิจกรรม ฯ ปี 67	จำนวน กิจกรรม เดือน พ.ค. 67	จำนวนกิจกรรม ที่บรรลุผล ตามเป้าหมาย ณ สิ้นเดือน พ.ค. 67	% การบรรลุผล เทียบกับเป้าหมาย ณ สิ้นเดือน พ.ค. 67	% การบรรลุผล เทียบกับ เป้าหมายฯ ทั้งปี
รวมส่วนกลาง			994	738	707	95.80	71.13
1	สำนักงานคณะกรรมการผู้ทรงคุณวุฒิ	สทท.	29	24	20	83.33	68.97
2	เลขานุการกรม	สลก.	26	24	15	62.50	57.69
3	กองคลัง	กค.	6	4	4	100.00	66.67
4	กองแผนงาน	กพ.	49	43	37	86.05	75.51
5	กองการเจ้าหน้าที่	กจ.	29	23	23	100.00	79.31
6	กลุ่มพัฒนาระบบบริหาร	กพร.	23	19	18	94.74	78.26
7	กลุ่มตรวจสอบภายใน	กตส.	13	11	11	100.00	84.62
8	กองส่งเสริมความรู้และสื่อสารสุขภาพ	กรส.	59	25	20	80.00	33.90
9	ศูนย์ความร่วมมือระหว่างประเทศ	ศรป.	12	11	10	90.91	83.33
10	สำนักส่งเสริมสุขภาพ	สส.	37	33	33	100.00	89.19
11	สำนักทันตสาธารณสุข	สท.	94	76	75	98.68	79.79
12	สำนักโภชนาการ	สภ.	61	50	49	98.00	80.33
13	สำนักอนามัยการเจริญพันธุ์	สอพ.	51	38	38	100.00	74.51
14	สำนักผู้สูงอายุ	สอส.	64	49	49	100.00	76.56
15	กองกิจกรรมทางกายเพื่อสุขภาพ	กกส.	61	39	39	100.00	63.93
16	สถาบันพัฒนาอนามัยเด็กแห่งชาติ	สพด.	28	22	22	100.00	78.57
17	สำนักอนามัยสิ่งแวดล้อม	สว.	72	48	48	100.00	66.67
18	สำนักสุขภาพภิบาลอาหารและน้ำ	สอน.	46	28	28	100.00	60.87
19	กองประเมินผลกระทบต่อสุขภาพ	กป.	60	42	42	100.00	70.00
20	กองกฎหมาย กรมอนามัย	กกม.	28	26	26	100.00	92.86
21	กองห้องปฏิบัติการสาธารณสุข กรมอนามัย	กปส.	33	28	26	92.86	78.79
22	กองอนามัยมารดาและทารก	กมท.	28	15	15	100.00	53.57
23	กองอนามัยวัยเรียนวัยรุ่น	กรร.	19	14	14	100.00	73.68
24	กองอนามัยวัยทำงาน	กทง.	16	10	10	100.00	62.50
25	กองพยากรณ์สุขภาพ กรมอนามัย	กพส.	21	14	14	100.00	66.67
26	กองอนามัยฉุกเฉิน กรมอนามัย	กอด.	14	9	9	100.00	64.29
27	สถาบันเวชศาสตร์วิถีชีวิต	สวช.	11	9	8	88.89	72.73
28	สำนักงานประสานงานโครงการพระราชดำริฯ	สพร.	4	4	4	100.00	100.00
รวมส่วนภูมิภาค			1,927	1,323	1,288	97.35	66.84
29	ศูนย์อนามัยที่ 1 เชียงใหม่	ศอ.1	188	142	140	98.59	74.47
30	ศูนย์อนามัยที่ 2 พิษณุโลก	ศอ.2	175	119	119	100.00	68.00
31	ศูนย์อนามัยที่ 3 นครสวรรค์	ศอ.3	141	101	96	95.05	68.09
32	ศูนย์อนามัยที่ 4 สระบุรี	ศอ.4	169	99	99	100.00	58.58
33	ศูนย์อนามัยที่ 5 ราชบุรี	ศอ.5	167	125	125	100.00	74.85
34	ศูนย์อนามัยที่ 6 ชลบุรี	ศอ.6	162	100	99	99.00	61.11
35	ศูนย์อนามัยที่ 7 ขอนแก่น	ศอ.7	196	125	117	93.60	59.69
36	ศูนย์อนามัยที่ 8 อุตรดิตถ์	ศอ.8	137	108	101	93.52	73.72
37	ศูนย์อนามัยที่ 9 นครราชสีมา	ศอ.9	139	94	94	100.00	67.63
38	ศูนย์อนามัยที่ 10 อุบลราชธานี	ศอ.10	122	74	74	100.00	60.66
39	ศูนย์อนามัยที่ 11 นครศรีธรรมราช	ศอ.11	66	54	50	92.59	75.76
40	ศูนย์อนามัยที่ 12 ยะลา	ศอ.12	101	75	73	97.33	72.28
41	สถาบันพัฒนาสุขภาพะเขตเมือง	สสม.	118	70	66	94.29	55.93
42	ศูนย์อนามัยกลุ่มชาติพันธุ์ ชายขอบ และแรงงานข้ามชาติ	ศอช.	36	29	29	100.00	80.56
43	ศูนย์ทันตสาธารณสุขระหว่างประเทศ	ศทป.	10	8	6	75.00	60.00
ภาพรวมทั้งสิ้น			2,921	2,061	1,995	96.80	68.30

รายงานผลการเบิกจ่ายในระบบ DOC ระหว่างวันที่ 1 ตุลาคม 2566 – 31 พฤษภาคม 2567

(ข้อมูล ณ วันที่ ณ 5 มิถุนายน 2567)

ลำดับ	หน่วยงาน		แผน งบประมาณ.67	รวมแผน งบ. เดือน พ.ค. 67	รวมผลเบิกจ่าย ณ สิ้นเดือน พ.ค. 67	% เบิกจ่าย งบประมาณ เทียบกับแผน ณ สิ้นเดือน พ.ค. 67	% เบิกจ่าย งบประมาณ เทียบกับแผน ทั้งปี
รวมส่วนกลาง			129,901,184.00	76,315,420.14	71,281,977.65	93.40	54.87
1	สำนักงานคณะกรรมการผู้ทรงคุณวุฒิ	สกท.	2,991,800.00	1,870,895.13	1,998,650.89	106.83	66.80
2	เลขานุการกรม	สลก.	3,140,900.00	2,088,960.00	1,895,710.00	90.75	60.36
3	กองคลัง	กค.	1,778,700.00	1,503,900.00	1,536,031.66	102.14	86.36
4	กองแผนงาน	กพ.	6,088,309.00	4,484,756.04	4,369,939.04	97.44	71.78
5	กองการเจ้าหน้าที่	กจ.	4,538,100.00	3,327,655.00	3,146,958.25	94.57	69.35
6	กลุ่มพัฒนาระบบบริหาร	กพร.	1,838,880.00	1,484,890.00	1,162,060.48	78.26	63.19
7	กลุ่มตรวจสอบภายใน	กตส.	807,800.00	729,824.50	750,149.28	102.78	92.86
8	กองส่งเสริมความรู้และสื่อสารสุขภาพ	กรส.	19,192,200.00	10,008,633.25	7,264,375.30	72.58	37.85
9	ศูนย์ความร่วมมือระหว่างประเทศ	ศรป.	1,028,500.00	778,303.22	475,718.25	61.12	46.25
10	สำนักส่งเสริมสุขภาพ	สส.	8,179,510.00	4,610,125.00	4,771,703.96	103.50	58.34
11	สำนักทันตสาธารณสุข	สท.	11,976,300.00	7,235,033.60	7,162,746.30	99.00	59.81
12	สำนักโภชนาการ	สภ.	6,501,200.00	5,342,992.00	5,319,394.75	99.56	81.82
13	สำนักอนามัยการเจริญพันธุ์	สอพ.	6,474,500.00	3,837,515.00	3,706,904.00	96.60	57.25
14	สำนักผู้สูงอายุ	สอส.	10,052,700.00	6,360,989.70	5,688,910.43	89.43	56.59
15	กองกิจกรรมทางกายเพื่อสุขภาพ	กกส.	6,119,900.00	4,119,300.00	3,958,582.42	96.10	64.68
16	สถาบันพัฒนาอนามัยเด็กแห่งชาติ	สพค.	2,859,500.00	1,814,570.00	1,697,478.52	93.55	59.36
17	สำนักอนามัยสิ่งแวดล้อม	สว.	7,365,500.00	3,423,889.10	3,385,910.35	98.89	45.97
18	สำนักสุขภาพโภชนาการและน้ำ	สอน.	7,725,500.00	1,615,531.60	1,610,069.01	99.66	20.84
19	กองประเมินผลกระทบต่อสุขภาพ	กป.	3,359,700.00	2,441,955.00	2,400,705.00	98.31	71.46
20	กองกฎหมาย กรมอนามัย	กกม.	2,660,700.00	1,678,296.00	1,650,196.00	98.33	62.02
21	กองห้องปฏิบัติการสาธารณสุข กรมอนามัย	กปส.	4,357,500.00	2,530,905.00	2,377,586.81	93.94	54.56
22	กองอนามัยมารดาและทารก	กมท.	3,891,790.00	1,560,605.00	1,550,840.00	99.37	39.85
23	กองอนามัยวัยเรียนวัยรุ่น	กรร.	1,630,600.00	1,174,630.00	1,144,610.00	97.44	70.20
24	กองอนามัยวัยทำงาน	กทง.	1,015,290.00	456,160.00	434,589.00	95.27	42.80
25	กองพยากรณ์สุขภาพ กรมอนามัย	กพส.	727,185.00	346,746.00	315,086.00	90.87	43.33
26	กองอนามัยฉุกเฉิน กรมอนามัย	กอด.	2,719,700.00	982,250.00	949,939.80	96.71	34.93
27	สถาบันเวชศาสตร์วิถีชีวิต	สวช.	812,950.00	446,240.00	497,962.15	111.59	61.25
28	สำนักงานประสานงานโครงการพระราชดำริฯ	สพร.	65,970.00	59,870.00	59,170.00	98.83	89.69
รวมส่วนภูมิภาค			125,597,856.81	75,399,778.33	68,833,319.37	91.29	54.80
29	ศูนย์อนามัยที่ 1 เชียงใหม่	ศอ.1	11,383,751.46	5,564,059.13	5,418,415.18	97.38	47.60
30	ศูนย์อนามัยที่ 2 พิษณุโลก	ศอ.2	7,890,100.00	3,688,744.01	3,743,386.60	101.48	47.44
31	ศูนย์อนามัยที่ 3 นครสวรรค์	ศอ.3	8,129,000.00	5,216,825.00	4,593,012.00	88.04	56.50
32	ศูนย์อนามัยที่ 4 สระบุรี	ศอ.4	8,132,700.00	4,780,988.00	4,056,965.28	84.86	49.88
33	ศูนย์อนามัยที่ 5 ราชบุรี	ศอ.5	8,265,456.00	4,636,469.40	4,468,999.16	96.39	54.07
34	ศูนย์อนามัยที่ 6 ชลบุรี	ศอ.6	7,515,500.00	4,196,503.41	3,447,474.77	82.15	45.87
35	ศูนย์อนามัยที่ 7 ขอนแก่น	ศอ.7	9,417,900.00	6,555,927.00	5,592,053.34	85.30	59.38
36	ศูนย์อนามัยที่ 8 อุตรดิตถ์	ศอ.8	6,329,725.00	3,770,389.00	2,686,105.79	71.24	42.44
37	ศูนย์อนามัยที่ 9 นครราชสีมา	ศอ.9	7,845,850.00	4,211,859.00	4,199,467.40	99.71	53.52
38	ศูนย์อนามัยที่ 10 อุบลราชธานี	ศอ.10	6,306,600.00	2,514,560.00	2,759,270.00	109.73	43.75
39	ศูนย์อนามัยที่ 11 นครศรีธรรมราช	ศอ.11	6,804,300.00	5,542,694.00	3,611,020.00	65.15	53.07
40	ศูนย์อนามัยที่ 12 ยะลา	ศอ.12	9,172,600.00	4,309,616.54	4,743,419.36	110.07	51.71
41	สถาบันพัฒนาสุขภาพเขตเมือง	สสม.	5,422,700.00	3,204,488.00	2,927,738.20	91.36	53.99
42	ศูนย์อนามัยกลุ่มชาติพันธุ์ ชายขอบ และแรงงานข้ามชาติ	ศอช.	2,705,800.00	1,561,227.00	1,417,726.91	90.81	52.40
43	ศูนย์ทันตสาธารณสุขระหว่างประเทศ	ศทป.	2,057,043.00	1,033,364.00	1,033,363.56	100.00	50.24
ภาพรวมทั้งสิ้น			255,499,040.81	151,715,198.47	140,115,297.02	92.35	54.84

หน่วยงานส่วนกลาง

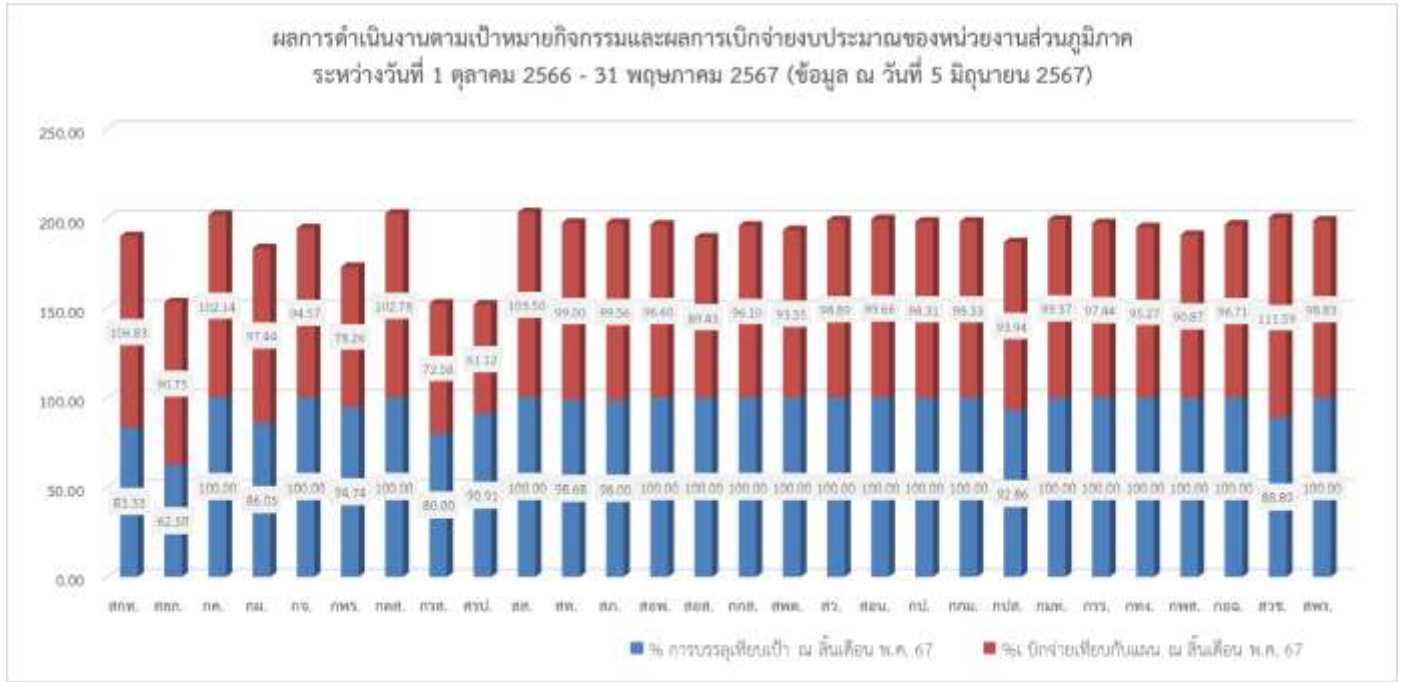

หน่วยงานส่วนภูมิภาค

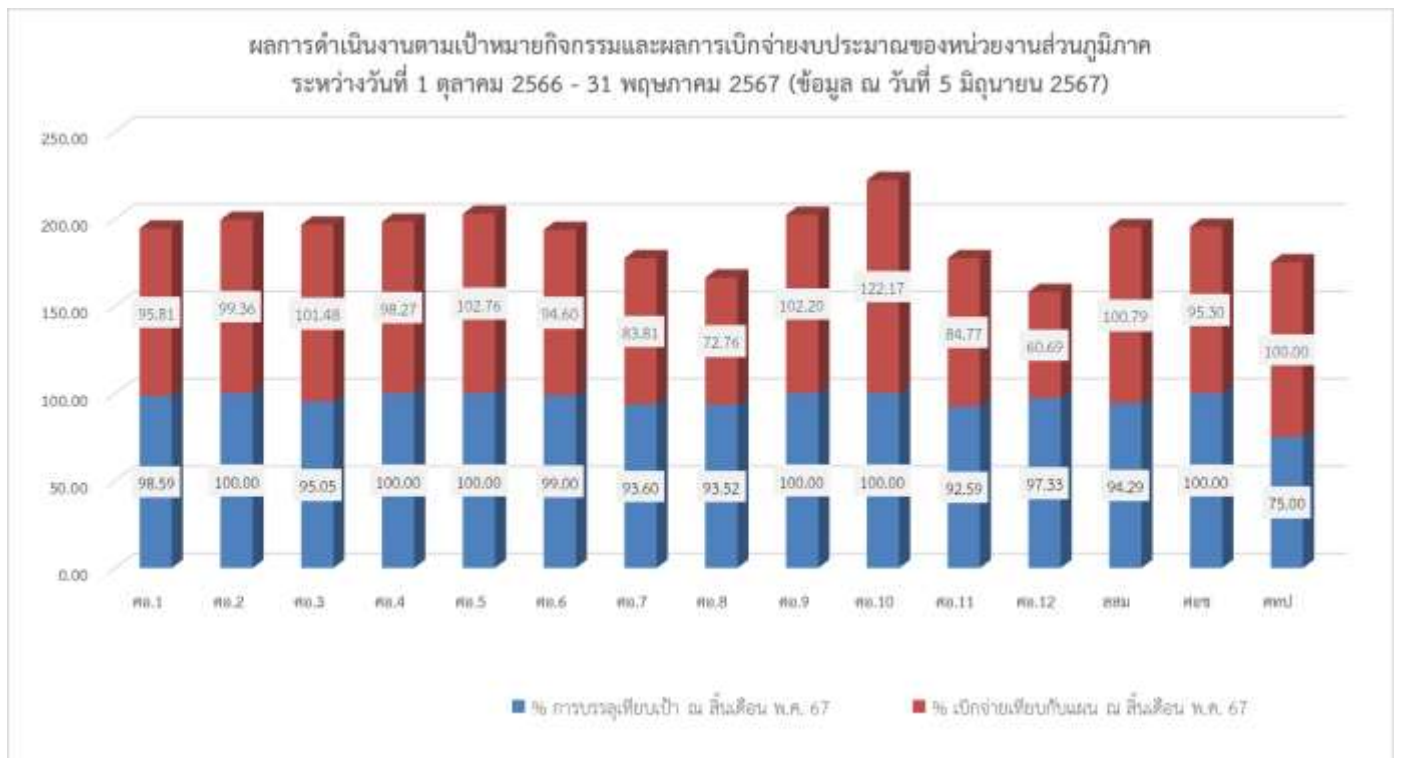

ระบบศูนย์ติดตามผลการปฏิบัติงานกรมอนามัย (DOC 4.0) ณ 5 มิถุนายน 2567