

**ผลการดำเนินงานตามแผนปฏิบัติการกรมอนามัย ประจำปีงบประมาณ พ.ศ. 2567**  
(รอบเดือนตุลาคม 2566 – มิถุนายน 2567)

**1. ผลการดำเนินงานตามแผนปฏิบัติการกรมอนามัย ประจำปีงบประมาณ พ.ศ. 2567**

ความก้าวหน้าการดำเนินงานตามแผนปฏิบัติการกรมอนามัย ประจำปีงบประมาณ พ.ศ. 2567 ที่ปรากฏในรายงานผลการดำเนินงานฯ ฉบับนี้ เป็นการรวบรวมข้อมูลผลการดำเนินงานฯ ตั้งแต่วันที่ 1 ตุลาคม 2566 ถึง 31 มิถุนายน 2567 ดังนี้

**ผลการดำเนินงานตามเป้าหมายกิจกรรม**

ความก้าวหน้าตามแผนปฏิบัติการกรมอนามัยประจำเดือนมิถุนายน 2567 (ตั้งแต่วันที่ 1 ตุลาคม 2566 ถึง 31 มิถุนายน 2567) กรมอนามัย มีผลการขับเคลื่อนการดำเนินงานตามเป้าหมายกิจกรรมภายใต้แผนปฏิบัติการกรมอนามัย ประจำเดือนมิถุนายน 2567 คิดเป็นร้อยละ 87.36 ทั้งนี้ เมื่อพิจารณาแยกความก้าวหน้าการดำเนินงานระหว่างหน่วยงานส่วนกลาง และส่วนภูมิภาค จะพบว่า หน่วยงานส่วนกลาง มีผลการขับเคลื่อนการดำเนินงานฯ คิดเป็นร้อยละ 86.09 และหน่วยงานส่วนภูมิภาค มีผลการขับเคลื่อนการดำเนินงานฯ คิดเป็น ร้อยละ 88.03 โดยพิจารณาเทียบกับเป้าหมายกิจกรรมการดำเนินงานกรมอนามัย ประจำเดือนมิถุนายน 2567

**ผลการเบิกจ่ายงบประมาณตามแผนปฏิบัติการฯ**

ความก้าวหน้าการเบิกจ่ายงานประมาณ ตามแผนปฏิบัติการกรมอนามัยประจำเดือนมิถุนายน 2567 (ตั้งแต่วันที่ 1 ตุลาคม 2566 ถึง 31 มิถุนายน 2567) กรมอนามัย มีผลการเบิกจ่ายงบประมาณ ประจำเดือนมิถุนายน 2567 คิดเป็นร้อยละ 89.21 ทั้งนี้ เมื่อพิจารณาแยกผลการเบิกจ่ายงบประมาณระหว่างหน่วยงานส่วนกลาง และส่วนภูมิภาค จะพบว่า หน่วยงานส่วนกลาง มีผลการเบิกจ่ายงบประมาณ คิดเป็นร้อยละ 93.64 และหน่วยงานส่วนภูมิภาค มีผลการเบิกจ่ายงบประมาณ คิดเป็นร้อยละ 97.35 โดยพิจารณาเทียบกับแผนการเบิกจ่ายงบประมาณกรมอนามัย ประจำเดือนมิถุนายน 2567

รายละเอียดดังแสดงในตารางรายงาน และแผนภูมิผลการดำเนินงานตามแผนปฏิบัติการฯ เปรียบเทียบกับผลการเบิกจ่ายงบประมาณ จำแนกเป็นผลการดำเนินงานระดับส่วนกลางและส่วนภูมิภาค ที่แนบมาพร้อมนี้

รายงานผลการดำเนินงานในระบบ DOC ระหว่างวันที่ 1 ตุลาคม 2566 – 31 มิถุนายน 2567

(ข้อมูล ณ วันที่ ณ 1 กรกฎาคม 2567)

ลำดับ	หน่วยงาน		จำนวน กิจกรรม ฯ ปี 67	จำนวน กิจกรรม เดือน มิ.ย. 67	จำนวนกิจกรรม ที่บรรลุผล ตามเป้าหมาย ณ สิ้นเดือน มิ.ย. 67	% การบรรลุผล เทียบกับเป้าหมาย ณ สิ้นเดือน มิ.ย. 67	% การบรรลุผล เทียบกับ เป้าหมายฯ ทั้งปี
รวมส่วนกลาง			1,022	834	718	86.09	70.25
1	สำนักงานคณะกรรมการผู้ทรงคุณวุฒิ	สภท.	32	26	23	88.46	71.88
2	เลขานุการกรม	สลก.	26	24	24	100.00	92.31
3	กองคลัง	กค.	6	4	3	75.00	50.00
4	กองแผนงาน	กพ.	49	48	36	75.00	73.47
5	กองการเจ้าหน้าที่	กจ.	32	28	28	100.00	87.50
6	กลุ่มพัฒนาระบบบริหาร	กพร.	23	20	14	70.00	60.87
7	กลุ่มตรวจสอบภายใน	กตส.	13	12	12	100.00	92.31
8	กองส่งเสริมความรู้และสื่อสารสุขภาพ	กรส.	66	36	31	86.11	46.97
9	ศูนย์ความร่วมมือระหว่างประเทศ	ศรป.	14	12	12	100.00	85.71
10	สำนักส่งเสริมสุขภาพ	สส.	37	36	19	52.78	51.35
11	สำนักทันตสาธารณสุข	สท.	95	79	79	100.00	83.16
12	สำนักโภชนาการ	สภ.	58	54	49	90.74	84.48
13	สำนักอนามัยการเจริญพันธุ์	สอพ.	56	43	43	100.00	76.79
14	สำนักผู้สูงอายุ	สอส.	66	48	36	75.00	54.55
15	กองกิจกรรมทางกายเพื่อสุขภาพ	กกส.	61	46	46	100.00	75.41
16	สถาบันพัฒนาอนามัยเด็กแห่งชาติ	สพด.	28	24	15	62.50	53.57
17	สำนักอนามัยสิ่งแวดล้อม	สว.	76	54	54	100.00	71.05
18	สำนักสุขภาพภิบาลอาหารและน้ำ	สอน.	46	32	32	100.00	69.57
19	กองประเมินผลกระทบต่อสุขภาพ	กป.	64	52	35	67.31	54.69
20	กองกฎหมาย กรมอนามัย	กกม.	28	26	26	100.00	92.86
21	กองห้องปฏิบัติการสาธารณสุข กรมอนามัย	กปส.	33	33	25	75.76	75.76
22	กองอนามัยมารดาและทารก	กมท.	28	24	20	83.33	71.43
23	กองอนามัยวัยเรียนวัยรุ่น	กรร.	19	18	17	94.44	89.47
24	กองอนามัยวัยทำงาน	กทง.	16	15	10	66.67	62.50
25	กองพยากรณ์สุขภาพ กรมอนามัย	กพส.	21	18	11	61.11	52.38
26	กองอนามัยฉุกเฉิน กรมอนามัย	กอด.	14	9	9	100.00	64.29
27	สถาบันเวชศาสตร์วิถีชีวิต	สวช.	11	9	7	77.78	63.64
28	สำนักงานประสานงานโครงการพระราชดำริฯ	สพร.	4	4	2	50.00	50.00
รวมส่วนภูมิภาค			1,970	1,571	1,383	88.03	70.20
29	ศูนย์อนามัยที่ 1 เชียงใหม่	ศอ.1	181	149	143	95.97	79.01
30	ศูนย์อนามัยที่ 2 พิษณุโลก	ศอ.2	183	136	136	100.00	74.32
31	ศูนย์อนามัยที่ 3 นครสวรรค์	ศอ.3	138	116	110	94.83	79.71
32	ศูนย์อนามัยที่ 4 สระบุรี	ศอ.4	178	120	116	96.67	65.17
33	ศูนย์อนามัยที่ 5 ราชบุรี	ศอ.5	170	142	117	82.39	68.82
34	ศูนย์อนามัยที่ 6 ชลบุรี	ศอ.6	167	126	106	84.13	63.47
35	ศูนย์อนามัยที่ 7 ขอนแก่น	ศอ.7	204	166	117	70.48	57.35
36	ศูนย์อนามัยที่ 8 อุตรดิตถ์	ศอ.8	147	118	100	84.75	68.03
37	ศูนย์อนามัยที่ 9 นครราชสีมา	ศอ.9	141	118	118	100.00	83.69
38	ศูนย์อนามัยที่ 10 อุบลราชธานี	ศอ.10	121	93	93	100.00	76.86
39	ศูนย์อนามัยที่ 11 นครศรีธรรมราช	ศอ.11	73	59	43	72.88	58.90
40	ศูนย์อนามัยที่ 12 ยะลา	ศอ.12	102	83	83	100.00	81.37
41	สถาบันพัฒนาสุขภาพะเขตเมือง	สสม.	119	102	61	59.80	51.26
42	ศูนย์อนามัยกลุ่มชาติพันธุ์ ชายขอบ และแรงงานข้ามชาติ	ศอช.	36	34	34	100.00	94.44
43	ศูนย์ทันตสาธารณสุขระหว่างประเทศ	ศทป.	10	9	6	66.67	60.00
ภาพรวมทั้งสิ้น			2,992	2,405	2,101	87.36	70.22

รายงานผลการดำเนินงานในระบบ DOC ระหว่างวันที่ 1 ตุลาคม 2566 – 31 มิถุนายน 2567

(ข้อมูล ณ วันที่ ณ 1 กรกฎาคม 2567)

ลำดับ	หน่วยงาน		แผน งบประมาณ.67	รวมแผน งบม. เดือน มิ.ย. 67	รวมผลเบิกจ่าย ณ สิ้นเดือน มิ.ย. 67	% เบิกจ่าย งบประมาณ เทียบกับแผน ณ สิ้นเดือน มิ.ย. 67	% เบิกจ่าย งบประมาณ เทียบกับแผน ทั้งปี
รวมส่วนกลาง			134,593,451.96	99,013,520.93	84,400,824.64	85.24	62.71
1	สำนักงานคณะกรรมการผู้ทรงคุณวุฒิ	สกท.	3,241,800.00	2,251,524.89	2,374,415.12	105.46	73.24
2	เลขานุการกรม	สลก.	3,140,900.00	2,321,310.00	2,321,310.00	100.00	73.91
3	กองคลัง	กค.	1,878,700.00	1,662,300.00	1,536,031.66	92.40	81.76
4	กองแผนงาน	กพ.	5,828,309.00	5,175,130.64	4,794,705.04	92.65	82.27
5	กองการเจ้าหน้าที่	กจ.	5,252,100.00	3,860,735.00	3,748,244.25	97.09	71.37
6	กลุ่มพัฒนาระบบบริหาร	กพร.	1,838,880.00	1,560,270.00	1,162,060.48	74.48	63.19
7	กลุ่มตรวจสอบภายใน	กตส.	807,800.00	759,630.00	778,617.78	102.50	96.39
8	กองส่งเสริมความรู้และสื่อสารสุขภาพ	กรส.	20,298,200.00	17,217,431.43	9,610,175.97	55.82	47.34
9	ศูนย์ความร่วมมือระหว่างประเทศ	ศรป.	1,028,500.00	653,188.25	633,818.25	97.03	61.63
10	สำนักส่งเสริมสุขภาพ	สส.	8,179,510.00	7,335,020.00	4,771,703.96	65.05	58.34
11	สำนักทันตสาธารณสุข	สท.	11,987,301.35	9,256,386.53	9,146,546.63	98.81	76.30
12	สำนักโภชนาการ	สภ.	6,584,300.00	5,788,394.00	5,533,886.13	95.60	84.05
13	สำนักอนามัยการเจริญพันธุ์	สอพ.	6,474,500.00	4,653,020.00	4,605,267.00	98.97	71.13
14	สำนักผู้สูงอายุ	สอส.	10,127,700.00	6,033,832.78	5,688,791.27	94.28	56.17
15	กองกิจกรรมทางกายเพื่อสุขภาพ	กกส.	6,119,900.00	4,712,100.00	4,407,526.52	93.54	72.02
16	สถาบันพัฒนาอนามัยเด็กแห่งชาติ	สพค.	2,859,500.00	1,970,075.00	1,697,478.52	86.16	59.36
17	สำนักอนามัยสิ่งแวดล้อม	สว.	9,365,500.00	5,119,261.10	4,869,443.15	95.12	51.99
18	สำนักสุขภาพโภชนาการและน้ำ	สอน.	7,725,500.00	2,437,783.66	2,315,270.92	94.97	29.97
19	กองประเมินผลกระทบต่อสุขภาพ	กป.	3,759,700.00	3,053,677.00	2,703,483.00	88.53	71.91
20	กองกฎหมาย กรมอนามัย	กกม.	2,873,866.61	2,041,604.65	2,048,555.65	100.34	71.28
21	กองห้องปฏิบัติการสาธารณสุข กรมอนามัย	กปส.	4,357,500.00	3,313,437.00	3,062,481.39	92.43	70.28
22	กองอนามัยมารดาและทารก	กมท.	3,891,790.00	3,249,195.00	2,942,419.00	90.56	75.61
23	กองอนามัยวัยเรียนวัยรุ่น	กรร.	1,630,600.00	1,518,100.00	1,360,260.00	89.60	83.42
24	กองอนามัยวัยทำงาน	กทง.	1,015,290.00	1,009,090.00	434,589.00	43.07	42.80
25	กองพยากรณ์สุขภาพ กรมอนามัย	กพส.	727,185.00	536,878.00	315,086.00	58.69	43.33
26	กองอนามัยฉุกเฉิน กรมอนามัย	กอด.	2,719,700.00	977,736.00	977,735.80	100.00	35.95
27	สถาบันเวชศาสตร์วิถีชีวิต	สวช.	812,950.00	483,240.00	497,962.15	103.05	61.25
28	สำนักงานประสานงานโครงการพระราชดำริ	สพร.	65,970.00	63,170.00	62,960.00	99.67	95.44
รวมส่วนภูมิภาค			128,179,808.20	88,473,187.57	82,847,272.42	93.64	64.63
29	ศูนย์อนามัยที่ 1 เชียงใหม่	ศอ.1	15,813,016.30	9,256,286.30	9,205,558.85	99.45	58.22
30	ศูนย์อนามัยที่ 2 พิษณุโลก	ศอ.2	9,018,400.00	6,631,429.55	6,270,469.09	94.56	69.53
31	ศูนย์อนามัยที่ 3 นครสวรรค์	ศอ.3	9,532,150.00	7,241,794.00	6,767,649.10	93.45	71.00
32	ศูนย์อนามัยที่ 4 สระบุรี	ศอ.4	9,681,300.00	6,670,366.65	6,330,707.46	94.91	65.39
33	ศูนย์อนามัยที่ 5 ราชบุรี	ศอ.5	9,440,410.00	6,253,050.40	6,809,401.09	108.90	72.13
34	ศูนย์อนามัยที่ 6 ชลบุรี	ศอ.6	9,268,500.00	6,468,225.66	5,991,907.72	92.64	64.65
35	ศูนย์อนามัยที่ 7 ขอนแก่น	ศอ.7	10,218,100.00	7,509,018.10	6,433,307.34	85.67	62.96
36	ศูนย์อนามัยที่ 8 อุตรดิตถ์	ศอ.8	6,842,371.00	4,506,301.00	3,326,000.54	73.81	48.61
37	ศูนย์อนามัยที่ 9 นครราชสีมา	ศอ.9	9,959,659.00	7,888,172.00	7,447,484.59	94.41	74.78
38	ศูนย์อนามัยที่ 10 อุบลราชธานี	ศอ.10	6,703,534.97	4,901,774.97	5,473,603.97	111.67	81.65
39	ศูนย์อนามัยที่ 11 นครศรีธรรมราช	ศอ.11	9,548,250.00	5,856,429.00	4,932,893.00	84.23	51.66
40	ศูนย์อนามัยที่ 12 ยะลา	ศอ.12	10,874,416.93	6,769,638.59	6,880,513.07	101.64	63.27
41	สถาบันพัฒนาสุขภาพเขตเมือง	สสม.	6,753,600.00	4,894,861.44	3,717,028.83	75.94	55.04
42	ศูนย์อนามัยกลุ่มชาติพันธุ์ ชายขอบ และแรงงานข้ามชาติ	ศอช.	2,505,000.00	2,091,280.91	1,726,188.41	82.54	68.91
43	ศูนย์ทันตสาธารณสุขระหว่างประเทศ	ศทป.	2,021,100.00	1,534,559.00	1,534,559.36	100.00	75.93
ภาพรวมทั้งสิ้น			255,499,040.81	151,715,198.47	140,115,297.02	92.35	54.84

## หน่วยงานส่วนกลาง

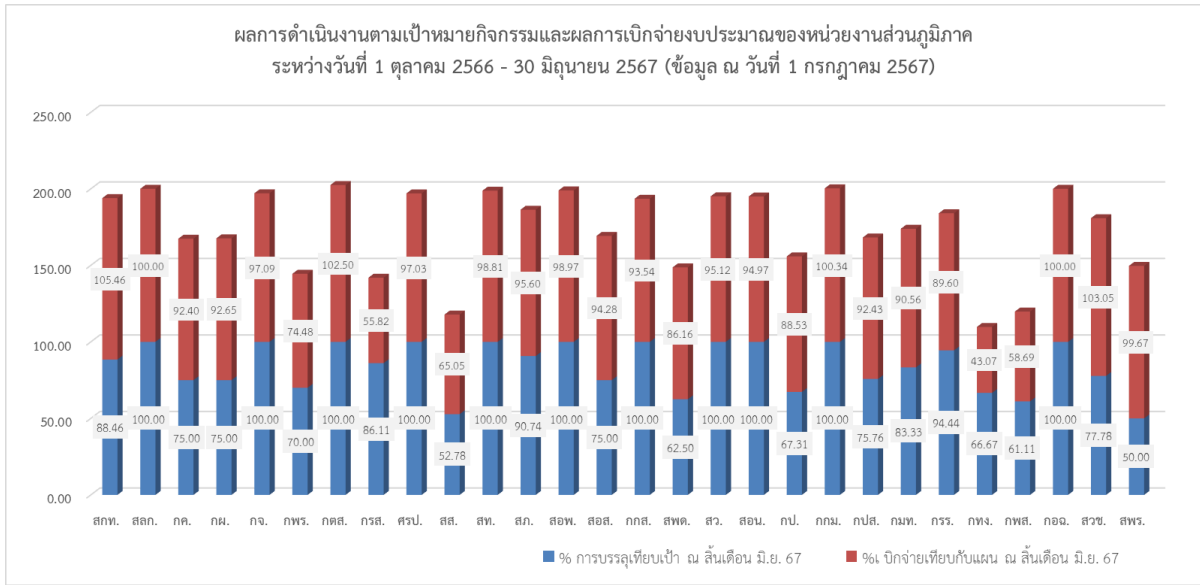

## หน่วยงานส่วนภูมิภาค

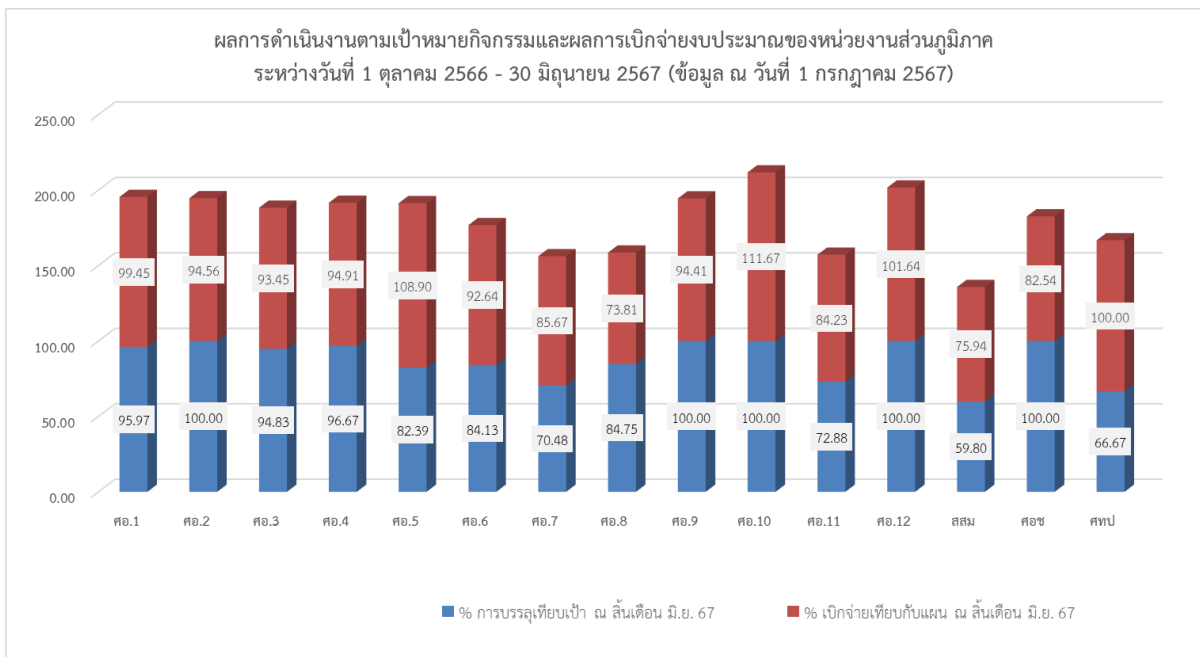

ระบบศูนย์ติดตามผลการปฏิบัติงานกรมอนามัย (DOC 4.0) ณ 1 กรกฎาคม 2567