

ระเบียบวาระการประชุมกรมอนามัย ครั้งที่ ๑๑/๒๕๖๗
วันพฤหัสบดีที่ ๘ สิงหาคม ๒๕๖๗ เวลา ๐๙.๐๐ - ๑๒.๐๐ น.

วาระที่	เรื่อง	ผู้นำเสนอ	ระยะเวลา นำเสนอ (นาที)	เอกสาร หมายเลข
๑	ประธานแจ้งให้ที่ประชุมทราบ	ประธานการประชุม		-
๒	รับรองรายงานการประชุมกรมอนามัย ครั้งที่ ๑๐/๒๕๖๗ วันอังคารที่ ๓ กรกฎาคม ๒๕๖๗	รก.ผู้อำนวยการกองแผนงาน	๒	๑
๓	เรื่องสืบเนื่อง ๓.๑ สถานการณ์การเงินการคลัง และผลการเบิกจ่าย งบประมาณ ประจำปีงบประมาณ พ.ศ. ๒๕๖๗	ผู้อำนวยการกองคลัง	๕	๒
	๓.๒ การบริหารทรัพยากรบุคคล ๑. รายงานความก้าวหน้าการประเมินผลงานวิชาการ ตำแหน่งพยาบาลวิชาชีพชำนาญการพิเศษ ๒. รายงานผลการประเมินคุณธรรมและความโปร่งใส ของกรมอนามัย (ITA) ประจำปี ๒๕๖๗ (ประเมินโดยสำนักงาน ป.ป.ช.)	ผู้อำนวยการกองการเจ้าหน้าที่	๕	๓
๔	เรื่องเพื่อพิจารณา -	-	-	-
๕	เรื่องเพื่อทราบ ๕.๑ การขับเคลื่อนป้องกันและแก้ไขปัญหาโรคอ้วนในเด็ก	ผู้อำนวยการสำนักโภชนาการ	๕	๔
	๕.๒ ความก้าวหน้าการดำเนินงานดูแลส่งเสริมสุขภาพ กลุ่มผู้สูงอายุ ๑. การขับเคลื่อนศูนย์ส่งเสริมสุขภาพผู้สูงอายุ (Elderly Day Care Center) ๒. การขับเคลื่อนโครงการมุ่งเน้นกรมอนามัย กลุ่มผู้สูงอายุ	ผู้อำนวยการสำนักอนามัยผู้สูงอายุ	๕	๕
	๕.๓ แนวทางการดำเนินการรับเรื่องร้องเรียนและข้อชมเชย กรมอนามัย	เลขานุการกรม	๕	๖
	เอกสารเพื่อทราบ ๕.๔ สรุปประเด็นสำคัญจากการประชุมผู้บริหารระดับสูง กระทรวงสาธารณสุข	กองแผนงาน	-	๗
	๕.๕ รายงานความก้าวหน้าผลการปฏิบัติตามมติที่ประชุม ผู้บริหารระดับสูงกระทรวงสาธารณสุข		-	๘
	๕.๖ รายงานผลการปฏิบัติตามมติที่ประชุมกรมอนามัย ประจำปีงบประมาณ พ.ศ. ๒๕๖๗		-	๙
	๕.๗ รายงานความก้าวหน้าตามแผนปฏิบัติการกรมอนามัย		-	๑๐

วาระที่	เรื่อง	ผู้นำเสนอ	ระยะเวลา นำเสนอ (นาที)	เอกสาร หมายเลข
	๕.๘ ระบบฐานข้อมูลพื้นที่เสี่ยงรองรับภาวะฉุกเฉิน สำหรับทีม SEhRT	กองอนามัยฉุกเฉินกรมอนามัย	-	๑๑
	๕.๙ สรุปผลการดำเนินงานโครงการแลกเปลี่ยนกับภาคี เครือข่ายต่างประเทศ ภายใต้โครงการมุ่งเน้น ปีงบประมาณ พ.ศ. ๒๕๖๗ (รอบ ๕ เดือนหลัง)	ศูนย์ความร่วมมือระหว่างประเทศ	-	๑๒
	๕.๑๐ รายงานผลการดำเนินงานขับเคลื่อนการสร้าง ความรู้ด้านสุขภาพและลดปัจจัยเสี่ยงจากภัย สุขภาพ ประจำเดือนกรกฎาคม ๒๕๖๗	กองส่งเสริมความรู้และสื่อสาร สุขภาพ	-	๑๓
	๕.๑๑ ตัวชี้วัดที่ ๔.๒ “ระดับความสำเร็จการดำเนินงาน ตามมาตรการประหยัดพลังงาน”	สำนักงานเลขานุการกรม	-	๑๔
๖	เรื่องอื่นๆ (ถ้ามี)			

ผลการดำเนินงานตามแผนปฏิบัติการกรมอนามัย ประจำปีงบประมาณ พ.ศ. 2567

(รอบเดือนตุลาคม 2566 – กรกฎาคม 2567)

1. ผลการดำเนินงานตามแผนปฏิบัติการกรมอนามัย ประจำปีงบประมาณ พ.ศ. 2567

ความก้าวหน้าการดำเนินงานตามแผนปฏิบัติการกรมอนามัย ประจำปีงบประมาณ พ.ศ. 2567 ที่ปรากฏในรายงานผลการดำเนินงานฯ ฉบับนี้ เป็นการรวบรวมข้อมูลผลการดำเนินงานฯ ตั้งแต่วันที่ 1 ตุลาคม 2566 ถึง 31 กรกฎาคม 2567 ดังนี้

ผลการดำเนินงานตามเป้าหมายกิจกรรม

ความก้าวหน้าตามแผนปฏิบัติการกรมอนามัยประจำเดือนมิถุนายน 2567 (ตั้งแต่วันที่ 1 ตุลาคม 2566 ถึง 31 กรกฎาคม 2567) กรมอนามัย มีผลการขับเคลื่อนการดำเนินงานตามเป้าหมายกิจกรรมภายใต้แผนปฏิบัติการกรมอนามัย ประจำเดือนกรกฎาคม 2567 คิดเป็นร้อยละ 97.10 ทั้งนี้ เมื่อพิจารณาแยกความก้าวหน้าการดำเนินงานระหว่างหน่วยงานส่วนกลาง และส่วนภูมิภาค จะพบว่า หน่วยงานส่วนกลาง มีผลการขับเคลื่อนการดำเนินงานฯ คิดเป็นร้อยละ 95.44 และหน่วยงานส่วนภูมิภาค มีผลการขับเคลื่อนการดำเนินงานฯ คิดเป็น ร้อยละ 97.95 โดยพิจารณาเทียบกับเป้าหมายกิจกรรมการดำเนินงานกรมอนามัย ประจำเดือนกรกฎาคม 2567

ผลการเบิกจ่ายงบประมาณตามแผนปฏิบัติการฯ

ความก้าวหน้าการเบิกจ่ายงานประมาณ ตามแผนปฏิบัติการกรมอนามัยประจำเดือนกรกฎาคม 2567 (ตั้งแต่วันที่ 1 ตุลาคม 2566 ถึง 31 กรกฎาคม 2567) กรมอนามัย มีผลการเบิกจ่ายงบประมาณ ประจำเดือนกรกฎาคม 2567 คิดเป็นร้อยละ 96.08 ทั้งนี้ เมื่อพิจารณาแยกผลการเบิกจ่ายงบประมาณระหว่างหน่วยงานส่วนกลาง และส่วนภูมิภาค จะพบว่า หน่วยงานส่วนกลาง มีผลการเบิกจ่ายงบประมาณ คิดเป็นร้อยละ 95.37 และหน่วยงานส่วนภูมิภาค มีผลการเบิกจ่ายงบประมาณ คิดเป็นร้อยละ 96.85 โดยพิจารณาเทียบกับแผนการเบิกจ่ายงบประมาณกรมอนามัย ประจำเดือนกรกฎาคม 2567

รายละเอียดดังแสดงในตารางการรายงาน และแผนภูมิผลการดำเนินงานตามแผนปฏิบัติการฯ เปรียบเทียบกับผลการเบิกจ่ายงบประมาณ จำแนกเป็นผลการดำเนินงานระดับส่วนกลางและส่วนภูมิภาค ที่แนบมาพร้อมนี้

รายงานผลการดำเนินงานในระบบ DOC ระหว่างวันที่ 1 ตุลาคม 2566 – 31 กรกฎาคม 2567

(ข้อมูล ณ วันที่ 5 สิงหาคม 2567)

ลำดับ	หน่วยงาน		จำนวน กิจกรรม ๑ ปี 67	จำนวน กิจกรรมเดือน ก.ค. 67	จำนวนกิจกรรม ที่บรรลุผลตามเป้าหมาย ณ สิ้นเดือน ก.ค. 67	% การบรรลุผล เทียบกับเป้าหมาย ณ สิ้นเดือน ก.ค. 67	% การบรรลุผล เทียบกับ เป้าหมายฯ ทั้งปี
รวมส่วนกลาง			1,029	899	858	95.44	83.38
1	สำนักงานคณะกรรมการผู้ทรงคุณวุฒิ	สกท.	33	27	20	74.07	60.61
2	เลขานุการกรม	สลก.	26	25	25	100.00	96.15
3	กองคลัง	กค.	5	4	4	100.00	80.00
4	กองแผนงาน	กผ.	50	48	39	81.25	78.00
5	กองการเจ้าหน้าที่	กจ.	32	29	29	100.00	90.63
6	กลุ่มพัฒนาระบบบริหาร	กพร.	24	22	22	100.00	91.67
7	กลุ่มตรวจสอบภายใน	กตส.	13	12	12	100.00	92.31
8	กองส่งเสริมความรู้และสื่อสารสุขภาพ	กรส.	63	38	38	100.00	60.32
9	ศูนย์ความร่วมมือระหว่างประเทศ	ศรป.	14	14	14	100.00	100.00
10	สำนักส่งเสริมสุขภาพ	สส.	34	33	33	100.00	97.06
11	สำนักทันตสาธารณสุข	สท.	97	85	85	100.00	87.63
12	สำนักโภชนาการ	สภ.	58	54	53	98.15	91.38
13	สำนักอนามัยการเจริญพันธุ์	สอพ.	59	53	53	100.00	89.83
14	สำนักผู้สูงอายุ	สอส.	66	53	53	100.00	80.30
15	กองกิจกรรมทางกายเพื่อสุขภาพ	กกส.	64	53	53	100.00	82.81
16	สถาบันพัฒนาอนามัยเด็กแห่งชาติ	สพด.	28	28	28	100.00	100.00
17	สำนักอนามัยสิ่งแวดล้อม	สว.	77	64	64	100.00	83.12
18	สำนักสุขาภิบาลอาหารและน้ำ	สอน.	48	37	37	100.00	77.08
19	กองประเมินผลกระทบต่อสุขภาพ	กป.	64	56	39	69.64	60.94
20	กองกฎหมาย กรมอนามัย	กกม.	27	27	27	100.00	100.00
21	กองห้องปฏิบัติการสาธารณสุข กรมอนามัย	กปส.	34	34	33	97.06	97.06
22	กองอนามัยมารดาและทารก	กมท.	28	24	24	100.00	85.71
23	กองอนามัยวัยเรียนวัยรุ่น	กรร.	21	19	19	100.00	90.48
24	กองอนามัยวัยทำงาน	กทง.	15	14	14	100.00	93.33
25	กองพยากรณ์สุขภาพ กรมอนามัย	กพส.	21	21	15	71.43	71.43
26	กองอนามัยฉุกเฉิน กรมอนามัย	กอด.	13	12	12	100.00	92.31
27	สถาบันเวชศาสตร์วิถีชีวิต	สวช.	11	9	9	100.00	81.82
28	สำนักงานประสานงานโครงการพระราชดำริฯ	สพร.	4	4	4	100.00	100.00
รวมส่วนภูมิภาค			1,977	1,755	1,719	97.95	86.95
29	ศูนย์อนามัยที่ 1 เชียงใหม่	ศอ.1	185	173	173	100.00	93.51
30	ศูนย์อนามัยที่ 2 พิษณุโลก	ศอ.2	183	149	149	100.00	81.42
31	ศูนย์อนามัยที่ 3 นครสวรรค์	ศอ.3	137	128	125	97.66	91.24
32	ศูนย์อนามัยที่ 4 สระบุรี	ศอ.4	177	140	137	97.86	77.40
33	ศูนย์อนามัยที่ 5 ราชบุรี	ศอ.5	169	155	155	100.00	91.72
34	ศูนย์อนามัยที่ 6 ชลบุรี	ศอ.6	170	141	137	97.16	80.59
35	ศูนย์อนามัยที่ 7 ขอนแก่น	ศอ.7	210	182	164	90.11	78.10
36	ศูนย์อนามัยที่ 8 อุตรดิตถ์	ศอ.8	147	134	127	94.78	86.39
37	ศูนย์อนามัยที่ 9 นครราชสีมา	ศอ.9	142	134	134	100.00	94.37
38	ศูนย์อนามัยที่ 10 อุบลราชธานี	ศอ.10	121	109	109	100.00	90.08
39	ศูนย์อนามัยที่ 11 นครศรีธรรมราช	ศอ.11	71	66	66	100.00	92.96
40	ศูนย์อนามัยที่ 12 ยะลา	ศอ.12	105	93	93	100.00	88.57
41	สถาบันพัฒนาสุขภาพระดับจังหวัด	สสม.	114	106	105	99.06	92.11
42	ศูนย์อนามัยกลุ่มชาติพันธุ์ ชายขอบ และแรงงานข้ามชาติ	ศอช.	36	35	35	100.00	97.22
43	ศูนย์ทันตสาธารณสุขระหว่างประเทศ	ศทป.	10	10	10	100.00	100.00
ภาพรวมทั้งสิ้น			3,006	2,654	2,577	97.10	85.73

รายงานผลการดำเนินงานในระบบ DOC ระหว่างวันที่ 1 ตุลาคม 2566 – 31 กรกฎาคม 2567

(ข้อมูล ณ วันที่ ๕ สิงหาคม 2567)

ลำดับ	หน่วยงาน		แผน งบม.67	รวมแผน งบม. เดือน ก.ค. 67	รวมผลเบิกจ่าย ณ สิ้นเดือน ก.ค. 67	% เบิกจ่าย งบม. เทียบกับแผนฯ ณ สิ้นเดือน ก.ค. 67	% เบิกจ่าย งบม. เทียบกับแผนฯ ทั้งปี
รวมส่วนกลาง			136,841,135.00	115,732,102.39	110,375,798.95	95.37	80.66
1	สำนักงานคณะกรรมการผู้ทรงคุณวุฒิ	สทท.	3,361,800.00	2,609,271.69	2,561,615.12	98.17	76.20
2	เลขานุการกรม	สลก.	3,140,900.00	2,701,180.00	2,701,180.00	100.00	86.00
3	กองคลัง	กค.	1,878,700.00	1,720,700.00	1,716,650.14	99.76	91.37
4	กองแผนงาน	กผ.	6,088,309.00	5,201,023.14	5,204,107.94	100.06	85.48
5	กองการเจ้าหน้าที่	กจ.	5,252,100.00	4,225,805.00	4,121,575.95	97.53	78.47
6	กลุ่มพัฒนาระบบบริหาร	กพร.	1,826,100.00	1,475,424.00	1,547,874.78	104.91	84.76
7	กลุ่มตรวจสอบภายใน	กตส.	905,100.00	849,590.00	865,281.90	101.85	95.60
8	กองส่งเสริมความรู้และสื่อสารสุขภาพ	กรส.	20,178,200.00	18,828,615.80	17,009,480.47	90.34	84.30
9	ศูนย์ความร่วมมือระหว่างประเทศ	ศรป.	1,028,500.00	985,880.00	885,078.37	89.78	86.06
10	สำนักส่งเสริมสุขภาพ	สส.	8,566,106.78	7,991,580.00	8,193,341.46	102.52	95.65
11	สำนักทันตสาธารณสุข	สท.	12,009,300.00	9,782,482.43	9,782,480.43	100.00	81.46
12	สำนักโภชนาการ	สภ.	6,724,420.00	6,192,989.00	5,940,115.45	95.92	88.34
13	สำนักอนามัยการเจริญพันธุ์	สอพ.	6,474,500.00	5,692,890.00	5,706,687.00	100.24	88.14
14	สำนักผู้สูงอายุ	สอส.	10,127,700.00	7,651,132.11	7,583,923.97	99.12	74.88
15	กองกิจกรรมทางกายเพื่อสุขภาพ	กกส.	6,419,900.00	5,734,900.00	5,571,873.55	97.16	86.79
16	สถาบันพัฒนาอนามัยเด็กแห่งชาติ	สพด.	2,551,603.22	2,431,773.22	1,786,013.52	73.44	70.00
17	สำนักอนามัยสิ่งแวดล้อม	สว.	9,365,500.00	7,024,604.00	7,009,486.35	99.78	74.84
18	สำนักสุขภาพโภชนาการและน้ำ	สอณ.	8,955,500.00	6,582,735.66	5,077,019.40	77.13	56.69
19	กองประเมินผลกระทบต่อสุขภาพ	กป.	3,768,061.00	3,423,089.00	3,047,051.00	89.01	80.87
20	กองกฎหมาย กรมอนามัย	กกม.	2,829,100.00	2,362,042.34	2,360,043.34	99.92	83.42
21	กองห้องปฏิบัติการสาธารณสุข กรมอนามัย	กปส.	4,638,900.00	3,505,710.00	3,416,866.16	97.47	73.66
22	กองอนามัยมารดาและทารก	กมท.	3,891,790.00	3,375,990.00	3,070,199.00	90.94	78.89
23	กองอนามัยวัยเรียนวัยรุ่น	กรร.	1,630,600.00	1,520,060.00	1,519,835.00	99.99	93.21
24	กองอนามัยวัยทำงาน	กทง.	910,590.00	904,390.00	879,719.00	97.27	96.61
25	กองพยากรณ์สุขภาพ กรมอนามัย	กพส.	727,185.00	687,785.00	500,078.00	72.71	68.77
26	กองอนามัยฉุกเฉิน กรมอนามัย	กอฉ.	2,719,700.00	1,676,350.00	1,676,349.80	100.00	61.64
27	สถาบันเวชศาสตร์วิถีชีวิต	สวช.	795,000.00	520,240.00	569,051.85	109.38	71.58
28	สำนักงานประสานงานโครงการพระราชดำริฯ	สพร.	75,970.00	73,870.00	72,820.00	98.58	95.85
รวมส่วนภูมิภาค			129,831,968.57	107,433,226.21	104,052,595.94	96.85	80.14
29	ศูนย์อนามัยที่ 1 เชียงใหม่	ศอ.1	15,970,851.30	13,552,095.77	13,549,710.32	99.98	84.84
30	ศูนย์อนามัยที่ 2 พิษณุโลก	ศอ.2	9,028,400.00	7,907,339.55	7,302,277.48	92.35	80.88
31	ศูนย์อนามัยที่ 3 นครสวรรค์	ศอ.3	9,485,898.38	8,006,218.00	7,919,192.10	98.91	83.48
32	ศูนย์อนามัยที่ 4 สระบุรี	ศอ.4	9,648,639.99	7,938,920.51	7,529,364.12	94.84	78.04
33	ศูนย์อนามัยที่ 5 ราชบุรี	ศอ.5	9,450,410.00	7,026,526.00	7,887,352.09	112.25	83.46
34	ศูนย์อนามัยที่ 6 ชลบุรี	ศอ.6	9,278,500.00	7,796,034.66	7,366,740.32	94.49	79.40
35	ศูนย์อนามัยที่ 7 ขอนแก่น	ศอ.7	10,227,150.00	8,746,222.48	7,909,443.78	90.43	77.34
36	ศูนย์อนามัยที่ 8 อุดรธานี	ศอ.8	6,849,971.00	5,933,525.00	5,051,415.62	85.13	73.74
37	ศูนย์อนามัยที่ 9 นครราชสีมา	ศอ.9	11,144,619.00	9,974,781.40	8,319,267.99	83.40	74.65
38	ศูนย์อนามัยที่ 10 อุบลราชธานี	ศอ.10	6,652,619.97	5,515,525.97	5,493,911.97	99.61	82.58
39	ศูนย์อนามัยที่ 11 นครศรีธรรมราช	ศอ.11	9,930,792.00	7,870,960.00	6,910,139.00	87.79	69.58
40	ศูนย์อนามัยที่ 12 ยะลา	ศอ.12	10,884,416.93	7,742,671.01	9,017,209.96	116.46	82.85
41	สถาบันพัฒนาสุขภาพระดับเขตเมือง	สสม.	6,753,600.00	5,447,150.00	5,835,421.98	107.13	86.40
42	ศูนย์อนามัยกลุ่มชาติพันธุ์ ชายขอบ และแรงงานข้ามชาติ	ศอช.	2,505,000.00	2,191,752.86	2,177,645.86	99.36	86.93
43	ศูนย์ทันตสาธารณสุขระหว่างประเทศ	ศทป.	2,021,100.00	1,783,503.00	1,783,503.35	100.00	88.24
ภาพรวมทั้งสิ้น			266,673,103.57	233,165,328.60	214,428,394.89	96.08	80.41

หน่วยงานส่วนกลาง

1. ผลการดำเนินงานตามเป้าหมายกิจกรรม

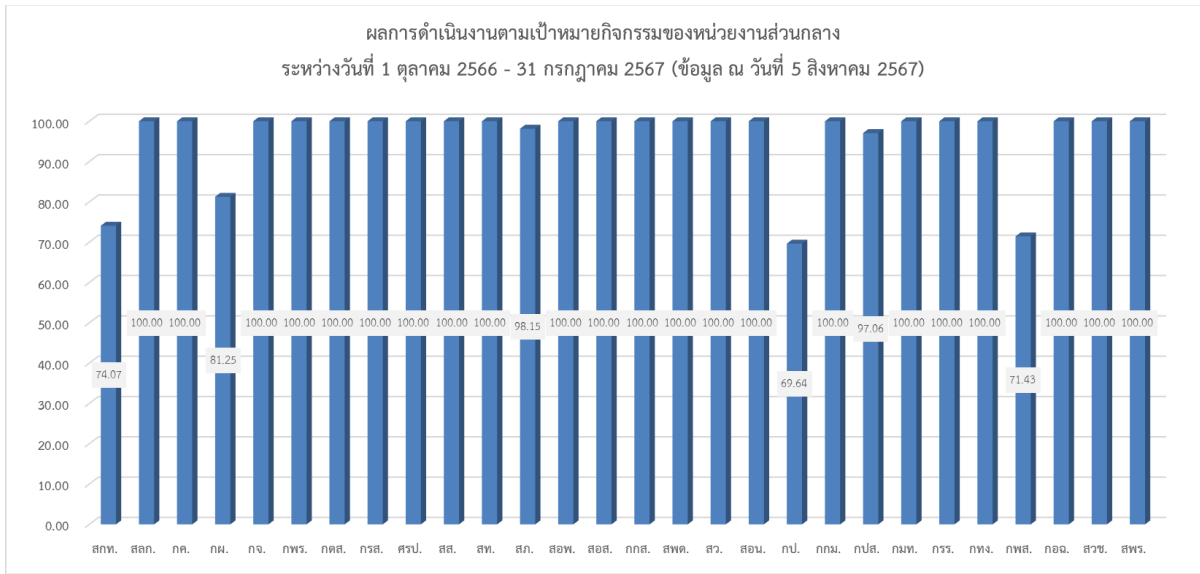

2. ผลการเบิกจ่ายงบประมาณตามแผนปฏิบัติการฯ

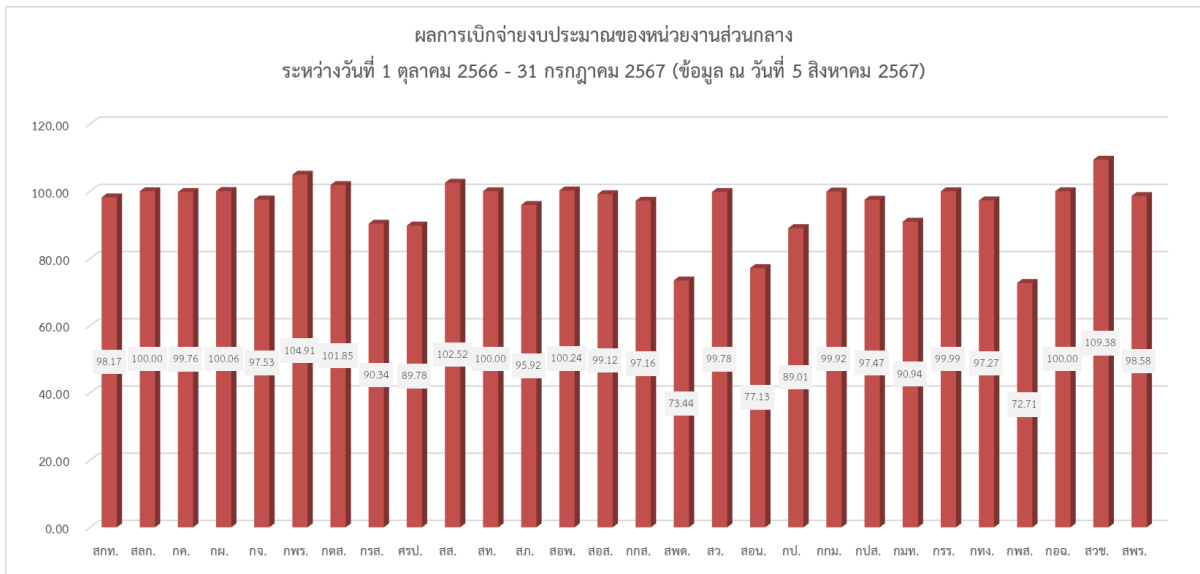

หน่วยงานส่วนภูมิภาค

1. ผลการดำเนินงานตามเป้าหมายกิจกรรม

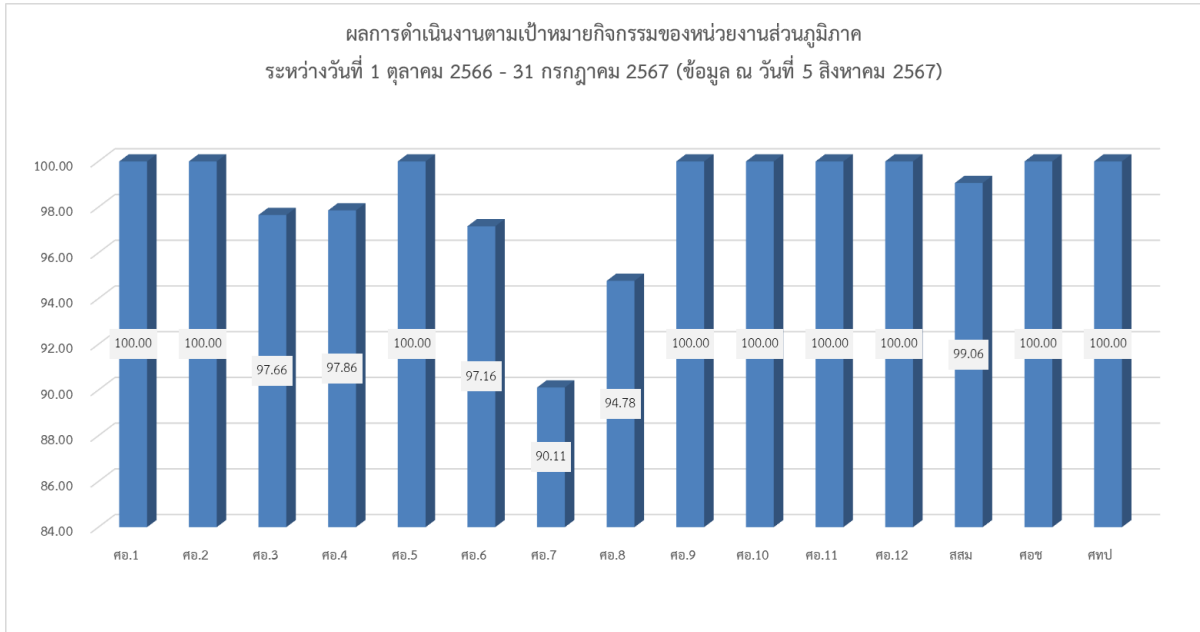

2. ผลการเบิกจ่ายงบประมาณตามแผนปฏิบัติการฯ

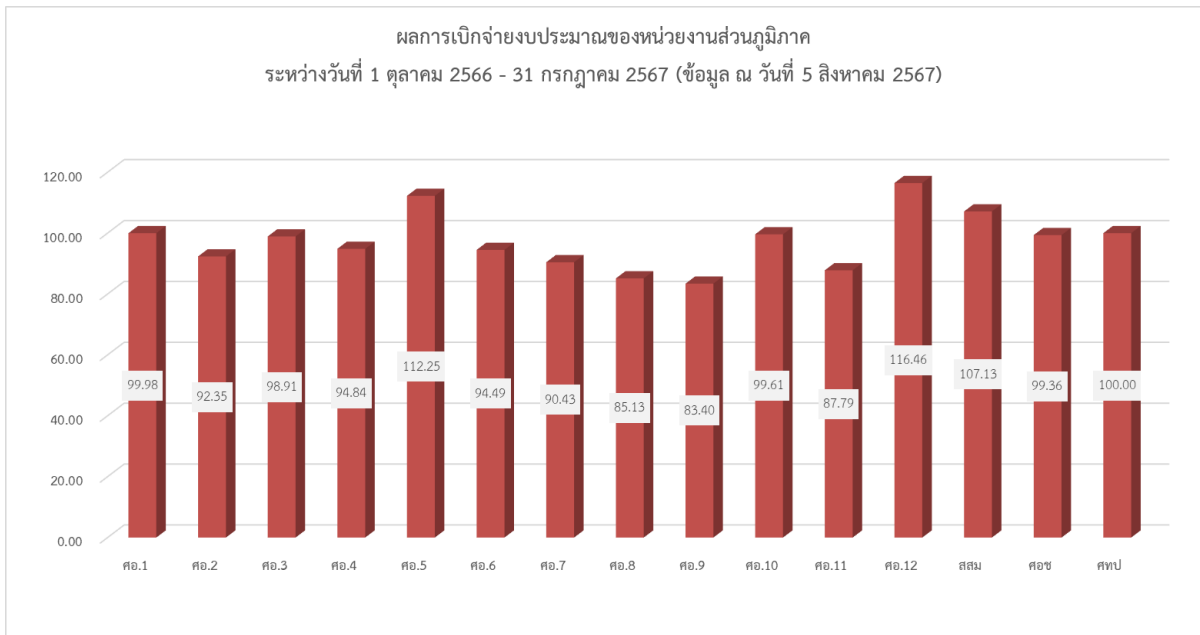

ระบบศูนย์ติดตามผลการปฏิบัติงานกรมอนามัย (DOC 4.0) ณ 5 สิงหาคม 2567