

## ผลการดำเนินงานตามแผนปฏิบัติการกรมอนามัย ประจำปีงบประมาณ พ.ศ. 2569

(รอบเดือนตุลาคม 2568 - มกราคม 2569)

### 1. ผลการดำเนินงานตามแผนปฏิบัติการกรมอนามัย ประจำปีงบประมาณ พ.ศ. 2569

ความก้าวหน้าการดำเนินงานตามแผนปฏิบัติการกรมอนามัย ประจำปีงบประมาณ พ.ศ. 2569 ที่ปรากฏในรายงานผลการดำเนินงานฯ ฉบับนี้ เป็นการรวบรวมข้อมูลผลการดำเนินงานฯ ตั้งแต่วันที่ 1 ตุลาคม 2568 ถึง 31 มกราคม 2569 ดังนี้

#### ผลการดำเนินงานตามเป้าหมายกิจกรรม

ความก้าวหน้าตามแผนปฏิบัติการกรมอนามัยประจำปีงบประมาณ พ.ศ. 2569 (ตั้งแต่วันที่ 1 ตุลาคม 2568 ถึง 31 มกราคม 2569) กรมอนามัย มีผลการขับเคลื่อนการดำเนินงานตามเป้าหมายกิจกรรมภายใต้แผนปฏิบัติการกรมอนามัย ประจำปีเดือนมกราคม 2569 คิดเป็นร้อยละ 90.53 ทั้งนี้ เมื่อพิจารณาแยกความก้าวหน้าการดำเนินงานระหว่างหน่วยงานส่วนกลาง และส่วนภูมิภาค จะพบว่า หน่วยงานส่วนกลาง มีผลการขับเคลื่อนการดำเนินงานฯ คิดเป็นร้อยละ 95.31 และหน่วยงานส่วนภูมิภาค มีผลการขับเคลื่อนการดำเนินงานฯ คิดเป็นร้อยละ 87.50 โดยพิจารณาเทียบกับเป้าหมายกิจกรรมการดำเนินงานกรมอนามัย ประจำปีเดือนมกราคม 2569

#### ผลการเบิกจ่ายงบประมาณตามแผนปฏิบัติการฯ

ความก้าวหน้าการเบิกจ่ายงานประมาณ ตามแผนปฏิบัติการกรมอนามัย ประจำปีเดือนมกราคม 2569 (ตั้งแต่วันที่ 1 ตุลาคม 2568 ถึง 31 มกราคม 2569) กรมอนามัย มีผลการเบิกจ่ายงบประมาณ ประจำปีเดือนมกราคม 2569 คิดเป็นร้อยละ 93.20 ทั้งนี้ เมื่อพิจารณาแยกผลการเบิกจ่ายงบประมาณระหว่างหน่วยงานส่วนกลาง และส่วนภูมิภาค จะพบว่า หน่วยงานส่วนกลาง มีผลการเบิกจ่ายงบประมาณ คิดเป็นร้อยละ 91.80 และหน่วยงานส่วนภูมิภาค มีผลการเบิกจ่ายงบประมาณ คิดเป็นร้อยละ 80.90 โดยพิจารณาเทียบกับแผนการเบิกจ่ายงบประมาณกรมอนามัย ประจำปีเดือนมกราคม 2569

รายละเอียดดังแสดงในตารางการรายงาน และแผนภูมิผลการดำเนินงานตามแผนปฏิบัติการฯ เปรียบเทียบกับผลการเบิกจ่ายงบประมาณ จำแนกเป็นผลการดำเนินงานระดับส่วนกลางและส่วนภูมิภาคที่แนบมาพร้อมนี้

รายงานผลการดำเนินงาน ในระบบ DOC ระหว่างวันที่ 1 ตุลาคม 2568 – 31 มกราคม 2569

| ลำดับ       | หน่วยงาน                              | จำนวน<br>กิจกรรม ๑<br>ปี 69 | จำนวนกิจกรรม<br>เดือน ม.ค. 69 | จำนวนกิจกรรม<br>ที่บรรลุผลตาม<br>เป้าหมาย<br>ณ สิ้นเดือน<br>ม.ค. 69 | % การบรรลุผล<br>เทียบกับ<br>เป้าหมาย<br>ณ สิ้นเดือน ม.ค.<br>69 | % การบรรลุผล<br>เทียบกับเป้าหมาย<br>ทั้งปี |
|-------------|---------------------------------------|-----------------------------|-------------------------------|---|--|--|
| รวมส่วนกลาง |                                       | 1,053                       | 618                           | 589   | 95.31  | 55.94                                      |
| 1           | สำนักคณะกรรมการผู้ทรงคุณวุฒิ          | 32                          | 24                            | 17  | 70.83  | 53.13                                      |
| 2           | กลุ่มตรวจสอบภายใน                     | 12                          | 10                            | 10  | 100.00   | 83.33                                      |
| 3           | กลุ่มพัฒนาระบบบริหาร                  | 16                          | 10                            | 8   | 80.00  | 50.00                                      |
| 4           | สำนักงานเลขานุการกรม                  | 30                          | 27                            | 27  | 100.00   | 90.00                                      |
| 5           | กองการเจ้าหน้าที่                     | 24                          | 8                             | 8   | 100.00   | 33.33                                      |
| 6           | กองคลัง                               | 8                           | 6                             | 6   | 100.00   | 75.00                                      |
| 7           | กองแผนงาน                             | 27                          | 22                            | 20  | 90.91  | 74.07                                      |
| 8           | ศูนย์ความร่วมมือระหว่างประเทศ         | 11                          | 8                             | 5   | 62.50  | 45.45                                      |
| 9           | กองส่งเสริมความรอบรู้และสื่อสารสุขภาพ | 34                          | 8                             | 8   | 100.00   | 23.53                                      |
| 10          | สำนักส่งเสริมสุขภาพ                   | 134                         | 89                            | 84  | 94.38  | 62.69                                      |
| 11          | สำนักทันตสาธารณสุข                    | 106                         | 59                            | 57  | 96.61  | 53.77                                      |
| 12          | สำนักโภชนาการ                         | 85                          | 62                            | 59  | 95.16  | 69.41                                      |
| 13          | สำนักอนามัยการเจริญพันธุ์             | 57                          | 24                            | 24  | 100.00   | 42.11                                      |
| 14          | กองกิจกรรมทางกายเพื่อสุขภาพ           | 53                          | 25                            | 25  | 100.00   | 47.17                                      |
| 15          | สำนักอนามัยผู้สูงอายุ                 | 64                          | 34                            | 34  | 100.00   | 53.13                                      |
| 16          | สำนักอนามัยสิ่งแวดล้อม                | 92                          | 47                            | 47  | 100.00   | 51.09                                      |
| 17          | สำนักสุขาภิบาลอาหารและน้ำ             | 47                          | 28                            | 28  | 100.00   | 59.57                                      |
| 18          | กองประเมินผลกระทบต่อสุขภาพ            | 125                         | 49                            | 49  | 100.00   | 39.20                                      |
| 19          | กองห้องปฏิบัติการสาธารณสุขกรมอนามัย   | 47                          | 37                            | 37  | 100.00   | 78.72                                      |
| 20          | กองกฎหมาย                             | 25                          | 22                            | 22  | 100.00   | 88.00                                      |
| 21          | กองอนามัยฉุกเฉิน กรมอนามัย            | 14                          | 9                             | 9   | 100.00   | 64.29                                      |
| 22          | สถาบันเวชศาสตร์วิถีชีวิต              | 10                          | 10                            | 5   | 50.00  | 50.00                                      |

| ลำดับ          | หน่วยงาน  | จำนวน<br>กิจกรรมฯ ปี<br>69 | จำนวนกิจกรรม<br>เดือน ม.ค. 69 | จำนวนกิจกรรม<br>ที่บรรลุผลตาม<br>เป้าหมาย<br>ณ สิ้นเดือน<br>ม.ค. 69 | % การบรรลุผล<br>เทียบกับ<br>เป้าหมาย<br>ณ สิ้นเดือน ม.ค.<br>69 | % การบรรลุผล<br>เทียบกับเป้าหมาย<br>ทั้งปี |
|----------------|---|----------------------------|-------------------------------|---|--|--|
| รวมส่วนภูมิภาค |   | 1,732                      | 976                           | 854   | 87.50  | 49.31                                      |
| 23             | ศูนย์อนามัยที่ 1 เชียงใหม่                              | 175                        | 103                           | 103   | 100.00   | 58.86                                      |
| 24             | ศูนย์อนามัยที่ 2 พิษณุโลก                               | 184                        | 104                           | 104   | 100.00   | 56.52                                      |
| 25             | ศูนย์อนามัยที่ 3 นครสวรรค์                              | 169                        | 82                            | 79  | 96.34  | 46.75                                      |
| 26             | ศูนย์อนามัยที่ 4 สระบุรี                                | 113                        | 70                            | 49  | 70.00  | 43.36                                      |
| 27             | ศูนย์อนามัยที่ 5 ราชบุรี                                | 90                         | 41                            | 41  | 100.00   | 45.56                                      |
| 28             | ศูนย์อนามัยที่ 6 ชลบุรี                                 | 156                        | 88                            | 67  | 76.14  | 42.95                                      |
| 29             | ศูนย์อนามัยที่ 7 ขอนแก่น                                | 172                        | 82                            | 55  | 67.07  | 31.98                                      |
| 30             | ศูนย์อนามัยที่ 8 อุดรธานี                               | 136                        | 102                           | 80  | 78.43  | 58.82                                      |
| 31             | ศูนย์อนามัยที่ 9 นครราชสีมา                             | 100                        | 64                            | 64  | 100.00   | 64.00                                      |
| 32             | ศูนย์อนามัยที่ 10 อุบลราชธานี                           | 143                        | 71                            | 71  | 100.00   | 49.65                                      |
| 33             | ศูนย์อนามัยที่ 11 นครศรีธรรมราช                         | 63                         | 51                            | 23  | 45.10  | 36.51                                      |
| 34             | ศูนย์อนามัยที่ 12 ยะลา                                  | 114                        | 57                            | 57  | 100.00   | 50.00                                      |
| 35             | สถาบันพัฒนาสุขภาพเขตเมือง                               | 76                         | 32                            | 32  | 100.00   | 42.11                                      |
| 36             | ศูนย์อนามัยกลุ่มชาติพันธุ์ ชายขอบ และ<br>แรงงานข้ามชาติ | 27                         | 22                            | 22  | 100.00   | 81.48                                      |
| 37             | ศูนย์ทันตสาธารณสุขระหว่างประเทศ                         | 14                         | 7                             | 7   | 100.00   | 50.00                                      |
| ภาพรวมทั้งสิ้น |   | 2,785                      | 1,594                         | 1,443   | 90.53  | 51.81                                      |

รายงานผลการเบิกจ่ายงบประมาณในระบบ DOC ระหว่างวันที่ 1 ตุลาคม 2568 – 31 มกราคม 2569

| ลำดับ       | หน่วยงาน                                  | แผน งบประมาณ.69 | รวมแผน งบประมาณ.เดือน<br>ม.ค. 69 | รวมผลเบิกจ่าย<br>ณ สิ้นเดือน ม.ค. 69 | %เบิกจ่าย งบประมาณ.<br>เทียบกับแผนฯ<br>ณ สิ้นเดือน ม.ค.<br>69 | %เบิกจ่าย งบประมาณ.<br>เทียบกับแผนฯ ทั้ง<br>ปี |
|-------------|---|-----------------|----------------------------------|--------------------------------------|---|--|
| รวมส่วนกลาง |   | 154,317,632.33  | 62,083,059.37                    | 56,990,487.85                        | 91.80   | 36.93  |
| 1           | สำนักคณะกรรมการผู้ทรงคุณวุฒิ              | 2,686,550.00    | 1,012,126.60                     | 820,370.80                           | 81.05   | 30.54  |
| 2           | กลุ่มตรวจสอบภายใน                         | 970,200.00      | 426,782.65                       | 425,915.02                           | 99.80   | 43.90  |
| 3           | กลุ่มพัฒนาระบบบริหาร                      | 1,161,700.00    | 627,940.00                       | 510,979.00                           | 81.37   | 43.99  |
| 4           | สำนักงานเลขานุการกรม                      | 4,878,297.00    | 2,517,625.00                     | 2,517,625.00                         | 100.00  | 51.61  |
| 5           | กองการเจ้าหน้าที่                         | 4,728,300.00    | 2,011,490.00                     | 1,942,383.24                         | 96.56   | 41.08  |
| 6           | กองคลัง                                   | 2,050,500.00    | 1,117,068.26                     | 1,117,068.26                         | 100.00  | 54.48  |
| 7           | กองแผนงาน                                 | 5,397,280.00    | 2,198,006.00                     | 2,194,106.00                         | 99.82   | 40.65  |
| 8           | ศูนย์ความร่วมมือระหว่าง<br>ประเทศ         | 870,920.00      | 405,034.00                       | 349,980.10                           | 86.41   | 40.19  |
| 9           | กองส่งเสริมความรอบรู้และ<br>สื่อสารสุขภาพ | 7,883,033.33    | 2,520,838.33                     | 2,421,313.53                         | 96.05   | 30.72  |
| 10          | สำนักส่งเสริมสุขภาพ                       | 21,968,100.00   | 10,544,064.00                    | 10,219,790.06                        | 96.92   | 46.52  |
| 11          | สำนักทันตสาธารณสุข                        | 17,903,900.00   | 5,190,901.78                     | 5,021,692.87                         | 96.74   | 28.05  |
| 12          | สำนักโภชนาการ                             | 13,266,500.00   | 6,736,538.35                     | 5,792,351.57                         | 85.98   | 43.66  |
| 13          | สำนักอนามัยการเจริญพันธุ์                 | 9,398,700.00    | 3,389,706.00                     | 3,336,106.00                         | 98.42   | 35.50  |
| 14          | กองกิจกรรมทางกายเพื่อสุขภาพ               | 11,569,700.00   | 2,546,200.00                     | 2,090,243.30                         | 82.09   | 18.07  |
| 15          | สำนักอนามัยผู้สูงอายุ                     | 11,307,000.00   | 4,428,412.00                     | 2,655,291.10                         | 59.96   | 23.48  |
| 16          | สำนักอนามัยสิ่งแวดล้อม                    | 8,546,000.00    | 3,478,060.20                     | 3,478,060.20                         | 100.00  | 40.70  |
| 17          | สำนักสุขาภิบาลอาหารและน้ำ                 | 4,288,500.00    | 1,870,348.80                     | 1,832,408.70                         | 97.97   | 42.73  |
| 18          | กองประเมินผลกระทบต่อสุขภาพ                | 8,137,052.00    | 3,450,730.00                     | 3,305,190.00                         | 95.78   | 40.62  |
| 19          | กองห้องปฏิบัติการสาธารณสุขฯ               | 11,490,700.00   | 4,553,533.00                     | 4,124,032.20                         | 90.57   | 35.89  |
| 20          | กองกฎหมาย                                 | 3,475,200.00    | 1,339,351.40                     | 1,339,351.40                         | 100.00  | 38.54  |
| 21          | กองอนามัยฉุกเฉิน กรมอนามัย                | 761,600.00      | 1,203,378.00                     | 1,193,530.00                         | 99.18   | 156.71   |
| 22          | สถาบันเวชศาสตร์วิถีชีวิต                  | 1,577,900.00    | 514,925.00                       | 302,699.50                           | 58.79   | 19.18  |

| ลำดับ          | หน่วยงาน                               | แผน งบประมาณ.69 | รวมแผน งบประมาณ.เดือน<br>ม.ค. 69 | รวมผลเบิกจ่าย<br>ณ สิ้นเดือน ม.ค. 69 | %เบิกจ่าย งบประมาณ.<br>เทียบกับแผนฯ<br>ณ สิ้นเดือน ม.ค.<br>69 | %เบิกจ่าย งบประมาณ.<br>เทียบกับแผนฯ<br>ทั้งปี |
|----------------|--|-----------------|----------------------------------|--------------------------------------|---|---|
| รวมส่วนภูมิภาค |  | 130,063,988.90  | 53,860,668.83                    | 51,070,435.74                        | 80.90   | 39.27   |
| 23             | ศูนย์อนามัยที่ 1 เชียงใหม่             | 13,900,510.00   | 5,121,834.00                     | 5,069,543.60                         | 98.98   | 36.47   |
| 24             | ศูนย์อนามัยที่ 2 พิษณุโลก              | 9,834,450.00    | 4,167,548.00                     | 4,136,403.51                         | 99.25   | 42.06   |
| 25             | ศูนย์อนามัยที่ 3 นครสวรรค์             | 10,115,200.00   | 4,289,798.00                     | 4,254,976.54                         | 99.19   | 42.07   |
| 26             | ศูนย์อนามัยที่ 4 สระบุรี               | 9,465,086.10    | 4,428,142.15                     | 4,333,496.91                         | 97.86   | 45.78   |
| 27             | ศูนย์อนามัยที่ 5 ราชบุรี               | 9,951,100.00    | 4,365,200.00                     | 3,498,434.71                         | 80.14   | 35.16   |
| 28             | ศูนย์อนามัยที่ 6 ชลบุรี                | 8,477,795.00    | 3,749,033.92                     | 3,253,205.68                         | 86.77   | 38.37   |
| 29             | ศูนย์อนามัยที่ 7 ขอนแก่น               | 11,182,000.00   | 4,042,691.00                     | 3,675,212.15                         | 90.91   | 32.87   |
| 30             | ศูนย์อนามัยที่ 8 อุดรธานี              | 6,660,213.00    | 2,652,160.35                     | 2,267,123.41                         | 85.48   | 34.04   |
| 31             | ศูนย์อนามัยที่ 9 นครราชสีมา            | 10,031,150.00   | 4,355,368.00                     | 4,030,964.34                         | 92.55   | 40.18   |
| 32             | ศูนย์อนามัยที่ 10 อุบลราชธานี          | 8,089,172.80    | 3,200,567.41                     | 3,482,111.30                         | 108.80  | 43.05   |
| 33             | ศูนย์อนามัยที่ 11<br>นครศรีธรรมราช     | 9,298,100.00    | 4,045,940.00                     | 3,505,704.22                         | 86.65   | 37.70   |
| 34             | ศูนย์อนามัยที่ 12 ยะลา                 | 11,925,850.00   | 4,939,948.00                     | 4,545,552.13                         | 92.02   | 38.12   |
| 35             | สถาบันพัฒนาสุขภาพระดับเขตเมือง         | 6,208,600.00    | 2,550,440.00                     | 2,821,290.62                         | 110.62  | 45.44   |
| 36             | ศูนย์อนามัยกลุ่มชาติพันธุ์ ชายขอบ<br>ฯ | 2,462,381.00    | 1,090,280.00                     | 1,335,448.33                         | 122.49  | 54.23   |
| 37             | ศูนย์ทันตสาธารณสุขระหว่าง<br>ประเทศ    | 2,462,381.00    | 861,718.00                       | 860,968.29                           | 99.91   | 34.96   |
| ภาพรวมทั้งสิ้น |  | 284,381,621.23  | 115,943,728.20                   | 108,060,923.59                       | 93.20   | 38.00   |

## หน่วยงานส่วนกลาง

ผลการดำเนินงานตามเป้าหมายกิจกรรมและผลการเบิกจ่ายงบประมาณของหน่วยงานส่วนกลาง  
ระหว่างวันที่ 1 ตุลาคม 2568 - 31 มกราคม 2569

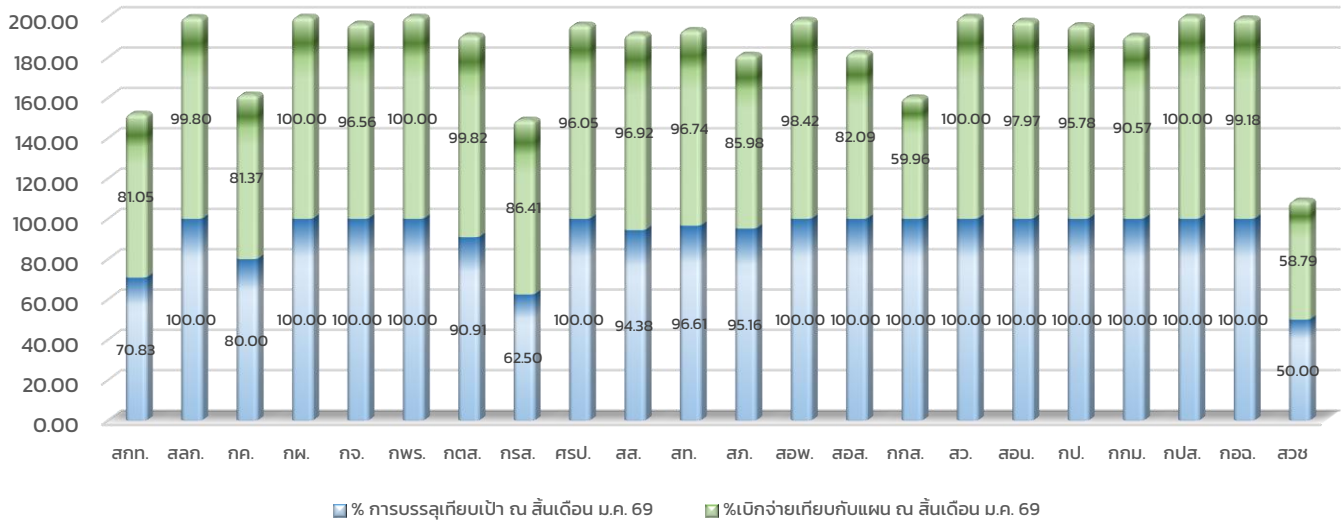

## หน่วยงานส่วนภูมิภาค

ผลการดำเนินงานตามเป้าหมายกิจกรรมและผลการเบิกจ่ายงบประมาณของหน่วยงานส่วนภูมิภาค  
ระหว่างวันที่ 1 ตุลาคม 2568 - 31 ธันวาคม 2568

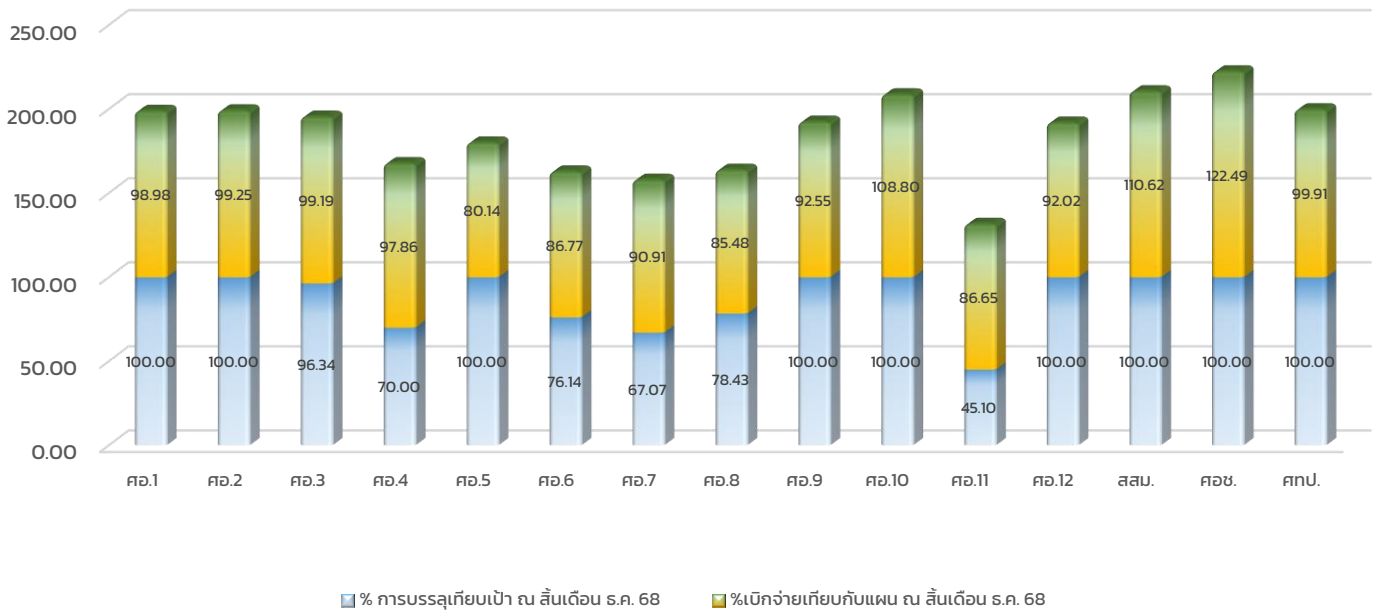

ผลการดำเนินงานของหน่วยงานที่ได้รับจัดสรรเงินนอกงบประมาณ ประจำปีงบประมาณ พ.ศ. 2569  
(รอบเดือนตุลาคม 2568 - มกราคม 2569)

1. ผลการดำเนินงานภาพรวมของหน่วยงานที่ได้รับจัดสรรเงินนอกงบประมาณ ประจำปีงบประมาณ พ.ศ. 2569

ความก้าวหน้าภาพรวมของหน่วยงานที่ดำเนินการขับเคลื่อนผลงานและการเบิกจ่ายเงินนอกงบประมาณ ประจำปีงบประมาณ พ.ศ. 2569 ที่ปรากฏในรายงานผลการดำเนินงานฯ ฉบับนี้ เป็นการรวบรวมข้อมูลผลการดำเนินงานฯ ตั้งแต่วันที่ 1 ตุลาคม 2568 ถึง 31 มกราคม 2569 ดังนี้

**ผลการดำเนินงานตามเป้าหมายกิจกรรม**

รายงานความก้าวหน้าของหน่วยงานที่ดำเนินการขับเคลื่อนผลงานและการเบิกจ่ายเงินนอกงบประมาณ ประจำปีงบประมาณ พ.ศ. 2569 (ตั้งแต่วันที่ 1 ตุลาคม 2568 ถึง 31 มกราคม 2569) กรมอนามัย มีผลการขับเคลื่อนการดำเนินงานตามเป้าหมายกิจกรรมภายใต้แผนปฏิบัติการกรมอนามัย **ประจำเดือนมกราคม 2569 คิดเป็นร้อยละ 76.74** ทั้งนี้ เมื่อพิจารณาแยกความก้าวหน้าการดำเนินงานระหว่างหน่วยงานส่วนกลาง และส่วนภูมิภาค จะพบว่า หน่วยงานส่วนกลาง มีผลการขับเคลื่อนการดำเนินงานฯ **คิดเป็นร้อยละ 76.03** และหน่วยงานส่วนภูมิภาค มีผลการขับเคลื่อนการดำเนินงานฯ **คิดเป็นร้อยละ 80.77** โดยพิจารณาเทียบกับเป้าหมายกิจกรรมการดำเนินงานกรมอนามัย **ประจำเดือนธันวาคม 2568**

**ผลการเบิกจ่ายงบประมาณตามแผนปฏิบัติการฯ**

ความก้าวหน้าการเบิกจ่ายงบประมาณ ตามแผนปฏิบัติการกรมอนามัย**ประจำเดือนมกราคม 2569** (ตั้งแต่วันที่ 1 ตุลาคม 2568 ถึง 31 มกราคม 2569) กรมอนามัย มีผลการเบิกจ่ายงบประมาณ **ประจำเดือนมกราคม 2569 คิดเป็นร้อยละ 92.21** ทั้งนี้ เมื่อพิจารณาแยกผลการเบิกจ่ายงบประมาณระหว่างหน่วยงานส่วนกลาง และส่วนภูมิภาค จะพบว่า หน่วยงานส่วนกลาง มีผลการเบิกจ่ายงบประมาณ **คิดเป็นร้อยละ 94.33** และหน่วยงานส่วนภูมิภาค มีผลการเบิกจ่ายงบประมาณ **คิดเป็นร้อยละ 80.90** โดยพิจารณาเทียบกับแผนการเบิกจ่ายงบประมาณกรมอนามัย **ประจำเดือนมกราคม 2569**

รายละเอียดดังแสดงในตารางการรายงาน และแผนภูมิผลการดำเนินงานตามแผนปฏิบัติการฯ เปรียบเทียบกับผลการเบิกจ่ายงบประมาณ จำแนกเป็นผลการดำเนินงานระดับส่วนกลางและส่วนภูมิภาคที่แนบมาพร้อมนี้

รายงานผลการดำเนินงานโครงการเงินนอกงบประมาณในระบบ DOC ระหว่างวันที่ 1 ตุลาคม 2568 – 31 มกราคม 2569

| ลำดับ          | หน่วยงาน                       | จำนวน<br>กิจกรรม ๖<br>ปี 69 | จำนวนกิจกรรม<br>เดือน ม.ค. 69 | จำนวนกิจกรรม<br>ที่บรรลุผลตาม<br>เป้าหมาย<br>ณ สิ้นเดือน<br>ม.ค. 69 | % การบรรลุผล<br>เทียบกับ<br>เป้าหมาย<br>ณ สิ้นเดือน ม.ค.<br>69 | % การบรรลุผล<br>เทียบกับเป้าหมาย<br>ทั้งปี |
|----------------|--------------------------------|-----------------------------|-------------------------------|---|--|--|
| รวมส่วนกลาง    |                                | 307                         | 146                           | 111   | 76.03  | 36.16                                      |
| 1              | สำนักคณะกรรมการผู้ทรงคุณวุฒิ   | 5                           | 2                             | 1   | 50.00  | 20.00                                      |
| 2              | สำนักอนามัยสิ่งแวดล้อม         | 83                          | 22                            | 22  | 100.00   | 26.51                                      |
| 3              | สำนักส่งเสริมสุขภาพ            | 84                          | 60                            | 31  | 51.67  | 36.90                                      |
| 4              | สำนักทันตสาธารณสุข             | 46                          | 17                            | 17  | 100.00   | 36.96                                      |
| 5              | สำนักโภชนาการ                  | 24                          | 22                            | 19  | 86.36  | 79.17                                      |
| 6              | สำนักอนามัยการเจริญพันธุ์      | 18                          | 16                            | 16  | 100.00   | 88.89                                      |
| 7              | สำนักสุขาภิบาลอาหารและน้ำ      | 8                           | 2                             | 2   | 100.00   | 25.00                                      |
| 8              | กองประเมินผลกระทบต่อสุขภาพ     | 22                          | 0                             | 0   | 0.00   | 0.00                                       |
| 9              | สำนักอนามัยผู้สูงอายุ          | 8                           | 1                             | 1   | 100.00   | 12.50                                      |
| 10             | กองส่งเสริมความรู้และสื่อสารฯ  | 9                           | 4                             | 2   | 50.00  | 22.22                                      |
| รวมส่วนภูมิภาค |                                | 81                          | 26                            | 21  | 80.77  | 25.93                                      |
| 1              | ศูนย์อนามัยที่ 1 เชียงใหม่     | 10                          | 8                             | 6   | 75.00  | 60.00                                      |
| 2              | ศูนย์อนามัยที่ 2 พิษณุโลก      | 2                           | 0                             | 0   | 0.00   | 0.00                                       |
| 3              | ศูนย์อนามัยที่ 4 สระบุรี       | 9                           | 1                             | 1   | 100.00   | 11.11                                      |
| 4              | ศูนย์อนามัยที่ 7 ขอนแก่น       | 10                          | 4                             | 3   | 75.00  | 30.00                                      |
| 5              | ศูนย์อนามัยที่ 8 อุดรธานี      | 4                           | 3                             | 1   | 33.33  | 25.00                                      |
| 6              | ศูนย์อนามัยที่ 10 อุบลราชธานี  | 36                          | 7                             | 7   | 100.00   | 19.44                                      |
| 7              | สถาบันพัฒนาสุขภาพระดับเขตเมือง | 10                          | 3                             | 3   | 100.00   | 30.00                                      |
| ภาพรวมทั้งสิ้น |                                | 388                         | 172                           | 132   | 76.74  | 34.02                                      |

รายงานผลการเบิกจ่ายงบประมาณโครงการเงินนอกงบประมาณในระบบ DOC ระหว่างวันที่ 1 ตุลาคม 2568 – 31 มกราคม 2569

| ลำดับ                 | หน่วยงาน                       | แผน งบประมาณ.69       | รวมแผน งบประมาณ.เดือน<br>ม.ค. 69 | รวมผลเบิกจ่าย<br>ณ สิ้นเดือน ม.ค. 69 | %เบิกจ่าย งบประมาณ.<br>เทียบกับแผนฯ<br>ณ สิ้นเดือน ม.ค.<br>69 | %เบิกจ่าย<br>งบประมาณ.<br>เทียบกับ<br>แผนฯ ทั้งปี |
|-----------------------|--------------------------------|-----------------------|----------------------------------|--------------------------------------|---|---|
| <b>รวมส่วนกลาง</b>    |                                | <b>92,741,429.40</b>  | <b>44,460,064.39</b>             | <b>41,938,696.31</b>                 | <b>94.33</b>  | <b>45.22</b>                                      |
| 1                     | สำนักคณะกรรมการผู้ทรงคุณวุฒิ   | 1,040,000.00          | 268,445.00                       | 2,015.00                             | 0.75  | 0.19  |
| 2                     | สำนักอนามัยสิ่งแวดล้อม         | 20,543,852.00         | 8,749,008.17                     | 8,749,008.17                         | 100.00  | 42.59   |
| 3                     | สำนักส่งเสริมสุขภาพ            | 47,189,233.00         | 23,490,726.00                    | 23,366,441.00                        | 99.47   | 49.52   |
| 4                     | สำนักทันตสาธารณสุข             | 4,961,901.40          | 1,460,492.07                     | 1,325,263.84                         | 90.74   | 26.71   |
| 5                     | สำนักโภชนาการ                  | 4,068,500.00          | 3,739,721.74                     | 3,546,125.74                         | 94.82   | 87.16   |
| 6                     | สำนักอนามัยการเจริญพันธุ์      | 2,596,500.00          | 1,686,326.80                     | 1,131,226.80                         | 67.08   | 43.57   |
| 7                     | สำนักสุขภาพโภชนาการและน้ำ      | 1,474,747.00          | 30,000.00                        | 30,000.00                            | 100.00  | 2.03  |
| 8                     | กองประเมินผลกระทบต่อสุขภาพ     | 1,465,722.00          | 30,000.00                        | 0.00                                 | 0.00  | 0.00  |
| 9                     | สำนักอนามัยผู้สูงอายุ          | 1,400,974.00          | 143,250.00                       | 0.00                                 | 0.00  | 0.00  |
| 10                    | กองส่งเสริมความรู้และสื่อสารฯ  | 8,000,000.00          | 4,862,094.61                     | 3,788,615.61                         | 77.92   | 47.36   |
| <b>รวมส่วนภูมิภาค</b> |                                | <b>13,995,654.00</b>  | <b>2,690,351.00</b>              | <b>1,536,685.90</b>                  | <b>80.90</b>  | <b>10.98</b>                                      |
| 11                    | ศูนย์อนามัยที่ 1 เชียงใหม่     | 4,010,625.00          | 963,100.00                       | 233,590.00                           | 22.29   | 5.19  |
| 12                    | ศูนย์อนามัยที่ 2 พิษณุโลก      | 210,000.00            | 0.00                             | 0.00                                 | 0.00  | 0.00  |
| 13                    | ศูนย์อนามัยที่ 4 สระบุรี       | 1,003,172.00          | 32,500.00                        | 32,500.00                            | 100.00  | 3.24  |
| 14                    | ศูนย์อนามัยที่ 7 ขอนแก่น       | 300,000.00            | 111,500.00                       | 98,613.00                            | 88.44   | 32.87   |
| 15                    | ศูนย์อนามัยที่ 8 อุดรธานี      | 230,000.00            | 81,330.00                        | 0.00                                 | 0.00  | 0.00  |
| 16                    | ศูนย์อนามัยที่ 10 อุบลราชธานี  | 7,118,986.00          | 558,650.00                       | 542,912.00                           | 97.18   | 7.63  |
| 17                    | สถาบันพัฒนาสุขภาพระดับเขตเมือง | 1,122,871.00          | 943,271.00                       | 629,070.90                           | 66.69   | 56.02   |
| <b>ภาพรวมทั้งสิ้น</b> |                                | <b>106,737,083.40</b> | <b>47,150,415.39</b>             | <b>43,475,382.06</b>                 | <b>92.21</b>  | <b>40.73</b>                                      |

## หน่วยงานส่วนกลาง

ผลการดำเนินงานตามเป้าหมายกิจกรรมและผลการเบิกจ่ายงบประมาณของหน่วยงานส่วนกลาง  
ระหว่างวันที่ 1 ตุลาคม 2568 - 31 มกราคม 2569

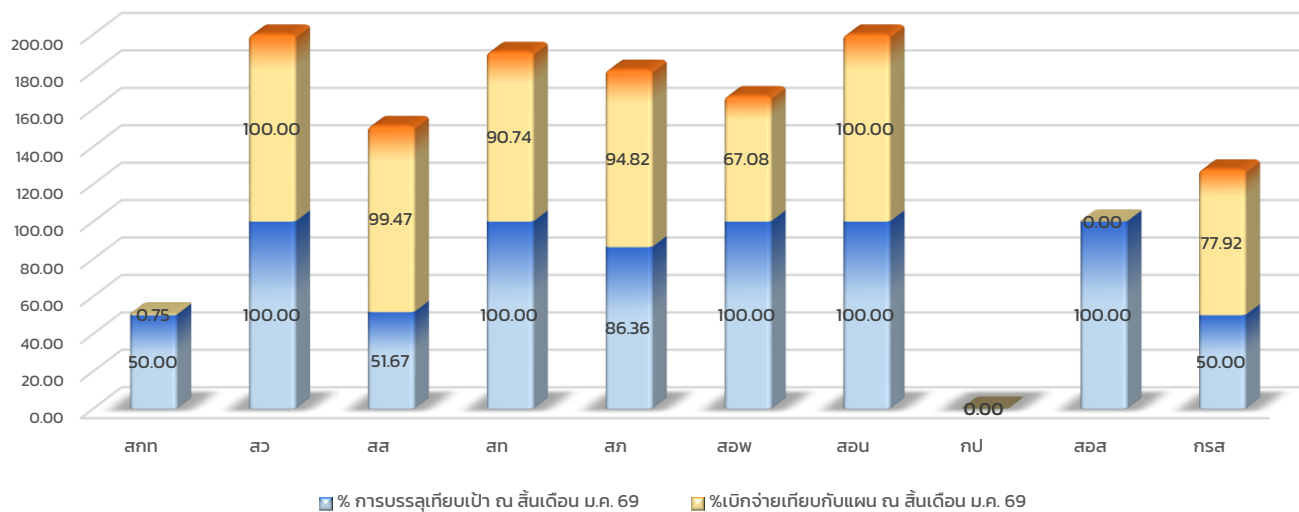

## หน่วยงานส่วนภูมิภาค

ผลการดำเนินงานตามเป้าหมายกิจกรรมและผลการเบิกจ่ายงบประมาณของหน่วยงานส่วนภูมิภาค  
ระหว่างวันที่ 1 ตุลาคม 2568 - 31 มกราคม 2569

