

ผลการดำเนินงานตามแผนปฏิบัติการกรมอนามัย ประจำปีงบประมาณ พ.ศ. 2569

(รอบเดือนตุลาคม 2568 - กุมภาพันธ์ 2569)

1. ผลการดำเนินงานตามแผนปฏิบัติการกรมอนามัย ประจำปีงบประมาณ พ.ศ. 2569

ความก้าวหน้าการดำเนินงานตามแผนปฏิบัติการกรมอนามัย ประจำปีงบประมาณ พ.ศ. 2569 ที่ปรากฏในรายงานผลการดำเนินงานฯ ฉบับนี้ เป็นการรวบรวมข้อมูลผลการดำเนินงานฯ ตั้งแต่วันที่ 1 ตุลาคม 2568 ถึง 28 กุมภาพันธ์ 2569 ดังนี้

ผลการดำเนินงานตามเป้าหมายกิจกรรม

ความก้าวหน้าตามแผนปฏิบัติการกรมอนามัยประจำปีงบประมาณ พ.ศ. 2569 (ตั้งแต่วันที่ 1 ตุลาคม 2568 ถึง 28 กุมภาพันธ์ 2569) กรมอนามัย มีผลการขับเคลื่อนการดำเนินงานตามเป้าหมายกิจกรรมภายใต้แผนปฏิบัติการกรมอนามัย ประจำปีเดือนกุมภาพันธ์ 2569 คิดเป็นร้อยละ 98.14 ทั้งนี้ เมื่อพิจารณาแยกความก้าวหน้าการดำเนินงานระหว่างหน่วยงานส่วนกลาง และส่วนภูมิภาค จะพบว่า หน่วยงานส่วนกลาง มีผลการขับเคลื่อนการดำเนินงานฯ คิดเป็นร้อยละ 98.58 และหน่วยงานส่วนภูมิภาค มีผลการขับเคลื่อนการดำเนินงานฯ คิดเป็นร้อยละ 97.87 โดยพิจารณาเทียบกับเป้าหมายกิจกรรมการดำเนินงานกรมอนามัย ประจำปีเดือนกุมภาพันธ์ 2569

ผลการเบิกจ่ายงบประมาณตามแผนปฏิบัติการฯ

ความก้าวหน้าการเบิกจ่ายงานประมาณ ตามแผนปฏิบัติการกรมอนามัยประจำปีเดือนกุมภาพันธ์ 2569 (ตั้งแต่วันที่ 1 ตุลาคม 2568 ถึง 28 กุมภาพันธ์ 2569) กรมอนามัย มีผลการเบิกจ่ายงบประมาณ ประจำปีเดือนกุมภาพันธ์ 2569 คิดเป็นร้อยละ 96.03 ทั้งนี้ เมื่อพิจารณาแยกผลการเบิกจ่ายงบประมาณระหว่างหน่วยงานส่วนกลาง และส่วนภูมิภาค จะพบว่า หน่วยงานส่วนกลาง มีผลการเบิกจ่ายงบประมาณ คิดเป็นร้อยละ 96.54 และหน่วยงานส่วนภูมิภาค มีผลการเบิกจ่ายงบประมาณ คิดเป็นร้อยละ 80.90 โดยพิจารณาเทียบกับแผนการเบิกจ่ายงบประมาณกรมอนามัย ประจำปีเดือนกุมภาพันธ์ 2569

รายละเอียดดังแสดงในตารางการรายงาน และแผนภูมิผลการดำเนินงานตามแผนปฏิบัติการฯ เปรียบเทียบกับผลการเบิกจ่ายงบประมาณ จำแนกเป็นผลการดำเนินงานระดับส่วนกลางและส่วนภูมิภาคที่แนบมาพร้อมนี้

รายงานผลการดำเนินงาน ในระบบ DOC ระหว่างวันที่ 1 ตุลาคม 2568 – 28 กุมภาพันธ์ 2569

ลำดับ	หน่วยงาน	จำนวน กิจกรรม ๑ ปี 69	จำนวนกิจกรรม เดือน ก.พ. 69	จำนวนกิจกรรม ที่บรรลุผลตาม เป้าหมาย ณ สิ้นเดือน ก.พ. 69	% การบรรลุผล เทียบกับ เป้าหมาย ณ สิ้นเดือน ก.พ. 69	% การบรรลุผล เทียบกับเป้าหมาย ทั้งปี
รวมส่วนกลาง		1,051	702	692	98.58	65.84
1	สำนักคณะกรรมการผู้ทรงคุณวุฒิ	32	24	21	87.50	65.63
2	กลุ่มตรวจสอบภายใน	12	10	10	100.00	83.33
3	กลุ่มพัฒนาระบบบริหาร	16	10	10	100.00	62.50
4	สำนักงานเลขานุการกรม	31	28	28	100.00	90.32
5	กองการเจ้าหน้าที่	24	12	12	100.00	50.00
6	กองคลัง	8	6	6	100.00	75.00
7	กองแผนงาน	27	22	21	95.45	77.78
8	ศูนย์ความร่วมมือระหว่างประเทศ	11	8	8	100.00	72.73
9	กองส่งเสริมความรอบรู้และสื่อสารสุขภาพ	34	13	13	100.00	38.24
10	สำนักส่งเสริมสุขภาพ	135	95	95	100.00	70.37
11	สำนักทันตสาธารณสุข	104	72	72	100.00	69.23
12	สำนักโภชนาการ	85	66	62	93.94	72.94
13	สำนักอนามัยการเจริญพันธุ์	53	30	30	100.00	56.60
14	กองกิจกรรมทางกายเพื่อสุขภาพ	52	28	27	96.43	51.92
15	สำนักอนามัยผู้สูงอายุ	62	42	42	100.00	67.74
16	สำนักอนามัยสิ่งแวดล้อม	94	53	53	100.00	56.38
17	สำนักสุขาภิบาลอาหารและน้ำ	47	31	31	100.00	65.96
18	กองประเมินผลกระทบต่อสุขภาพ	119	65	65	100.00	54.62
19	กองห้องปฏิบัติการสาธารณสุขกรมอนามัย	47	38	38	100.00	80.85
20	กองกฎหมาย	25	24	24	100.00	96.00
21	กองอนามัยฉุกเฉิน กรมอนามัย	16	9	9	100.00	56.25
22	สถาบันเวชศาสตร์วิถีชีวิต	17	16	15	93.75	88.24

ลำดับ	หน่วยงาน	จำนวน กิจกรรมฯ ปี 69	จำนวนกิจกรรม เดือน ก.พ. 69	จำนวนกิจกรรม ที่บรรลุผลตาม เป้าหมาย ณ สิ้นเดือน ก.พ. 69	% การบรรลุผล เทียบกับ เป้าหมาย ณ สิ้นเดือน ก.พ. 69	% การบรรลุผล เทียบกับเป้าหมายฯ ทั้งปี
รวมส่วนภูมิภาค		1,749	1,129	1,105	97.87	63.18
23	ศูนย์อนามัยที่ 1 เชียงใหม่	177	121	121	100.00	68.36
24	ศูนย์อนามัยที่ 2 พิษณุโลก	185	116	116	100.00	62.70
25	ศูนย์อนามัยที่ 3 นครสวรรค์	169	96	90	93.75	53.25
26	ศูนย์อนามัยที่ 4 สระบุรี	112	81	67	82.72	59.82
27	ศูนย์อนามัยที่ 5 ราชบุรี	94	53	53	100.00	56.38
28	ศูนย์อนามัยที่ 6 ชลบุรี	158	105	105	100.00	66.46
29	ศูนย์อนามัยที่ 7 ขอนแก่น	176	89	85	95.51	48.30
30	ศูนย์อนามัยที่ 8 อุดรธานี	136	106	106	100.00	77.94
31	ศูนย์อนามัยที่ 9 นครราชสีมา	100	74	74	100.00	74.00
32	ศูนย์อนามัยที่ 10 อุบลราชธานี	143	88	88	100.00	61.54
33	ศูนย์อนามัยที่ 11 นครศรีธรรมราช	65	55	55	100.00	84.62
34	ศูนย์อนามัยที่ 12 ยะลา	115	75	75	100.00	65.22
35	สถาบันพัฒนาสุขภาพระดับเขตเมือง	78	38	38	100.00	48.72
36	ศูนย์อนามัยกลุ่มชาติพันธุ์ ชายขอบ และ แรงงานข้ามชาติ	27	23	23	100.00	85.19
37	ศูนย์ทันตสาธารณสุขระหว่างประเทศ	14	9	9	100.00	64.29
ภาพรวมทั้งสิ้น		2,800	1,831	1,797	98.14	64.18

รายงานผลการเบิกจ่ายงบประมาณในระบบ DOC ระหว่างวันที่ 1 ตุลาคม 2568 – 28 กุมภาพันธ์ 2569

ลำดับ	หน่วยงาน	แผน งบประมาณ.69	รวมแผน งบประมาณ.เดือน ก.พ. 69	รวมผลเบิกจ่าย ณ สิ้นเดือน ก.พ. 69	%เบิกจ่าย งบประมาณ. เทียบกับแผนฯ ณ สิ้นเดือน ก.พ. 69	%เบิกจ่าย งบประมาณ. เทียบกับแผนฯ ทั้ง ปี
รวมส่วนกลาง		157,438,549.92	75,143,657.52	72,545,428.63	96.54	46.08
1	สำนักคณะกรรมการ ผู้ทรงคุณวุฒิ	2,396,550.00	1,255,554.10	1,043,147.80	83.08	43.53
2	กลุ่มตรวจสอบภายใน	966,200.00	619,827.22	609,891.35	98.40	63.12
3	กลุ่มพัฒนาระบบบริหาร	1,149,300.00	679,655.00	510,979.00	75.18	44.46
4	สำนักงานเลขานุการกรม	5,638,297.00	3,005,500.00	2,955,500.00	98.34	52.42
5	กองการเจ้าหน้าที่	4,863,220.00	2,303,541.00	2,389,661.69	103.74	49.14
6	กองคลัง	2,062,500.00	1,189,729.40	1,189,729.40	100.00	57.68
7	กองแผนงาน	5,397,280.00	2,570,310.00	2,555,910.00	99.44	47.36
8	ศูนย์ความร่วมมือระหว่างประเทศ	870,920.00	430,399.00	414,036.11	96.20	47.54
9	กองส่งเสริมความรอบรู้และ สื่อสารสุขภาพ	7,883,033.33	3,657,869.33	3,748,225.63	102.47	47.55
10	สำนักส่งเสริมสุขภาพ	21,932,100.00	11,596,738.00	11,358,608.06	97.95	51.79
11	สำนักทันตสาธารณสุข	17,673,900.00	7,283,870.78	7,542,786.35	103.55	42.68
12	สำนักโภชนาการ	13,574,500.00	7,796,513.35	6,662,648.71	85.46	49.08
13	สำนักอนามัยการเจริญพันธุ์	9,398,700.00	4,659,582.00	4,674,982.00	100.33	49.74
14	กองกิจกรรมทางกายเพื่อสุขภาพ	11,061,700.00	3,017,750.00	2,932,684.35	97.18	26.51
15	สำนักอนามัยผู้สูงอายุ	11,067,000.00	5,313,858.10	4,326,357.10	81.42	39.09
16	สำนักอนามัยสิ่งแวดล้อม	8,545,999.59	4,076,574.20	4,076,574.20	100.00	47.70
17	สำนักสุขาภิบาลอาหารและน้ำ	4,492,500.00	2,133,285.57	2,117,995.57	99.28	47.15
18	กองประเมินผลกระทบต่อสุขภาพ	7,748,200.00	4,033,399.00	3,909,219.00	96.92	50.45
19	กองห้วงปฏิบัติการสาธารณสุขฯ	11,516,950.00	4,966,315.85	4,910,337.69	98.87	42.64
20	กองกฎหมาย	3,875,200.00	2,046,379.62	2,046,379.62	100.00	52.81
21	กองอนามัยฉุกเฉิน กรมอนามัย	3,311,600.00	1,738,376.00	1,738,376.00	100.00	52.49
22	สถาบันเวชศาสตร์วิถีชีวิต	2,012,900.00	768,630.00	831,399.00	108.17	41.30

ลำดับ	หน่วยงาน	แผน งบประมาณ.69	รวมแผน งบประมาณ.เดือน ก.พ. 69	รวมผลเบิกจ่าย ณ สิ้นเดือน ก.พ. 69	%เบิกจ่าย งบประมาณ. เทียบกับแผนฯ ณ สิ้นเดือน ก.พ. 69	%เบิกจ่าย งบประมาณ. เทียบกับแผนฯ ทั้งปี
รวมส่วนภูมิภาค		134,225,316.63	67,492,806.87	64,425,021.43	80.90	48.00
23	ศูนย์อนามัยที่ 1 เชียงใหม่	13,910,330.00	6,759,348.00	6,975,726.70	103.20	50.15
24	ศูนย์อนามัยที่ 2 พิษณุโลก	10,330,450.00	5,565,194.52	5,001,191.51	89.87	48.41
25	ศูนย์อนามัยที่ 3 นครสวรรค์	10,145,200.00	5,037,598.00	4,988,100.79	99.02	49.17
26	ศูนย์อนามัยที่ 4 สระบุรี	9,612,532.63	4,954,847.40	4,910,983.40	99.11	51.09
27	ศูนย์อนามัยที่ 5 ราชบุรี	9,897,180.00	5,105,710.00	4,127,711.71	80.85	41.71
28	ศูนย์อนามัยที่ 6 ชลบุรี	9,707,050.00	5,364,199.19	4,821,239.47	89.88	49.67
29	ศูนย์อนามัยที่ 7 ขอนแก่น	11,453,600.00	5,033,995.00	4,696,899.48	93.30	41.01
30	ศูนย์อนามัยที่ 8 อุดรธานี	6,663,423.00	3,139,184.35	3,191,835.20	101.68	47.90
31	ศูนย์อนามัยที่ 9 นครราชสีมา	10,030,620.00	5,195,409.00	4,765,594.34	91.73	47.51
32	ศูนย์อนามัยที่ 10 อุบลราชธานี	8,089,500.00	3,879,250.41	4,199,254.30	108.25	51.91
33	ศูนย์อนามัยที่ 11 นครศรีธรรมราช	9,298,100.00	5,289,348.00	4,581,661.88	86.62	49.28
34	ศูนย์อนามัยที่ 12 ยะลา	12,465,850.00	5,588,966.00	5,269,639.11	94.29	42.27
35	สถาบันพัฒนาสุขภาพระดับจังหวัด	7,313,700.00	3,923,220.00	4,191,504.62	106.84	57.31
36	ศูนย์อนามัยกลุ่มชาติพันธุ์ ชายขอบฯ	2,869,100.00	1,496,135.00	1,544,430.63	103.23	53.83
37	ศูนย์ทันตสาธารณสุขระหว่างประเทศ	2,438,681.00	1,160,402.00	1,159,248.29	99.90	47.54
ภาพรวมทั้งสิ้น		291,663,866.55	142,636,464.39	136,970,450.06	96.03	46.96

หน่วยงานส่วนกลาง

ผลการดำเนินงานตามเป้าหมายกิจกรรมและผลการเบิกจ่ายงบประมาณของหน่วยงานส่วนกลาง
ระหว่างวันที่ 1 ตุลาคม 2568 - 28 กุมภาพันธ์ 2569

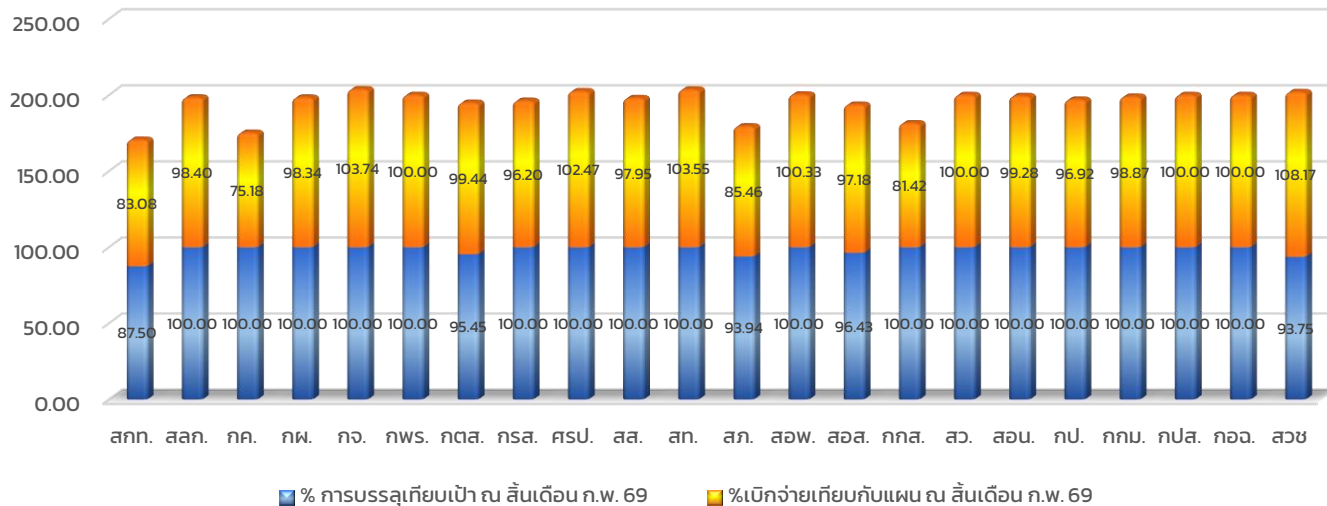

หน่วยงานส่วนภูมิภาค

ผลการดำเนินงานตามเป้าหมายกิจกรรมและผลการเบิกจ่ายงบประมาณของหน่วยงานส่วนภูมิภาค
ระหว่างวันที่ 1 ตุลาคม 2568 - 28 กุมภาพันธ์ 2569

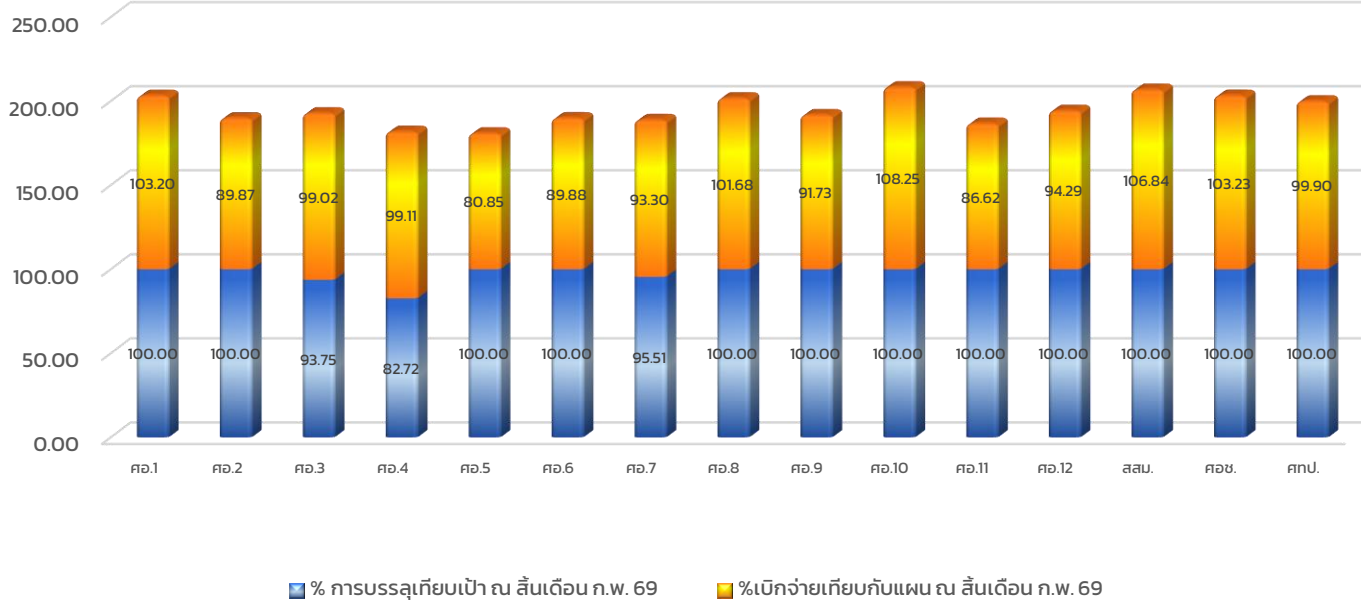

ผลการดำเนินงานของหน่วยงานที่ได้รับจัดสรรเงินนอกงบประมาณ ประจำปีงบประมาณ พ.ศ. 2569
(รอบเดือนตุลาคม 2568 - กุมภาพันธ์ 2569)

1. ผลการดำเนินงานภาพรวมของหน่วยงานที่ได้รับจัดสรรเงินนอกงบประมาณ ประจำปีงบประมาณ พ.ศ. 2569

ความก้าวหน้าภาพรวมของหน่วยงานที่ดำเนินการขับเคลื่อนผลงานและการเบิกจ่ายเงินนอกงบประมาณ ประจำปีงบประมาณ พ.ศ. 2569 ที่ปรากฏในรายงานผลการดำเนินงานฯ ฉบับนี้ เป็นการรวบรวมข้อมูลผลการดำเนินงานฯ ตั้งแต่วันที่ 1 ตุลาคม 2568 ถึง 28 กุมภาพันธ์ 2569 ดังนี้

ผลการดำเนินงานตามเป้าหมายกิจกรรม

รายงานความก้าวหน้าของหน่วยงานที่ดำเนินการขับเคลื่อนผลงานและการเบิกจ่ายเงินนอกงบประมาณ ประจำปีงบประมาณ พ.ศ. 2569 (ตั้งแต่วันที่ 1 ตุลาคม 2568 ถึง 28 กุมภาพันธ์ 2569) กรมอนามัย มีผลการขับเคลื่อนการดำเนินงานตามเป้าหมายกิจกรรมภายใต้แผนปฏิบัติการกรมอนามัย **ประจำเดือนกุมภาพันธ์ 2569 คิดเป็นร้อยละ 77.84** ทั้งนี้ เมื่อพิจารณาแยกความก้าวหน้าการดำเนินงานระหว่างหน่วยงานส่วนกลาง และส่วนภูมิภาค จะพบว่า หน่วยงานส่วนกลาง มีผลการขับเคลื่อนการดำเนินงานฯ **คิดเป็นร้อยละ 76.35** และหน่วยงานส่วนภูมิภาค มีผลการขับเคลื่อนการดำเนินงานฯ **คิดเป็นร้อยละ 83.78** โดยพิจารณาเทียบกับเป้าหมายกิจกรรมการดำเนินงานกรมอนามัย **ประจำเดือนกุมภาพันธ์ 2568**

ผลการเบิกจ่ายงบประมาณตามแผนปฏิบัติการฯ

ความก้าวหน้าการเบิกจ่ายงบประมาณ ตามแผนปฏิบัติการกรมอนามัย**ประจำเดือนกุมภาพันธ์ 2569** (ตั้งแต่วันที่ 1 ตุลาคม 2568 ถึง 28 กุมภาพันธ์ 2569) กรมอนามัย มีผลการเบิกจ่ายงบประมาณ **ประจำเดือนกุมภาพันธ์ 2569 คิดเป็นร้อยละ 93.77** ทั้งนี้ เมื่อพิจารณาแยกผลการเบิกจ่ายงบประมาณระหว่างหน่วยงานส่วนกลาง และส่วนภูมิภาค จะพบว่า หน่วยงานส่วนกลาง มีผลการเบิกจ่ายงบประมาณ **คิดเป็นร้อยละ 95.86** และหน่วยงานส่วนภูมิภาค มีผลการเบิกจ่ายงบประมาณ **คิดเป็นร้อยละ 80.90** โดยพิจารณาเทียบกับแผนการเบิกจ่ายงบประมาณกรมอนามัย **ประจำเดือนกุมภาพันธ์ 2569**

รายละเอียดดังแสดงในตารางการรายงาน และแผนภูมิผลการดำเนินงานตามแผนปฏิบัติการฯ เปรียบเทียบกับผลการเบิกจ่ายงบประมาณ จำแนกเป็นผลการดำเนินงานระดับส่วนกลางและส่วนภูมิภาคที่แนบมาพร้อมนี้

รายงานผลการดำเนินงานโครงการเงินนอกงบประมาณในระบบ DOC ระหว่างวันที่ 1 ตุลาคม 2568 – 28 กุมภาพันธ์ 2569

ลำดับ	หน่วยงาน	จำนวน กิจกรรม ๑ ปี 69	จำนวนกิจกรรม เดือน ก.พ. 69	จำนวนกิจกรรม ที่บรรลุผลตาม เป้าหมาย ณ สิ้นเดือน ก.พ. 69	% การบรรลุผล เทียบกับ เป้าหมาย ณ สิ้นเดือน ก.พ. 69	% การบรรลุผล เทียบกับเป้าหมาย ทั้งปี
รวมส่วนกลาง		307	146	113	76.35	36.81
1	สำนักคณะกรรมการผู้ทรงคุณวุฒิ	5	2	1	50.00	20.00
2	สำนักอนามัยสิ่งแวดล้อม	83	22	22	100.00	26.51
3	สำนักส่งเสริมสุขภาพ	84	60	31	51.67	36.90
4	สำนักทันตสาธารณสุข	46	17	17	100.00	36.96
5	สำนักโภชนาการ	24	22	19	86.36	79.17
6	สำนักอนามัยการเจริญพันธุ์	18	16	16	100.00	88.89
7	สำนักสุขาภิบาลอาหารและน้ำ	8	2	2	100.00	25.00
8	กองประเมินผลกระทบต่อสุขภาพ	22	1	1	100.00	4.55
9	สำนักอนามัยผู้สูงอายุ	8	1	1	100.00	12.50
10	กองส่งเสริมความรู้และสื่อสารฯ	9	4	2	50.00	22.22
รวมส่วนภูมิภาค		98	37	31	83.78	31.63
1	ศูนย์อนามัยที่ 1 เชียงใหม่	10	8	6	75.00	60.00
2	ศูนย์อนามัยที่ 2 พิษณุโลก	2	0	0	0.00	0.00
3	ศูนย์อนามัยที่ 4 สระบุรี	9	1	1	100.00	11.11
4	ศูนย์อนามัยที่ 6 ชลบุรี	2	0	0	0	0
5	ศูนย์อนามัยที่ 7 ขอนแก่น	10	4	3	75.00	30.00
6	ศูนย์อนามัยที่ 8 อุดรธานี	4	3	1	33.33	25.00
7	ศูนย์อนามัยที่ 9 นครราชสีมา	2	0	0	0	0
8	ศูนย์อนามัยที่ 10 อุบลราชธานี	36	7	7	100.00	19.44
9	ศูนย์อนามัยที่ 12 ยะลา	8	1	0	0	0
10	สถาบันพัฒนาสุขภาพะเขตเมือง	10	3	3	100.00	30.00
ภาพรวมทั้งสิ้น		405	185	144	77.84	35.56

รายงานผลการเบิกจ่ายงบประมาณโครงการเงินนอกงบประมาณในระบบ DOC ระหว่างวันที่ 1 ตุลาคม 2568 – 28 กุมภาพันธ์ 2569

ลำดับ	หน่วยงาน	แผน งบประมาณ.69	รวมแผน งบประมาณ.เดือน ก.พ. 69	รวมผลเบิกจ่าย ณ สิ้นเดือน ก.พ. 69	%เบิกจ่าย งบประมาณ. เทียบกับแผนฯ ณ สิ้นเดือน ก.พ. 69	%เบิกจ่าย งบประมาณ. เทียบกับ แผนฯ ทั้งปี
รวมส่วนกลาง		93,193,009.10	50,081,212.72	48,007,560.84	95.86	51.51
1	สำนักคณะกรรมการผู้ทรงคุณวุฒิ	1,040,000.00	614,345.00	550,174.00	89.55	52.90
2	สำนักอนามัยสิ่งแวดล้อม	20,543,852.00	10,305,306.00	10,297,306.00	99.92	50.12
3	สำนักส่งเสริมสุขภาพ	46,914,233.00	27,511,193.00	25,864,706.35	94.02	55.13
4	สำนักทันตสาธารณสุข	5,186,481.10	2,051,056.27	1,943,062.04	94.73	37.46
5	สำนักโภชนาการ	4,068,500.00	3,639,101.74	3,582,125.74	98.43	88.05
6	สำนักอนามัยการเจริญพันธุ์	3,098,500.00	1,831,716.10	1,723,771.10	94.11	55.63
7	สำนักสุขาภิบาลอาหารและน้ำ	1,474,747.00	45,000.00	45,000.00	100.00	3.05
8	กองประเมินผลกระทบต่อสุขภาพ	1,465,722.00	150,800.00	150,800.00	100.00	10.29
9	สำนักอนามัยผู้สูงอายุ	1,400,974.00	54,600.00	30,000.00	54.95	2.14
10	กองส่งเสริมความรู้และสื่อสารฯ	8,000,000.00	3,878,094.61	3,820,615.61	98.52	47.76
รวมส่วนภูมิภาค		18,723,146.00	6,663,267.88	5,200,197.78	80.90	27.77
11	ศูนย์อนามัยที่ 1 เชียงใหม่	4,010,625.00	1,820,445.00	803,323.00	44.13	20.03
12	ศูนย์อนามัยที่ 2 พิษณุโลก	210,000.00	0.00	0.00	0.00	0.00
13	ศูนย์อนามัยที่ 4 สระบุรี	2,603,172.00	1,683,090.88	1,624,890.88	96.54	62.42
14	ศูนย์อนามัยที่ 6 ชลบุรี	1,636,620.00	0.00	0.00	0.00	0.00
15	ศูนย์อนามัยที่ 7 ขอนแก่น	500,000.00	117,590.00	124,653.00	106.01	24.93
16	ศูนย์อนามัยที่ 8 อุดรธานี	230,000.00	81,330.00	1,330.00	1.64	0.58
17	ศูนย์อนามัยที่ 9 นครราชสีมา	199,660.00	0.00	0.00	0.00	0.00
18	ศูนย์อนามัยที่ 10 อุบลราชธานี	7,128,386.00	2,017,541.00	2,016,930.00	99.97	28.29
19	ศูนย์อนามัยที่ 12 ยะลา	1,081,812.00	0.00	0.00	0.00	0.00
20	สถาบันพัฒนาสุขภาพระดับเขตเมือง	1,122,871.00	943,271.00	629,070.90	66.69	56.02
ภาพรวมทั้งสิ้น		111,916,155.10	56,744,480.60	53,207,758.62	93.77	47.54

หน่วยงานส่วนกลาง

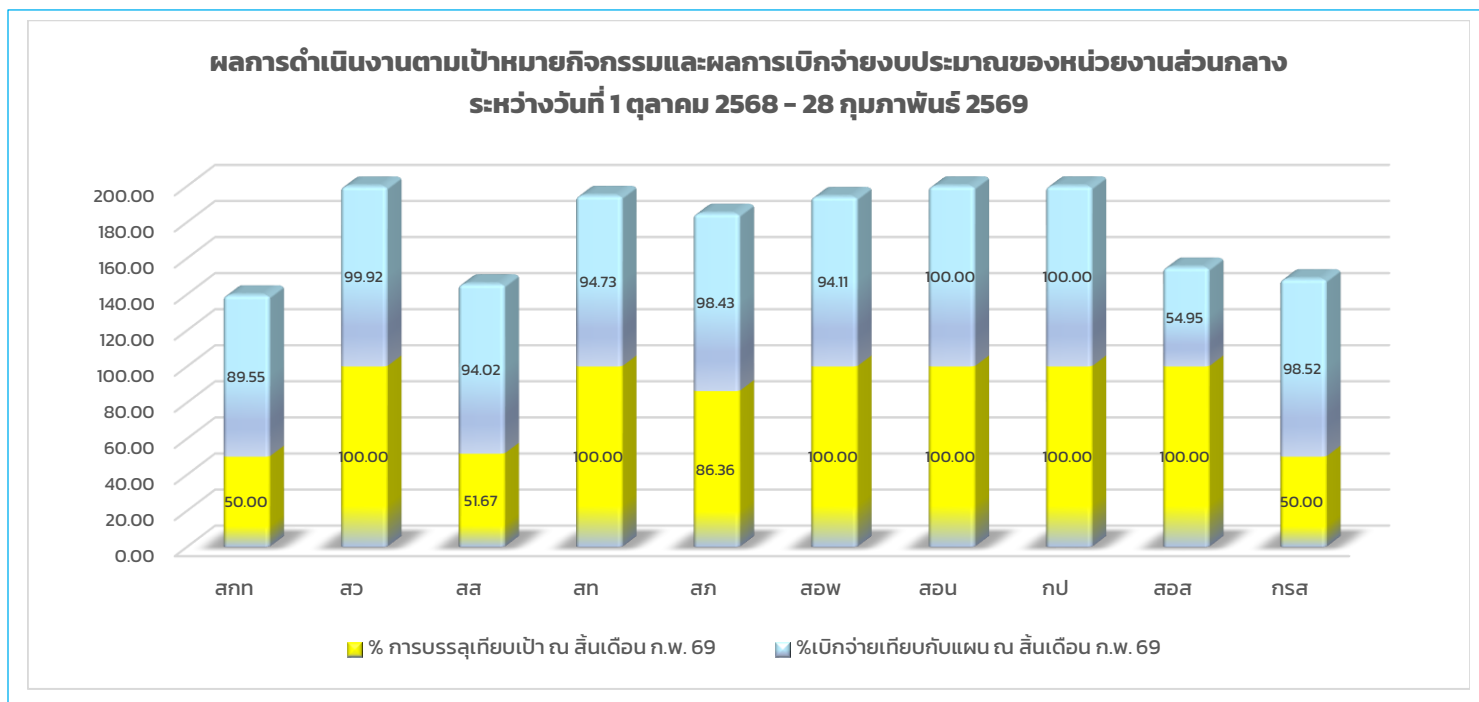

หน่วยงานส่วนภูมิภาค

