

ผลการดำเนินงานของหน่วยงานที่ได้รับจัดสรรเงินนอกงบประมาณ ประจำปีงบประมาณ พ.ศ. 2569
(รอบเดือนตุลาคม 2568 – มีนาคม 2569)

1. ผลการดำเนินงานภาพรวมของหน่วยงานที่ได้รับจัดสรรเงินนอกงบประมาณ ประจำปีงบประมาณ พ.ศ. 2569

ความก้าวหน้าภาพรวมของหน่วยงานที่ดำเนินการขับเคลื่อนผลงานและการเบิกจ่ายเงินนอกงบประมาณ ประจำปีงบประมาณ พ.ศ. 2569 ที่ปรากฏในรายงานผลการดำเนินงานฯ ฉบับนี้ เป็นการรวบรวมข้อมูลผลการดำเนินงานฯ ตั้งแต่วันที่ 1 ตุลาคม 2568 ถึง 31 มีนาคม 2569 ดังนี้

ผลการดำเนินงานตามเป้าหมายกิจกรรม

รายงานความก้าวหน้าของหน่วยงานที่ดำเนินการขับเคลื่อนผลงานและการเบิกจ่ายเงินนอกงบประมาณ ประจำปีงบประมาณ พ.ศ. 2569 (ตั้งแต่วันที่ 1 ตุลาคม 2568 ถึง 31 มีนาคม 2569) กรมอนามัย มีผลการขับเคลื่อนการดำเนินงานตามเป้าหมายกิจกรรมภายใต้แผนปฏิบัติการกรมอนามัย **ประจำเดือนมีนาคม 2569 คิดเป็นร้อยละ 74.38** ทั้งนี้ เมื่อพิจารณาแยกความก้าวหน้าการดำเนินงานระหว่างหน่วยงานส่วนกลาง และส่วนภูมิภาค จะพบว่า หน่วยงานส่วนกลาง มีผลการขับเคลื่อนการดำเนินงานฯ **คิดเป็นร้อยละ 78.74** และหน่วยงานส่วนภูมิภาค มีผลการขับเคลื่อนการดำเนินงานฯ **คิดเป็นร้อยละ 62.16** โดยพิจารณาเทียบกับเป้าหมายกิจกรรมการดำเนินงานกรมอนามัย **ประจำเดือนมีนาคม 2568**

ผลการเบิกจ่ายงบประมาณตามแผนปฏิบัติการฯ

ความก้าวหน้าการเบิกจ่ายงบประมาณ ตามแผนปฏิบัติการกรมอนามัย**ประจำเดือนกุมภาพันธ์ 2569** (ตั้งแต่วันที่ 1 ตุลาคม 2568 ถึง 31 มีนาคม 2569) กรมอนามัย มีผลการเบิกจ่ายงบประมาณ **ประจำเดือน มีนาคม 2569 คิดเป็นร้อยละ 83.63** ทั้งนี้ เมื่อพิจารณาแยกผลการเบิกจ่ายงบประมาณระหว่างหน่วยงานส่วนกลาง และส่วนภูมิภาค จะพบว่า หน่วยงานส่วนกลาง มีผลการเบิกจ่ายงบประมาณ **คิดเป็นร้อยละ 89.83** และหน่วยงานส่วนภูมิภาค มีผลการเบิกจ่ายงบประมาณ **คิดเป็นร้อยละ 80.90** โดยพิจารณาเทียบกับแผนการเบิกจ่ายงบประมาณกรมอนามัย **ประจำเดือนมีนาคม 2569**

รายละเอียดดังแสดงในตารางรายงาน และแผนภูมิผลการดำเนินงานตามแผนปฏิบัติการฯ เปรียบเทียบกับผลการเบิกจ่ายงบประมาณ จำแนกเป็นผลการดำเนินงานระดับส่วนกลางและส่วนภูมิภาคที่แนบมาพร้อมนี้

รายงานผลการดำเนินงานโครงการเงินนอกงบประมาณในระบบ DOC ระหว่างวันที่ 1 ตุลาคม 2568 – 31 มีนาคม 2569

ลำดับ	หน่วยงาน	จำนวน กิจกรรม ๖ ปี 69	จำนวนกิจกรรม เดือน มี.ค. 69	จำนวนกิจกรรม ที่บรรลุผลตาม เป้าหมาย ณ สิ้นเดือน มี.ค. 69	% การบรรลุผล เทียบกับ เป้าหมาย ณ สิ้นเดือน มี.ค. 69	% การบรรลุผล เทียบกับเป้าหมาย ทั้งปี
รวมส่วนกลาง		344	207	163	78.74	47.38
1	สำนักคณะกรรมการผู้ทรงคุณวุฒิ	5	3	3	100.00	60.00
2	สำนักอนามัยสิ่งแวดล้อม	82	54	22	40.74	26.83
3	สำนักส่งเสริมสุขภาพ	91	62	62	100.00	68.13
4	สำนักทันตสาธารณสุข	54	30	30	100.00	55.56
5	สำนักโภชนาการ	28	27	19	70.37	67.86
6	สำนักอนามัยการเจริญพันธุ์	20	18	18	100.00	90.00
7	สำนักสุขาภิบาลอาหารและน้ำ	25	3	3	100.00	12.00
8	กองประเมินผลกระทบต่อสุขภาพ	22	4	1	25.00	4.55
9	สำนักอนามัยผู้สูงอายุ	8	2	2	100.00	25.00
10	กองส่งเสริมความรู้และสื่อสารฯ	9	4	3	75.00	33.33
รวมส่วนภูมิภาค		111	74	46	62.16	41.44
1	ศูนย์อนามัยที่ 1 เชียงใหม่	10	9	5	55.56	50.00
2	ศูนย์อนามัยที่ 2 พิษณุโลก	2	0	0	0.00	0.00
3	ศูนย์อนามัยที่ 4 สระบุรี	16	11	8	72.73	50.00
4	ศูนย์อนามัยที่ 6 ชลบุรี	6	0	0	0.00	0.00
5	ศูนย์อนามัยที่ 7 ขอนแก่น	10	11	4	36.36	40.00
6	ศูนย์อนามัยที่ 8 อุดรธานี	4	3	2	66.67	50.00
7	ศูนย์อนามัยที่ 9 นครราชสีมา	4	3	3	100.00	75.00
8	ศูนย์อนามัยที่ 10 อุบลราชธานี	41	27	15	55.56	36.59
9	ศูนย์อนามัยที่ 12 ยะลา	8	1	0	0.00	0.00
10	สถาบันพัฒนาสุขภาพะเขตเมือง	10	9	9	100.00	90.00
ภาพรวมทั้งสิ้น		455	281	209	74.38	45.93

รายงานผลการเบิกจ่ายงบประมาณโครงการเงินนอกงบประมาณในระบบ DOC ระหว่างวันที่ 1 ตุลาคม 2568 – 31 มีนาคม 2569

ลำดับ	หน่วยงาน	แผน งบประมาณ.69	รวมแผน งบประมาณ.เดือน มี.ค.69	รวมผลเบิกจ่าย ณ สิ้นเดือน มี.ค. 69	%เบิกจ่าย งบประมาณ. เทียบกับแผนฯ ณ สิ้นเดือน มี.ค. 69	%เบิกจ่าย งบประมาณ. เทียบกับ แผนฯ ทั้งปี
รวมส่วนกลาง		97,868,459.40	55,947,043.72	50,256,277.57	89.83	51.35
1	สำนักคณะกรรมการผู้ทรงคุณวุฒิ	1,040,000.00	577,305.50	509,414.50	88.24	48.98
2	สำนักอนามัยสิ่งแวดล้อม	20,543,852.00	13,230,336.31	10,570,329.00	79.89	51.45
3	สำนักส่งเสริมสุขภาพ	47,189,233.00	27,966,193.00	26,313,806.35	94.09	55.76
4	สำนักทันตสาธารณสุข	5,186,481.40	2,892,735.40	2,529,377.47	87.44	48.77
5	สำนักโภชนาการ	4,068,500.00	3,941,880.00	3,582,125.74	90.87	88.05
6	สำนักอนามัยการเจริญพันธุ์	3,098,500.00	2,843,690.40	2,489,300.40	87.54	80.34
7	สำนักสุขาภิบาลอาหารและน้ำ	5,875,197.00	60,588.50	60,588.50	100.00	1.03
8	กองประเมินผลกระทบต่อสุขภาพ	1,465,722.00	311,100.00	150,800.00	48.47	10.29
9	สำนักอนามัยผู้สูงอายุ	1,400,974.00	69,600.00	54,600.00	78.45	3.90
10	กองส่งเสริมความรู้และสื่อสารฯ	8,000,000.00	4,053,614.61	3,995,935.61	98.58	49.95
รวมส่วนภูมิภาค		19,913,901.00	10,696,410.20	5,476,974.78	80.90	27.50
11	ศูนย์อนามัยที่ 1 เชียงใหม่	4,010,625.00	1,838,445.00	803,323.00	43.70	20.03
12	ศูนย์อนามัยที่ 2 พิษณุโลก	210,000.00	0.00	0.00	#DIV/0!	0.00
13	ศูนย์อนามัยที่ 4 สระบุรี	2,603,172.00	1,893,943.20	1,624,890.88	85.79	62.42
14	ศูนย์อนามัยที่ 6 ชลบุรี	2,031,120.00	0.00	0.00	#DIV/0!	0.00
15	ศูนย์อนามัยที่ 7 ขอนแก่น	1,262,530.00	546,720.00	124,653.00	22.80	9.87
16	ศูนย์อนามัยที่ 8 อุดรธานี	230,000.00	81,330.00	1,330.00	1.64	0.58
17	ศูนย์อนามัยที่ 9 นครราชสีมา	233,385.00	197,625.00	197,625.00	100.00	84.68
18	ศูนย์อนามัยที่ 10 อุบลราชธานี	7,128,386.00	5,037,466.00	2,039,682.00	40.49	28.61
19	ศูนย์อนามัยที่ 12 ยะลา	1,081,812.00	66,410.00	0.00	0.00	0.00
20	สถาบันพัฒนาสุขภาพระดับเขตเมือง	1,122,871.00	1,034,471.00	685,470.90	66.26	61.05
ภาพรวมทั้งสิ้น		117,782,360.40	66,643,453.92	55,733,252.35	83.63	47.32

หน่วยงานส่วนกลาง

ผลการดำเนินงานตามเป้าหมายกิจกรรมและผลการเบิกจ่ายงบประมาณของหน่วยงานส่วนกลาง
ระหว่างวันที่ 1 ตุลาคม 2568 - 31 มีนาคม 2569

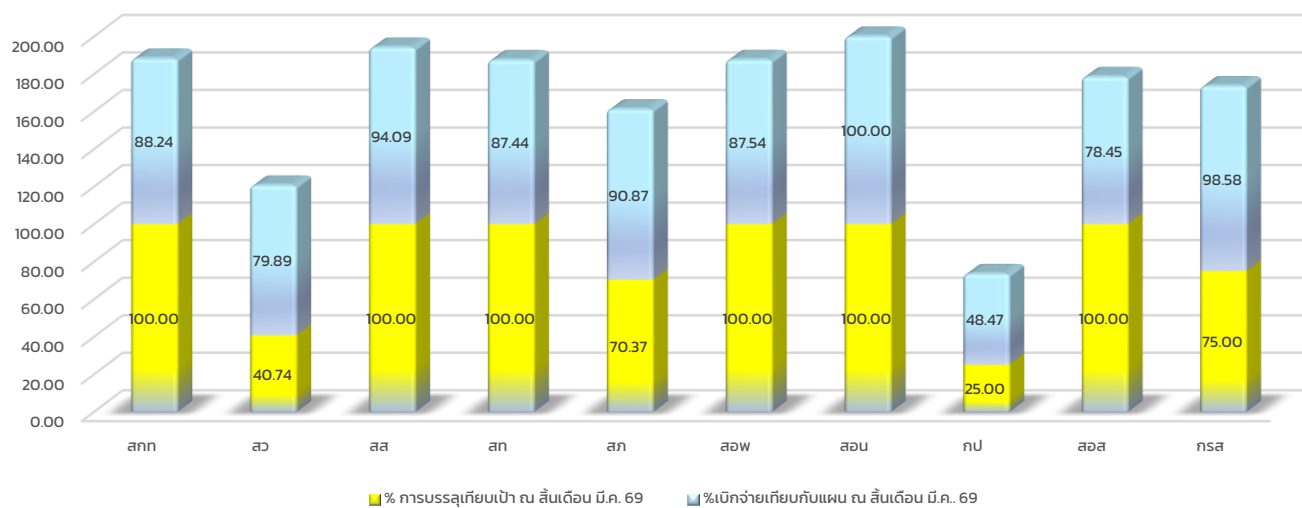

หน่วยงานส่วนภูมิภาค

ผลการดำเนินงานตามเป้าหมายกิจกรรมและผลการเบิกจ่ายงบประมาณของหน่วยงานส่วนภูมิภาค
ระหว่างวันที่ 1 ตุลาคม 2568 - 31 มีนาคม 2569

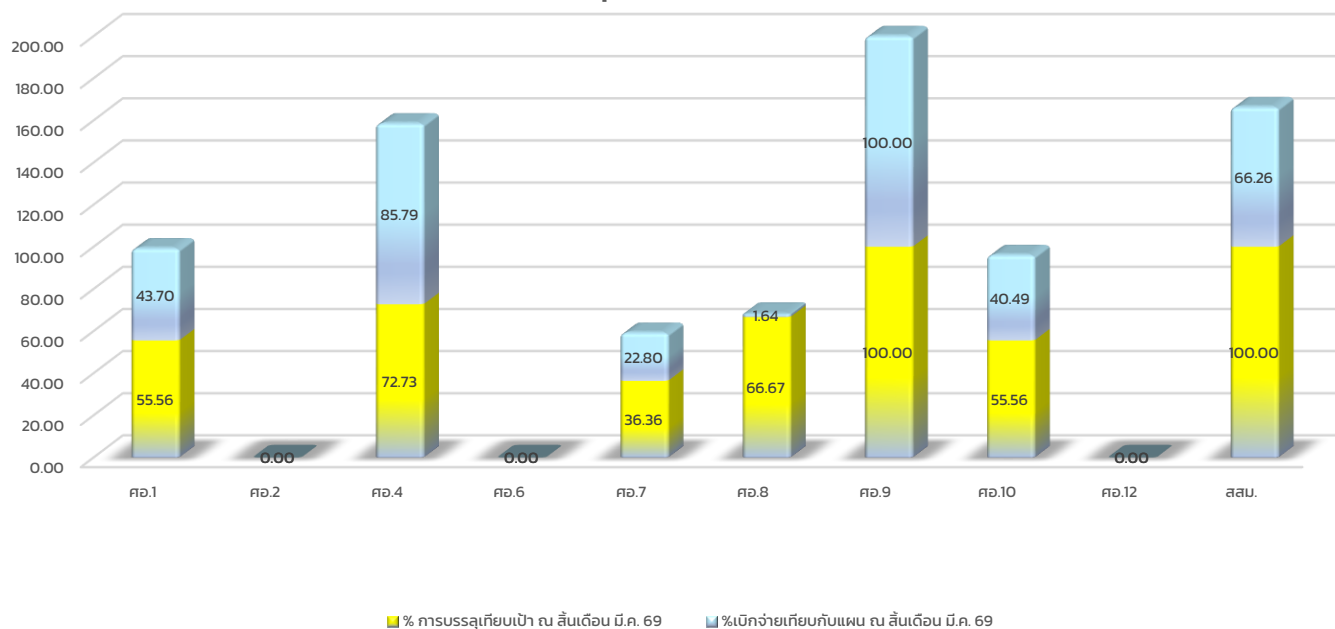

ระบบศูนย์ติดตามผลการปฏิบัติงานกรมอนามัย (DOC 4.0) ณ 10 เมษายน 2569